

**PERSONEN- UND
VORLESUNGSVERZEICHNIS**

Frühjahrtrimester 2000

20041112 062



DISTRIBUTION STATEMENT A
Approved for Public Release
Distribution Unlimited

BEST AVAILABLE COPY

Postanschrift: Universität der Bundeswehr München
85577 Neubiberg

Anschrift für
Frachtsendungen: Universität der Bundeswehr München
Werner-Heisenberg-Weg 39
85579 Neubiberg

Tel.: (0 89) 60 04 - 1 (Vermittlung)
Tel.: (0 89) 60 04 - Nebenstelle
(bei direkter Durchwahl)
Fax: (0 89) 60 04 - 35 60 (Zentrale Poststelle)
Telex: 05 215 800

Herausgeber: Der Präsident der Universität
der Bundeswehr München

Redaktion: Senatssekretariat
RAR'in Anna-Maria *Umbach*
Tel.: (0 89) 60 04 - 20 03
Fax: (0 89) 60 04 - 20 09
e-mail: anna.umbach@rz.unibw-muenchen.de

Satz und Layout: Karola *Ebner*
Tel.: (0 89) 60 04 - 30 58
Fax: (0 89) 60 04 - 20 09

Erika *Kallweit*
Tel.: (0 89) 60 04 - 23 44
Fax: (0 89) 60 04 - 20 09

Gesamtherstellung: Druckerei und Vervielfältigungsstelle
der Universität der Bundeswehr München
Tel.: (0 89) 60 04 - 40 80

Bestellung und Versand: Senatssekretariat, Tel.: 60 04 - 20 03 / 23 44

Die Angaben im Personen- und Vorlesungsverzeichnis stehen unter dem Vorbehalt
der nachträglichen Änderung.

Aus der Aufnahme können Rechtsansprüche nicht hergeleitet werden.

Dieses Verzeichnis wurde im März 2000 redaktionell abgeschlossen.

ISSN 1431-6668

Universität der Bundeswehr München

**Personen- und
Vorlesungsverzeichnis**

Frühjahrssemester 2000

01.04. - 30.09.2000

AQ F05-01-0136

Inhaltsverzeichnis

	Seite
Universität der Bundeswehr München	7
Zur Geschichte der Struktur der Universität	8
Universitätsleitung	11
Senat	12
Senatsbeauftragte/Prüfungsausschüsse	13
Dekane/Prodekane	14
Ehrungen	15
Mitgliedschaften	17
Wissenschaftliche Kooperationen	18
Partnerschaften	19
Zentrale Verwaltung	20
Frauenbeauftragte	21
Studentenbereich	22
Studentischer Konvent	27
Personalrat/Vertretung der Schwerbehinderten/ Jugend- und Auszubildendenvertretung	28
Hochschulseelsorge/Psychologische Studienberatung	29

Zentrale Einrichtungen

- Universitätsbibliothek	30
- Rechenzentrum	34
- Sprachenzentrum	41
- <i>Sprachlehrer, Lehrbeauftragte, Lehrveranstaltungen</i>	
- Medienzentrum	60
- Sportzentrum	62
- <i>Sportlehrer, Lehrbeauftragte, Lehrveranstaltungen</i>	
- Allgemeine Studienhinweise	67
- Freundeskreis	70

**Lehrkörper,
wissenschaftliche Einrichtungen,
Lehrveranstaltungen:**

	Seite
EGA/ETA - eine Besonderheit des Studiums an den Universitäten der Bundeswehr	69
Fakultät für Bauingenieur- und Vermessungswesen	73
Fakultät für Elektrotechnik	113
Fakultät für Informatik	137
Fakultät für Luft- und Raumfahrttechnik	155
Fakultät für Pädagogik	191
Fakultät für Sozialwissenschaften mit EGA-/ETA-Studium (univ.)	219
Fakultät für Wirtschafts- und Organisationswissenschaften	249
Fachbereich Betriebswirtschaft mit EGA-Studium (FH)	275
Fachbereich Elektrotechnik	291
Fachbereich Maschinenbau	307
Lagepläne	322
Alphabetisches Namensregister	335
Im Verzeichnis verwendete Abkürzungen/Zeichen	349

**Sind Sie schon Mitglied im Freundeskreis der
Universität der Bundeswehr München?**

Siehe Seite 70

Universität der Bundeswehr München

Präsident:

Prof. (H) Dr. Hans Georg *Löbl*

Vizepräsidenten:

Prof'in Dr. phil. Merith *Niehuss*
Prof. Dipl.-Ing. Hartmut *Lorenz*

Kanzler:

Kanzler Hans *Lerch*

Leiter Studentenbereich:

Oberst Dr. Wolfgang *Harms*

Zur Geschichte und Struktur der Universität

Die Universität der Bundeswehr München - ehemals Hochschule der Bundeswehr - liegt in der Gemeinde Neubiberg am südöstlichen Stadtrand von München. Sie wurde am 1. Oktober 1973 gegründet.

Der unmittelbare Anlaß für die Gründung zweier Hochschulen der Bundeswehr in München und Hamburg war Ende der 60er Jahre ein sich abzeichnender Mangel an länger dienenden Zeitoffizieren. Als Ursache dafür wurde die einseitige und modernen Ansprüchen nicht mehr gerecht werdende Berufsausbildung der Offiziere genannt. Im September 1970 wurde deshalb eine Bildungskommission unter dem Vorsitz von Professor Dr. Thomas Ellwein, damals Direktor des „Wissenschaftlichen Instituts für Erziehung und Bildung in den Streitkräften“, gebildet.

Diese sogenannte Ellweinkommission schlug in ihrem Gutachten vor,

- die Ausbildung des Offiziers über einen Zeitraum von 5 Jahren zu erstrecken, der sich aus einem zweijährigen militärischen und einem dreijährigen wissenschaftlichen Abschnitt zusammensetzt,
- das wissenschaftliche Studium der Offizieranwärter und Offiziere an eigenen Hochschulen der Bundeswehr durchzuführen.

Zu letzterem Vorschlag führten folgende Überlegungen:

Die Aufgaben heutiger Offiziere vom Einheitsführer an aufwärts sind so vielfältig, daß ihre militärische und ihre fachliche Ausbildung getrennt werden muß.

Der größte Teil der studierenden Offizieranwärter und Offiziere wird in der Bundeswehr Dienst auf Zeit tun. Das Studium muß deshalb sowohl auf den Beruf des Offiziers als auch auf den zivilen Beruf vorbereiten. Dazu ist eine Vergleichbarkeit zwischen den Studiengängen und -abschlüssen an Hochschulen der Bundeswehr und denen an öffentlichen Hochschulen erforderlich.

Als die Hochschulen am 1. Oktober 1973 Lehre und Forschung aufnahmen, stand fest, daß prinzipiell alle Offiziere und Offizieranwärter, die sich für mindestens zwölf Jahre Dienst in der Bundeswehr verpflichten, an einer der beiden Universitäten studieren müssen.

Im Unterschied zu den zivilen Hochschulen wurde für alle Studiengänge eine Regelstudienzeit eingeführt. Sie beträgt drei Studienjahre zu je drei Trimestern und einem sich daran anschließenden, von Pflichtlehrveranstaltungen freien Zeitraum von drei Monaten zur Durchführung der Abschlußprüfungen.

Nach dem Anerkennungsbescheid des damaligen Bayerischen Staatsministeriums für Unterricht und Kultus von 1973, zuletzt geändert mit Bescheid vom 24.6.1992 und den Rahmenbestimmungen für Struktur und Organisation der Universität vom 30.5.1997, ist die Universität eine vom Freistaat Bayern als Hochschule mit zur Zeit neun universitären und drei Fachhochschulstudiengängen staatlich anerkannte, mitgliedschaftlich organisierte und mit Recht der Selbstverwaltung ihrer akademischen Angelegenheiten ausgestattete Einrichtung des Bildungswesens im Geschäftsbereich des Bundesministers der Verteidigung.

Die Prüfungs- und Studienordnungen werden von der Universität mit Genehmigung des Bayerischen Staatsministers für Unterricht, Kultus, Wissenschaft und Kunst im Einvernehmen mit dem Bundesminister der Verteidigung erlassen.

Am 1. Oktober 1980 erhielt die Universität das Promotionsrecht, am 1. Oktober 1981 das Habilitationsrecht.

Der akademische Betrieb der Universität richtet sich nach bayerischem Hochschulrecht (Bayerisches Hochschulgesetz). Struktur und Organisation der Universität sind auf der Grundlage des Bayerischen Hochschulgesetzes in den „Rahmenbestimmungen für Struktur und Organisation der Universität der Bundeswehr München“ festgelegt. Sie werden durch den Bundesminister der Verteidigung im Einvernehmen mit dem Bayerischen Staatsministerium für Wissenschaft und Kunst erlassen; gültig ist die Fassung vom 20.01.2000.

Die Aufgaben der Universität sind in den Rahmenbestimmungen für Struktur und Organisation der Universität der Bundeswehr München wie folgt beschrieben:

§ 1 Abs. 2 „Die UniBw dient der wissenschaftlichen Ausbildung von Offizieranwärtern und Offizieren der Streitkräfte und der Weiterbildung ihrer Absolventen.“

§ 1 Abs. 3 Die UniBw dient der Pflege und der Entwicklung der Wissenschaft durch Forschung, Lehre und Studium. Sie bereitet auf berufliche Tätigkeiten vor, die die Anwendung wissenschaftlicher Erkenntnisse und wissenschaftlicher Methoden erfordern. Die UniBw fördert den wissenschaftlichen Nachwuchs, dient dem weiterbildenden Studium und beteiligt sich an Veranstaltungen der Weiterbildung. Sie fördert in ihrem Bereich kulturelle und musische Belange, die fremdsprachliche Ausbildung und den Sport sowie die Weiterbildung ihres Personals.“

Die der Universität der Bundeswehr München obliegenden Aufgaben werden von ihren Mitgliedern in der durch Artikel 5 Abs. 3 des Grundgesetzes verbürgten Freiheit erfüllt.

Die Universität stellt sicher, daß ihre Mitglieder, die in § 4 des Hochschulrahmengesetzes und in Artikel 3 des Bayerischen Hochschulgesetzes erläuterten Freiheitsrechte (Freiheit von Wissenschaft, Forschung, Lehre und Studium) wahrnehmen können.

Universitätsleitung

Universitätspräsident Hans Georg *Löbl*

Vorzimmer des Präsidenten:

Sigrid *Kurmis*

Gebäude 38, Zimmer 1117, Tel.: 20 00 / 20 01, Fax 20 09

Universitätsprofessorin Dr.phil. habil. Merith *Niehuss*, Vizepräsidentin univ.

Gebäude 33, Zimmer 2275, Tel.: 20 46

e-mail: merith.niehuss@unibw-muenchen.de

Professor Dipl.-Ing. Hartmut *Lorenz*, Vizepräsident FH

Gebäude 83, Zimmer 0117, Tel.: 31 26 / 30 44

e-mail: otto.cecetka@unibw-muenchen.de

Präsidialbüro

RDir'in Jutta *Kuchenreuther*

Leiterin Präsidialbüro und Referentin des Präsidenten

Gebäude 38, Zimmer 1114, Tel.: 20 02

e-mail: jutta.kuchenreuther@unibw-muenchen.de

OTL Norbert *Hörpel*

Pressereferent

Gebäude 38, Zimmer 1106, Tel.: 20 04, Fax: 20 09

e-mail: norbert.hoerpel@unibw-muenchen.de

Dr. rer. pol. Volker *Stanslowski*

Öffentlichkeitsarbeit und Besucherdienst

Gebäude 101, Zimmer 106, Tel.: 22 25, Fax 20 53

e-mail: volker.stanslowski@unibw-muenchen.de

RAR'in Anna-Maria *Umbach*

Senatssekretariat

Gebäude 38, Zimmer 1101, Tel.: 20 03 / 23 44

e-mail: anna.umbach@unibw-muenchen.de

Senat

Amtszeit 01.01.1999 - voraussichtlich 30.09.2000

I. Stimmberechtigte Mitglieder

Univ.-Präsident Hans Georg <i>Lößl</i>	
Univ.-Prof. Dr.-Ing. Günter W. <i>Hein</i>	BAUV
Univ.-Prof. Dr.-Ing. Klaus-Peter <i>Michels</i>	ET
Univ.-Prof. Dr. rer. nat. Fritz <i>Lehmann</i>	INF
Univ.-Prof. Dr. rer. nat. Bernd <i>Häusler</i>	LRT
Univ.-Prof. Dr. phil. Alfred <i>Hoffmann</i>	PÄD
Univ.-Prof. Dr. rer. nat. Ivo <i>Schneider</i>	SOWI
Univ.-Prof. Dr. Hans A. <i>Wüthrich</i>	WOW
Prof'in Dr. rer. pol. Eva <i>Lang</i>	BW
Prof. Dr.-Ing. habil. Wolfgang <i>Tiller</i>	ET/FH
Prof. Dipl.-Ing. Ernst-Michael <i>Hackbarth</i>	MB
WM apl. Prof. Dr.-Ing. Werner <i>Wolf</i>	ET
WM Dr. Jürgen <i>Bär</i>	LRT
WM Dr. Elke <i>Schwinger</i>	SOWI
Lt Christof <i>Schäfer</i>	StudFB B
Lt Carsten <i>Stephan</i>	StudFB D
Olt Armin <i>Hoffmann</i>	StudFB D
Christine <i>Modersohn</i>	Unibibl.
Jutta <i>Eisele</i>	ZV I.2

II. Mitglieder mit beratender Stimme

Univ.-Prof'in Dr. phil. Merith <i>Niehus</i>	Vizepräsidentin
Prof. Dipl.-Ing. Hartmut <i>Lorenz</i>	Vizepräsident
Dekan Univ.-Prof. Dr.-Ing. Frank Wolfgang <i>Günther</i>	BAUV
Dekan Univ.-Prof. Dr.-Ing. Ulrich <i>Appel</i>	ET
Dekan Univ.-Prof. Dr. rer. nat. Gunther <i>Schmidt</i>	INF
Dekan Univ.-Prof. Dr.-Ing. Reiner <i>Onken</i>	LRT
Dekan Univ.-Prof. Dr.rer. pol. Hans-Rolf <i>Vetter</i>	PÄD
Dekan Univ.-Prof. Dr. rer. soc. Dr. phil. Gottfried <i>Küenzlen</i>	SOWI
Dekan Univ.-Prof. Dr. rer. pol. Günter <i>Neubauer</i>	WOW
Dekan Prof. Dr. rer. pol. Thomas <i>Wüstrich</i>	BW
Dekan Prof. Dr.-Ing. Ferdinand <i>Englberger</i>	ET/FH
Dekan Prof. Dr.-Ing. Franz-Xaver <i>Münch</i>	MB
Kanzler Hans <i>Lerch</i>	
Leiter Studentenbereich Oberst Dr. Wolfgang <i>Harms</i>	
Vorsitzender Studentischer Konvent Olt Klaus <i>Andersch</i>	

Teilnahme mit beratender Stimme:
Frauenbeauftragte Frøydís *Knudsen*

Senatsbeauftragte

für Weiterbildung

Univ.-Prof. Dr. Rainer *Marr*, Geb. 36, Zimmer 1209, Tel.: 42 06

für Kapazitätsfragen (univ.)

Univ.-Prof. Dr. Diethard *Könke*, Geb. 35, Zimmer 1201, Tel.: 34 13, 32 97

für Kapazitätsfragen (FH)

N.N.

für Drittmittelangelegenheiten

Univ.-Prof. Dr. Ernst-Dieter *Dickmanns*, Geb. 41, Zi. 2209, Tel.: 20 77 / 35 83

Ehrungskommission

Vorsitzender:

Univ.-Prof. Dr. Rudolf *Avenhaus*

Fakultät für INF

Gemeinsame Kommission EGA/ETA

Aufgaben und Zusammensetzung gemäß § 34 der Rahmenbestimmungen für Struktur und Organisation der Universität der Bundeswehr München vom 01.03.2000.

Vorsitzender:

Vizepräsidentin Univ.-Prof in Dr. phil. Merith *Niehuss*

Prüfungsausschüsse

für die universitären Studiengänge, s. betreffenden Studiengang

Prüfungsausschuß

für die Fachhochschulstudiengänge

Vorsitzender: Prof. Dr. Thomas *Wüstrich*, Geb. 36, Zi. 0157, Tel.: 22 89

weitere Mitglieder:

- | | |
|----------------------|---|
| - Betriebswirtschaft | - s. Vorsitzender |
| - Elektrotechnik | - Prof. Dr.-Ing. Jörg <i>Böttcher</i> |
| - Maschinenbau | - Prof. Dipl.-Ing. Ernst-Michael <i>Hackbarth</i> |

Dekane / Prodekanen der Amtszeit 1999/2000

Fakultät / Fachbereich	Studiengang / Bereich	Dekan	Prodekan
BAUV	BAUINGENIEUR-WESEN	Prof. Dr.-Ing. F. Wolfgang Günthert	Prof. Dr.-Ing. Anton Heinen
	VERMESSUNGS-WESEN		Prof. Dr.-Ing. Wolfgang Reinhardt
ET	ELEKTROTECHNIK	Prof. Dr.-Ing. Ulrich Appel	Prof. Dr.-Ing. Klaus Landes
INF	INFORMATIK	Prof. Dr. rer. nat. Gunther Schmidt	Prof. Dr. rer. nat. Ulf Roland Schmerl
LRT	LUFT- UND RAUM-FAHRTTECHNIK	Prof. Dr.-Ing. Reiner Onken	Prof. Dr.-Ing. Werner Staudacher
PÄD	PÄDAGOGIK SPORT	Prof. Dr. rer. pol. Hans-Rolf Vetter	Prof. Dr. Dr. Michael Schmid
SOWI	SOZIALWISSENSCHAFTEN	Prof. Dr. Dr. Gottfried Künzlen	Prof.in Dr. phil. Merith Niehuss
			Prof.'in Dr. rer. pol. Walburga von Zameck
WOW	WIRTSCHAFTS- UND ORGANISATIONS-WISSENSCHAFTEN	Prof. Dr. rer. pol. Günter Neubauer	Prof. Dr. Dr. Rainer Marr
			Prof. Dr. Dr. Jürgen Hansohm
BW	BETRIEBSWIRTSCHAFT	Prof. Dr. rer. pol. Thomas Wüstrich	Prof. Dr. jur. Bernd Müller
ET (FH)	ELEKTROTECHNIK (FH)	Prof. Dr.-Ing. Ferdinand Englberger	Prof. Dr. rer. nat. Klaus Uhlmann
MB	MASCHINENBAU	Prof. Dr.-Ing. Franz-Xaver Münch	Prof. Dr.-Ing. Wieland Meyer

Anmerkung:

Sprecher WE EGA (FH), FB BW
stellvertretender Sprecher

Prof.in Dr. Eva Lang
Prof. Dr. rer. pol. Elmar Wiesendahl

Ehrensensatoren

Prof. em. Dr. agr. Horst *Engerth*
Verleihung der Würde am 28.11.1986

Dipl.-Ing. Heinz *Rausch*
ehem. Vorstandssprecher der Dyckerhoff & Widmann AG
Verleihung der Würde am 28.11.1986

Ehrenbürger

MinDirigent a. D. Dr. jur. Hans Viktor *Böttcher*
Verleihung der Würde am 10.11.1989

Dr. jur. Gerhard *Selmayr*
Kanzler der Universität Karlsruhe
Verleihung der Würde am 10.11.1989

Oberst a. D. Dipl.-Ing. Ernst *Hueber*
Verleihung der Würde am 8.11.1991

MinDir. a. D. Dr. Kurt *Servatius*
Verleihung der Würde am 18.10.1996

OTL Dipl.-Ing. Thomas *Reiter*
Verleihung der Würde am 17.12.1996

Ltd. Baudir. i. R. Dipl.-Ing. Karl *Zirwas*
Verleihung der Würde am 19.11.1997

Ehrendoktoren der Fakultäten

BAUINGENIEUR- UND VERMESSUNGSWESEN

Prof. Dr.-Ing. habil. Jürgen *Giesecke*
Promotion zum Dr.-Ing. E. h. am 10.12.1998

Prof. Dr.-Ing. Eberhard *Knoll*
Promotion zum Dr.-Ing. E. h. am 21.10.1988

ELEKTROTECHNIK

Prof. em. Dr. med. Wolfgang *Mauermayer*
Promotion zum Dr.-Ing. E. h. am 28.11.1986

Dipl.-Phys. Götz *Heidelberg*
Promotion zum Dr.-Ing. E. h. am 5.11.1994

Dipl.-Phys. Valentin *Mágori*
Promotion zum Dr.-Ing. E. h. am 25.6.1996

INFORMATIK

Prof. Dr. Dr. h. c. mult. Friederich Ludwig *Bauer*
Promotion zum Dr. rer. nat. h. c. am 10.03.1998

LUFT- UND RAUMFAHRTTECHNIK

Dr.-Ing. E. h. Ludwig *Bölkow*
Promotion zum Dr.-Ing. E. h. am 21.10.1987

PÄDAGOGIK

Prof. em. Dr. phil. Hans *Schiefele*
Promotion zum Dr. phil. h. c. am 8.11.1991

SOZIALWISSENSCHAFTEN

Prof. Dr. Thomas *Ellwein* †
Promotion zum Dr. rer. pol. E.h. am 13.10.1995

WIRTSCHAFTS- UND ORGANISATIONSWISSENSCHAFTEN

Prof. em. Dr. Dr. h. c. mult. Edmund *Heinen* †
Promotion zum Dr. rer. pol. h. c. am 24.5.1985

Mitgliedschaften

Die Universität der Bundeswehr München ist Mitglied u.a. folgender Organisationen:

Bayerische Rektorenkonferenz (BRK)

Hochschulrektorenkonferenz (HRK)

Deutscher Akademischer Austauschdienst e.V. (DAAD)

Rektoren- und Präsidentenkonferenz der ARGE ALPEN-ADRIA

Rektoren- und Präsidentenkonferenz der ARGE ALP

Allgemeiner Deutscher Hochschulsportverband (ADH)

Stiftungen

Studienstiftung des deutschen Volkes

Mirbachstraße 7, 53173 Bonn

Tel.: (02 28) 8 20 96 - 0; Fax: (02 28) 8 20 96 97; e-mail: sdv@studienstiftung.de

Vertrauensdozent: Prof. Dr. Peter *Rehder* (LMU)

Die Liste aller Vertrauensdozenten kann im Senatssekretariat eingesehen werden.

Deutsche Forschungsgemeinschaft (DFG)

Kennedyallee 40, 53175 Bonn

Vertrauensdozent: Prof. Dr.-Ing. Hans-B. *Kleeberg*

Institut für Wasserwesen

Fakultät für BAUV

Tel. (0 89) 60 04 - 34 89

e-mail: Hans.Kleeberg@rz.unibw-muenchen.de

Wissenschaftliche Kooperationen

Sonderforschungsbereich Transatmosphärische Flugsysteme - Grundlagen der Aerodynamik, Antriebe und Flugmechanik (SFB 255/89)

der Fakultät für Luft- und Raumfahrttechnik, gemeinsam mit der Technischen Universität München.

Münchener Forschungsverbund Fernerkundung mit Schwerpunkt Umwelt

der Fakultät für Bauingenieur- und Vermessungswesen, Institut für Photogrammetrie und Fernerkundung, gemeinsam mit der Technischen Universität München, der Ludwig-Maximilians-Universität München und der Deutschen Forschungsanstalt für Luft- und Raumfahrt e.V.

Prof. Dr.-Ing. F. S. Kröll Tel.: (0 89) 60 04 - 34 51
Prof. Dr.-Ing. K. Brunner Tel.: (0 89) 60 04 - 40 49
Prof. Dr.-Ing. E. Dorrer Tel.: (0 89) 60 04 - 34 48

Henley - The Management College, England

Fernstudium zum Erwerb des akademischen Grades „Master of Business Administration (MBA)“ der University of Brunel/London in Verbindung mit der Gesellschaft für Weiterbildung an der Universität der Bundeswehr München (gfw).

Senatsbeauftragter für Weiterbildung:

Prof. Dr. oec. publ. R. Marr Tel.: (0 89) 60 04 - 42 06 / 42 05 / 21 53

Sonderforschungsbereich 411 der Deutschen Forschungsgemeinschaft - Grundlagen der aeroben biologischen Abwasserreinigung -

Institut für Wasserwesen, Siedlungswasserwirtschaft und Abfalltechnik

Prof. Dr.-Ing. Frank Wolfgang Günther (UniBwM), gemeinsam mit der Technischen Universität München (TUM), der Ludwig-Maximilian-Universität (LMU), dem Bayerischen Landesamt für Wasserwirtschaft (LfW) sowie dem Forschungszentrum für Umwelt und Gesundheit (GSF)

VTIS e.V. - interdisziplinäres „Institut für Technik intelligenter Systeme“

vom Träger der UniBwM als AN-Institut genehmigt und vom
Finanzamt München als gemeinnützig anerkannt.

Derzeit 1. Vorsitzender: Prof. Dr.-Ing. K. P. Michels, ET2
Tel.: 60 04 - 26 11, Fax: 60 04 - 26 15
e-mail: harald.hagel@kommsrv.unibw-muenchen.de

Partnerschaften

der Universität mit der **Firma Wacker Chemie GmbH**, München, in den Bereichen Forschung, Lehre, Studium und zur Förderung des wissenschaftlichen Nachwuchses;

der Fakultät für Wirtschafts- und Organisationswissenschaften mit der **Nikolaus-Kopernikus-Universität Thorn/Torun, Polen**.

Die Universität unterhält eine **Partnerschaft** für mehrfach Behinderte des Vereins **„Helfende Hände e.V.“**

Koordinator:
N.N.

Zentrale Verwaltung

Kanzler

Hans *Lerch*

Gebäude 39, Zimmer 1119, Tel.: 40 00

Vorzimmer:

Anneliese *Inninger*

Gebäude 39, Zimmer 1120, Tel.: 40 01

Ständiger Vertreter:

RDir Alfons *Lindner*

Gebäude 39, Zimmer 1118, Tel.: 40 04

Betriebsschutzbeauftragter (BS):

Andreas *Pfleger*

Gebäude 37/100, Zimmer 0137, Tel.: 40 77 / 40 76

Abteilung I

Allgemeine Verwaltungsangelegenheiten

Leiter RDir Alfons *Lindner*

Gebäude 39, Zimmer 1118, Tel.: 40 04

Dezernat I.1

Studentische Angelegenheiten

RAR Horst-Eberhard *Schwarz*

Gebäude 38, Zimmer 0108, Tel.: 31 63 / 20 16

Dezernat I.2

Haushalts-, Kassen- und Rechnungswesen, Organisation, Wahlamt,

Allg. Angelegenheiten, Drittmittel

ROAR Jürgen *Reuter*

Gebäude 39, Zimmer 1116, Tel.: 40 05 / 40 06

Dezernat I.3

Wirtschaftsangelegenheiten

RAR Günter *Röder*

Gebäude 39, Zimmer 0103, Tel.: 40 10 / 40 11

Dezernat I.4

Innerer Dienst - Büroleitung

RAR Ingo *Fritz*

Gebäude 40, Zimmer 0102, Tel.: 40 20 / 40 21

Dezernat I.5

Infrastruktur - Liegenschaften

RA Bernd *Nestler*

Gebäude 41/100, Zimmer 0117, Tel.: 24 02 / 24 06

Abteilung II

Personal- und Gebührenangelegenheiten

Leiterin RDir'in Dorothee *Brenken*

Gebäude 40, Zimmer 1119, Tel.: 40 50 / 40 51

Dezernat II.1

Personalangelegenheiten Professoren, Beamte, stud./wiss. Hilfskräfte

ROAR Georg *Mair*

Gebäude 40, Zimmer 1113, Tel.: 40 51 / 40 74

Dezernat II.2

Personalangelegenheiten Angestellte, Arbeiter, Drittmittel, Lehrbeauftragte

RAR Wolf-Dieter *Gutmann*

Gebäude 40, Zimmer 1102, Tel.: 4055 / 40 56

Dezernat II.3

Gebührenangelegenheiten

RAR Edgar *Jörges*

Gebäude 40, Zimmer 0112, Tel.: 40 60 / 40 61

Juristischer Mitarbeiter

ORR Thomas *Weidner*

Gebäude 39, Zimmer 1101, Tel.: 40 72

Frauenbeauftragte

Frøydís *Knudsen*

Gebäude 33, Zimmer 0274, Tel.: 32 88

Vertretung:

Christine *Modersohn*

Gebäude 35, Zimmer 0168, Tel.: 33 24

Geschäftszimmer:

Margit *Syha*

Gebäude 33, Zimmer 0274, Tel.: 39 11

Bürozeit: Mo-Fr 8.30-12.00 Uhr

Studentenbereich

Leiter:

Oberst Dr. Wolfgang *Harms*
Gebäude 4, Zimmer 0218, Tel.: 30 00

Vorzimmer: Margarete *Kunkel*
Gebäude 4, Zimmer 0217, Tel.: 30 01

S 3-StOffz / StvLtr:
Oberstleutnant Michael *Luber*
Gebäude 4, Zimmer 0216, Tel.: 23 04

S 1-Offz (Stud):
Hauptmann Eugen *Specht*
Gebäude 4, Zimmer 0203, Tel.: 23 02

S 1-Offz (Stamm):
Oberleutnant Frank-Uwe *Reinhardt*
Gebäude 4, Zimmer 0223, Tel.: 23 05

S 3-/S 2-Offz:
Oberleutnant Ralf *Hess*
Gebäude 4, Zimmer 0215, Tel.: 20 52

S 4-/S 3-Fw:
Hauptfeldwebel Jürgen *Mack*
Gebäude 4, Zimmer 0211, Tel.: 23 07

Spaß mit Sport

Werden Sie Mitglied im Sportförderverein der UniBw

Der Sportförderverein ist ein Freundeskreis für den Hochschul-
sport und unterstützt die UniBw in der Wahrnehmung ihrer
Aufgaben auf dem Gebiete des Sports durch:

- Beschaffung von Sportgerät und -ausrüstung
- Bereitstellung von Betriebspersonal
- Vorfinanzierung von Sportveranstaltungen

Sanitätsbereich

Leiter:

Oberfeldarzt Helmut *Streit*
Gebäude 34, Zimmer 009, Tel.: 28 50

Sanitätsfeldwebel:

Oberstabsfeldwebel Arno *Merz*
Gebäude 34, Zimmer 038, Tel.: 28 51

Geschäftszimmer:

Tel.: 28 53

Ärzte:

Oberstabsarzt Dr. Peter <i>Conradi</i>	Behandlungsraum I, Tel.: 28 58
Stabsarzt Sabine <i>Waniczek</i>	Behandlungsraum II, Tel.: 28 57

Zahnstation

Leiter:

Oberfeldarzt Karl-Heinz <i>Steenhusen</i>	Behandlungsraum 1, Tel.: 28 65
---	--------------------------------

Geschäftszimmer:

Tel.: 2847

Zahnärzte:

N.N.	Behandlungsraum 2, Tel.: 28 66
Oberstabsarzt Dr. Frank-Helmut <i>Häfner</i>	Behandlungsraum 3, Tel.: 28 67

Betriebsärztin:

Dr. Eva *Lehmann*
Gebäude 34, Zimmer 20, Tel.: 28 56

UNFALL-NOTFALL Tel.: 2222

Studentenfachbereiche

A (LRT/MB)

Leiter:

Fregattenkapitän Dipl.-Ing. Andreas *Hildenband*
Gebäude 19, Zimmer 0114, Tel.: 24 35

Geschäftszimmer:

Gebäude 19, Zimmer 0119, Tel.: 24 33

Leiter Studentenfachbereichsgruppen:

Kapitänleutnant Dipl.-Staatswis. Frank *Wotka*
Gebäude 19, Zimmer 0112, Tel.: 28 79

Hauptmann Dipl.-Ing. Frank *Zettelmaier*
Gebäude 19, Zimmer 0115, Tel.: 24 39

Hauptmann Dipl.-Ing. Carsten *Thies*
Gebäude 19, Zimmer 0111, Tel.: 24 25

Hauptmann Dipl.-Päd. Ludwig *Spieß*
Gebäude 19, Zimmer 0113, Tel.: 20 80

B (ET, INF, BAU, VERM)

Leiter:

Oberstleutnant Dipl.-Kfm. Julius *Grevé*
Gebäude 6, Zimmer 0108, Tel.: 23 30

Geschäftszimmer:

Gebäude 6, Zimmer 0109, Tel.: 23 22

Leiter Studentenfachbereichsgruppen:

Hauptmann Dipl.-Ing. Olaf *Simon*
Gebäude 7, Zimmer 009, Tel.: 22 35

Hauptmann Dipl.-Ing. Stefan *Gries*
Gebäude 7, Zimmer 010, Tel.: 23 35

Hauptmann Dipl.-Ing. Jürgen *Haselmann*
Gebäude 7, Zimmer 011, Tel.: 21 90

Hauptmann Dipl.-Kfm. Roland *Willert*
Gebäude 2, Zimmer 007, Tel.: 33 84

Oberleutnant Dipl.-Päd. Ralph *Eppelein*
Gebäude 5, Zimmer 010, Tel.: 40 69

Hauptmann Dipl.-Ing. Bernd *Brinkmann*
Gebäude 5, Zimmer 103, Tel.: 30 95

C (PÄD, SPO, SOWI)

Leiter:

Oberstleutnant Dr. Georg-Maria *Meyer*
Gebäude 15, Zimmer 0106, Tel.: 24 76

Geschäftszimmer:
Gebäude 15, Zimmer 0108, Tel.: 23 40

Leiter Studentenfachbereichsgruppen:

Hauptmann Dipl.-Staatsw. Guido *Hellmann*
Gebäude 14, Zimmer 0113, Tel.: 31 79

Hauptmann Dipl.-Ing. Klaus *Böttcher*
Gebäude 14, Zimmer 0132, Tel.: 32 96

Hauptmann Dipl.-Ing. Oliver *Ehrhardt*
Gebäude 11, Zimmer 011, Tel.: 21 93

Hauptmann Dipl.-Päd. Peter *Puhlmann*
Gebäude 13, Zimmer 009, Tel.: 24 65

Hauptmann Dipl.-Ing. Matthias *Kousal*
Gebäude 13, Zimmer 009, Tel.: 24 65

D (WÖW/BW)**Leiter:**

Oberstleutnant Karl Peter *Wehrle*

Gebäude 12, Zimmer 0129, Tel.: 23 73

Geschäftszimmer:

Gebäude 12, Zimmer 0130, Tel.: 33 31

Leiter Studentenfachbereichsgruppen:

Hauptmann Dipl.-Ing. Wolfgang *Heilmann*

Gebäude 11, Zimmer 007, Tel.: 30 76

Hauptmann Dipl.-Ing. Karl *Wachter*

Gebäude 9, Zimmer 011, Tel.: 30 12

Hauptmann Dipl.-Kfm. Stefan *Retzer*

Gebäude 11, Zimmer 006, Tel.: 30 08

Kapitänleutnant Dipl.-Päd. Peter *Jaksch*

Gebäude 9, Zimmer 009, Tel.: 24 13

Studentischer Konvent

Geschäftsstelle:	Gebäude 10/103, Tel.: (0 89) 60 04 - 21 86 Fax: (0 89) 60 04 - 21 86 Gebäude 150, Zimmer 1228
Öffnungszeiten:	Mo und Do 9.00-17.00 Uhr
Anschrift:	Studentischer Konvent Werner-Heisenberg-Weg 39 85579 Neubiberg
1. Vorsitzender:	Klaus <i>Andersch</i> Tel.: (0 89) 60 01 33 33 e-mail: Klaus.Andersch@Unibw-Muenchen.de
Stellv. Vors.:	Hans-Martin <i>Kölle</i>
Sprecherräte:	
Schriftführer:	Hans-Christof <i>Schäfer</i>
Presse- und Öffentlichkeitsarbeit:	Axel <i>Hardt</i>
Wirtschaft & Finanzen:	Wolfgang <i>Pusch</i>
Projekte & Kultur:	Armin <i>Hoffmann</i>
Organisation & Recht:	Daniel <i>Gross</i>
Förderverein:	Markus <i>Laisiepen</i>
Campus: 1. Chefredakteur: Redaktion	Kolja <i>Müller</i> Tel.: (0 89) 60 04 - 22 60 Fax: (0 89) 60 04 - 22 60

Personalrat

Vorsitzender:

Kurt *Brandl*

Gebäude 101, Zimmer 100b, Tel.: 40 46 / 40 47

Pennstraße 62, 81549 München

Geschäftszimmer:

Claudia *Lützenburg*

Gebäude 101, Zimmer 100a, Tel.: 40 47 / 40 46 / 40 48

1. Stellvertretender Vorsitzender; zugleich Sprecher der Beamten:

Tilo *Humbert*

Gebäude 41, Zimmer 2314, Tel.: 21 48 / 21 07 / 25 31

2. Stellvertretender Vorsitzender; zugleich Sprecher der Arbeiter:

Jürgen *Hofherr*

Gebäude 35, Zimmer 0601, Tel.: 37 19

3. Stellvertretender Vorsitzender; zugleich Sprecher der Soldaten:

Olt Ralf *Hess*

Gebäude 04, Zimmer 0215, Tel.: 20 52

Vertretung der Schwerbehinderten

Heinz *Hagen* (Rechenzentrum)

Gebäude 35, Zimmer 0217, Tel.: 32 38

Vertreter:

Ernst *Schott* (Informatik 5)

Gebäude 41/500, Zimmer 2513, Tel.: 33 89 / 33 92

Sprecher der Vertrauenspersonen der Soldaten StudFb B

Lt Christian *Sendner*

Gebäude 8, Zimmer 303

Hochschulseelsorge

Katholische Hochschulgemeinde (KHG)

Dienststelle:
Dr. Anton *Tischinger*
Militärdekan

Katholischer Pfarrer bei der Universität der
Bundeswehr München Hochschulkirche
85579 Neubiberg
Tel. / Fax: 2725 (privat: 0 89 / 60 56 44)
Fax privat: 60 19 09 57
Funk: 01 71 / 4 03 26 73

Manfred *Kuska*
Brigitte *Hoster*

Kath. Pfarrhelfer, Tel.: 27 26
Mitarbeiterin, Tel.: 27 26

Gemeinschaftsraum: bei der Hochschulkirche

Evangelische Hochschulgemeinde (EHG)

Dienststelle:
Dr. Ewald *Stübinger*
Militärdekan

Evangelischer Pfarrer bei der Universität der
Bundeswehr München Hochschulkirche
85579 Neubiberg
Tel.: 27 23 (privat: 12 39 16 96)

Rudolf *Schmid*

Hauptamtlicher Mitarbeiter
Tel.: 27 24 (privat: 6 01 35 62)

Gemeindehaus: Evangelisches Gemeindezentrum
Wendelsteinstraße 1, 85579 Neubiberg

Psychologische Studienberatung

Dipl.-Psych. Wiss. Oberrat
Günter *Völkl*

Gebäude 34, Zimmer 129, Tel.: 20 08

ZENTRALE EINRICHTUNGEN

Universitätsbibliothek

Homepage: <http://www.unibw-muenchen.de/campus/UniBib/wwwhome.html>

OPAC (EDV-Katalog): <http://www.unibw-muenchen.de/campus/UniBib/opac.html>

Öffnungszeiten:

Montag	08.00-20.00 Uhr
Dienstag	08.00-20.00 Uhr
Mittwoch	08.00-18.00 Uhr
Donnerstag	08.00-20.00 Uhr
Freitag	08.00-18.00 Uhr

Änderungen der Öffnungszeiten werden durch Aushang bekanntgegeben bzw. können auf der Homepage der Universitätsbibliothek und im OPAC (EDV-Katalog) gesehen werden.

Leitung

Leiterin:

Ltd. Direktorin Dr. Stefanie *Seidel*
Gebäude 35, Zimmer 0153, Tel.: 33 00, Fax: 33 35
e-mail: bibdir@unibw-muenchen.de
stefanie.seidel@unibw-muenchen.de

Geschäftszimmer:

Rosa *Ott*
Gebäude 35, Zimmer 0152, Tel.: 33 01, Fax: 35 49
e-mail: bibdir@unibw-muenchen.de

Stellvertreter:

Bibliotheksdirektor Dr. Peter *Burde*
Gebäude 35, Zimmer 0156, Tel.: 33 19
e-mail: peter.burde@unibw-muenchen.de

Organisation:

Bibliotheksamtsrätin Hiltrud *Lintner*
Gebäude 35, Zimmer 0151, Tel.: 33 02
e-mail: hiltrud.lintner@unibw-muenchen.de

DV-Gruppe:

Leiter: Bibliotheksamtsrat Joachim *Dörband*
Gebäude 35, Zimmer 0101, Tel.: 33 04
e-mail: joachim.doerband@unibw-muenchen.de

Akzession

Leiter: Bibliotheksdirektor Dr. Peter *Burde*
Gebäude 35, Zimmer 0156, Tel.: 33 19
e-mail: peter.burde@unibw-muenchen.de

Monographien: Bibliotheksamtsrätin Ulrike *Ganter*
Gebäude 35, Zimmer 0168, Tel.: 33 22
e-mail: erwerbung@unibw-muenchen.de
ulrike.ganter@unibw-muenchen.de

Zeitschriften: Bibliotheksamtmännin Regina *Brocksch*
Gebäude 35, Zimmer 0155, Tel.: 33 18
e-mail: zeitschriftenstelle@unibw-muenchen.de
regina.brocksch@unibw-muenchen.de

Pflichtablieferung/Tauschstelle: Bibliotheksangestellte Christine *Modersohn*
Gebäude 35, Zimmer 0168, Tel.: 33 24
e-mail: christine.modersohn@unibw-muenchen.de

Einbandstelle: Bibliothekshauptsekretär Johann *Hafeneder*
Gebäude 33, Zimmer 0415, Tel.: 33 34
e-mail: johann.hafeneder@unibw-muenchen.de

Sachkatalog

Leiterin: Ltd. Direktorin Dr. Stefanie *Seidel*
Gebäude 35, Zimmer 0153, Tel.: 33 00, Fax: 33 35
e-mail: bibdir@unibw-muenchen.de
stefanie.seidel@unibw-muenchen.de

Fachreferenten

BAUV N.N.
ET
INF
LRT
Physik

PÄD Bibliotheksdirektor Dr. Peter *Burde*
SOWI Gebäude 35, Zimmer 0156, Tel.: 33 19
 e-mail: peter.burde@unibw-muenchen.de

WOW Bibliotheksoberrätin Dr. Elisabeth *Michael*
 Gebäude 35, Zimmer 0104, Tel.: 30 92
 e-mail: elisabeth.michael@unibw-muenchen.de

WBB VI N.N.

Datenbankrecherchen: alle Fachreferenten

FIZBw-Recherchen: Bibliotheksoberspektorin Martina *Watzlawik*
Gebäude 35, Zimmer 0103, Tel.: 33 37
e-mail: martina.watzlawik@unibw-muenchen.de

Alphabetischer Katalog

Leiterin: Bibliotheksamtsrätin Christel *Brunner*
Gebäude 35, Zimmer 0154, Tel.: 33 13
e-mail: christel.brunner@unibw-muenchen.de

Benutzung/Betrieb und Elektronische Informationsvermittlung

Leiterin: Bibliotheksoberrätin Dr. Elisabeth *Michael*
Gebäude 35, Zimmer 0104, Tel.: 30 92
e-mail: elisabeth.michael@unibw-muenchen.de

Hauptlesesaal, Information

Gebäude 35, Raum 0120, Tel.: 33 11
e-mail: auskunft@unibw-muenchen.de

Hauptlesesaal, Ortsleihe

Bibliotheksobersekretärin Annemarie *Rothmeier-Potje*
Gebäude 35, Raum 0120, Tel.: 33 10
e-mail: annemarie.rothmeier-potje@unibw-muenchen.de

Hauptlesesaal, Fernleihe

Bibliotheksamtfrau Cornelia *Beutel*
Gebäude 35, Raum 0120, Tel.: 33 09
e-mail: c11cfern@unibw-muenchen.de
cornelia.beutel@unibw-muenchen.de

Führungen Auf Voranmeldung unter Tel.: 30 92

Teilbibliotheken

Teilbibliotheken BAUV (Gebäude 35, Ebene 1)
und Physik (Gebäude 35, Ebene 0)
Bibliotheksoberinspektorin Ingeborg *Raab*
Tel.: 33 27 / 44 13
e-mail: inge.raab@unibw-muenchen.de

Teilbibliotheken ET, LRT (Gebäude 35, Ebene 2)
Bibliotheksamtmännin Margot *Mork*
Tel.: 33 28
e-mail: margot.mork@unibw-muenchen.de

Teilbibliothek INF (Gebäude 41/100, Ebene 0)
Bibliotheksamtfrau Hiltrud *Woltz*
Tel.: 30 73
e-mail: teilbibl.informatik@unibw-muenchen.de
hiltrud.woltz@unibw-muenchen.de

Teilbibliotheken PÄD, SOWI (Gebäude 35, Ebene 1 und 2)
Bibliotheksoberinspektor Gunter *Thiemann*
Tel.: 21 79 / 33 29
e-mail: gunter.thiemann@unibw-muenchen.de

Teilbibliothek WOW (Gebäude 36, Ebene 2)
Diplombibliothekarin Elke *Schorsch*
Tel.: 28 36 / 23 38
e-mail: elke.schorsch@unibw-muenchen.de

Wehrbereichsbibliothek VI

Bibliotheksamtmann Lothar *Karl*
Gebäude 35, Zimmer 0103, Tel.: 33 37
e-mail: wbb.vi@unibw-muenchen.de
lothar.karl@unibw-muenchen.de

Rechenzentrum

Gebäude 35, Bauteil 2, Ebene 0

1. Organisation

Leiter Rechenzentrum:	Telefon	Raum
LtdAkDir Dr.-Ing. Walter <i>Kirsch</i>	32 00	0253
Sekretariat: Gabriele <i>Becker</i>	32 03	0254
DV-Anwendungen		
Abteilungsleiter: AkOR Dr. Ulrich <i>Peters</i>	32 04	0251
Gruppe Anwendungssoftware Dipl.-Soz. Monika <i>Koch</i>	32 17	0261
Gruppe Benutzersysteme komm. AkOR Dr. Ulrich <i>Peters</i>	32 04	0251
Systemtechnik		
Abteilungsleiterin: Dipl.-Ing. Verena <i>Troeltsch</i>	32 01	0255
Gruppe Zentralsysteme Manfred <i>Neumann</i>	32 18	0263
Gruppe Datennetze Dipl.-Inform. Ludwig <i>Bayer</i>	32 19	0265
Betrieb		
Abteilungsleiter: Heinz <i>Hagen</i>	32 38	0217
Gruppe Rechnerbetrieb Wilhelm <i>Henning</i>	32 10	0225
Gruppe Betriebslogistik Heinz <i>Probst</i>	32 29	0220
Gruppe Datenerfassung komm. Heinz <i>Probst</i>	32 29	0220
Gruppe Betriebstechnik Heinz <i>Schillo</i>	32 08	0287
RZ-Bibliothek	32 11	0205

2. Einrichtungen, Räume und Öffnungszeiten

Kurzfristige Änderungen zu den Betriebs- und Öffnungszeiten werden auf Anschlagtafeln und in den Online-Informationen bekanntgegeben.

Rechenbetrieb auf den zentralen Servern

Montag und Mittwoch an Arbeitstagen

08.30-17.00 Uhr bedienter Benutzerbetrieb

Dienstag und Donnerstag an Arbeitstagen

08.30-10.00 Uhr eingeschränkter Benutzerbetrieb (evtl. Blockzeit bei einzelnen Servern, insbes. Datennetz)

10.00-17.00 Uhr bedienter Benutzerbetrieb

Freitag an Arbeitstagen

08.30-15.30 Uhr bedienter Benutzerbetrieb

Zu den übrigen Zeiten, auch an Wochenenden und Feiertagen, wird unbedienter Benutzerbetrieb angeboten, d. h. es erfolgt kein Papier-Output und keine Ein-/Ausgabe von Offline-Datenträgern.

	Telefon	Raum
Maschinensaal/Rechnerraum	3231/3232	0230
Anrufbeantworter:	3232	0230
Anmeldung über RZ-Auskunft:	3227	0203
Ein-/Ausgabe		0212
täglich	00.00-24.00 Uhr	
RZ-Auskunft (Benutzerbüro)	3227	0203
Montag-Donnerstag:	08.30-12.00 Uhr 13.30-15.30 Uhr	
Freitag:	08.30-12.00 Uhr 13.00-13.30 Uhr	
Programmierberatung		
Fachberater:	vgl. RZ-Wegweiser	

Poolräume, Arbeitsräume:

		Telefon	Raum
Workstation-Pool	Betriebssystem UNIX	3828	0216
PC-Pool 1	Betriebssystem WindowsNT	2532	2107
PC-Pool 2	Betriebssystem WindowsNT	3237	0211
Benutzer-Arbeitsraum 1	4 X-Terminals	—	0213
Benutzer-Arbeitsraum 2	4 X-Terminals	3236	0215
Benutzer-Arbeitsraum 3	Text-Server, CAD-Server	3209	0214
Multimedia-Labor	Graphik-Server, Dia-Server 4 Multimedia-PC	3402	0206

Zugang zur Ein-/Ausgabe, zum PC-Pool 2, zum Workstation-Pool und zu den Benutzerarbeitsräumen 1-3 ist nur über Flur ET 0320 möglich.

Für den Zutritt zu den PC-Pools, zum Workstation-Pool und zum Multimedia-Labor ist eine Code-Karte für das Zutrittskontrollsystem erforderlich. Der Benutzerarbeitsraum 3 ist nur mit einem Schlüssel zugänglich. Die Code-Karte bzw. den Schlüssel erhalten Sie in der RZ-Auskunft. Die Code-Karte erlaubt Zutritt nur an festgelegten Zeiten (siehe Türschild). Für den Zutritt außerhalb dieser festen Zeiten ist ein Antrag zu stellen.

3. Beratung, Ausbildung, Information

In der RZ-Auskunft erhalten Sie RZ-Benutzerschriften sowie die Handbücher des RRZN Hannover gegen Wertmarken der Zahlstelle, RZ-Notizen gratis. Mitarbeiter/innen der Universität erhalten die RZ-Benutzerschriften einmal kostenlos, in allen sonstigen Fällen Erhalt gegen Wertmarken.

Für Auskunfts- und Beratungsfälle ist an mehreren Stellen des RZ (z. B. Treppenhaus, Pool-Räume) der "RZ-Wegweiser" angeschlagen. Sie können sich persönlich zunächst auch an die RZ-Auskunft oder an das Sekretariat wenden.

Einführungskurse, Einweisungen in die Bedienung von Geräten und Führungen durch das RZ werden bei Bedarf durchgeführt. Gelegentlich finden auch Benutzertreffen statt, um mit Benutzern Fragen von allgemeinem Interesse zu diskutieren.

Wichtige Hinweise, Ankündigungen und Informationen allgemeinerer wie auch fachlicher Art finden Sie an den Anschlagtafeln, in der Broschüre RZ-INFO und im WWW (<http://www.unibw-muenchen.de>, dort "Zentrale Einrichtungen", dort "Rechenzentrum").

4. Nutzung der Dienste des RZ

Um die Dienstleistungen des Rechenzentrums in Anspruch nehmen zu können, stellen Sie einen entsprechenden Antrag auf Eintragung als Benutzer. Ihren Antrag lassen Sie bei Bedarf (d.h. bei weitergehender Nutzung als nur des Kommunikations-Servers) von einem Genehmigungs-berechtigten Ihres Bereichs unterzeichnen.

5. Datenkommunikation

Für die UniBwM ist ein flächendeckendes Hochgeschwindigkeitsdatennetz (HDN) im Aufbau. Es soll die unkoordiniert gewachsenen heterogenen Netzstrukturen der UniBwM, die seit 1995 mit dem HDN-Backbone verbunden sind, auf einem einheitlichen zeitgemäßen Stand bringen. Fast alle Gebäude auf dem Campus sind seit Dezember 1999 an eine Gigabit-Ethernet-Backbone-Struktur (vorher FDDI-Ring) angeschlossen, die mit Inbetriebnahme des neuen RZ vermascht werden wird. Die Wohnbereiche sind über schnelle serielle Leitungen ebenfalls mit dem RZ verbunden. Über das RZ ist dieses Rechnernetz mit dem Wissenschaftsnetz und damit dem Internet verbunden.

Im Jahr 2000 werden die flächendeckend mit Lichtwellenleitern verkabelten verkabelten Gebäude 33/100, 41 und 46 in das HDN aufgenommen werden. Dort werden dann am Datenendgerät 100 Mbps als Datenübertragungsgeschwindigkeit zur Verfügung stehen. Im nächsten Schritt steht die flächendeckende Verkabelung von Geb. 33/200-400 und Geb. 36 an. Geb. 35 wird im Rahmen der Asbestsanierungsarbeiten flächendeckend verkabelt werden.

6. Zentrale Rechensysteme der Universität

Die zentrale Recherausstattung besteht aus Servern für verschiedene Aufgaben und aus Pools mit Personal-Computern und Workstations.

Die Workstations und die zentralen Server, mit Ausnahme des Text-Servers, laufen unter dem Betriebssystem UNIX, letzterer und die Personal-Computer unter dem Betriebssystem Windows NT.

Die nachfolgenden Daten zur Ausstattung geben einen Kurzüberblick. Nähere Einzelheiten sind in der RZ-INFO (Kurzführer des RZ) und im WWW enthalten.

6.1 Zentrale Server

Compute-Server

Das System Silicon Graphics Origin 2000 enthält 32 Prozessoren R 10000 (195 MHz) mit insgesamt 9 GByte Hauptspeicher und 350 GByte Festplattenspeicher. Es handelt sich um ein Distributed Shared Memory Supercomputersystem, das neben skalaren Anwendungen besonders für Parallelverarbeitung geeignet ist. Sowohl für die Skalar- wie auch für die Parallelverarbeitung stehen vielfältige Anwendungspakete zur Verfügung.

Backup- und Archiv-Server

Das SUN Enterprise System 4000 mit 512 MByte Hauptspeicher hat zwei Festplatten-Raidsysteme mit 150 GByte Platten bzw. 125 GByte Platten und einen DLT-Roboter mit 8 Laufwerken und 560 Kassetten. Mit der Software Veritas lassen sich über das Campusnetz und die in diesem Netz installierten Systeme (Clienten) Backup- und Archivierungsvorgänge abwickeln.

Kommunikations-Service

Die Schnittstelle zwischen den internen und externen Rechnernetzen wird durch mehrere verschiedenartige Rechner realisiert.

Sie erbringen:

Kommunikationsdienste: Email (SMTP, POP, IMAP), Dialog, AFTP,
WWW, News
Basisdienste: Routing (IP), Domain Name Service (BIND),
Remote Access, Mailrelay, WWW-Proxy

Den Benutzern steht eine Sun Enterprise 250 als interaktive Schnittstelle zur Verfügung mit:

- 2 UltraSPARC-Prozessoren (300 MHz)
- 512 MB Hauptspeicher
- 72 GB Festplattenspeicher (für Heimverzeichnisse und EMail) und Daten-
netzanschlüssen (Ethernet, FDDI)

hostname: kommsrv.RZ.UniBw-Muenchen.de

Weitere Rechner (z. B. gatesrv) dienen als Plattform für zentrale Dienste wie z. B. WWW und News. Darüber hinaus werden folgende Hardware-komponenten eingesetzt:

- Remote Access Server (Ascend)
- Multi Protokoll Router (Cabletron)
- ATM-Switches (Newbridge)
- Netzwerk- und Facilitymanagementstationen (Sun SPARC)

Graphik-Server

Die Workstation Silicon Graphics Onyx Infinite Reality "picasso" dient der Abdeckung des Graphikhochleistungsbedarfs, zur Generierung von Videoströmen sowie zur Zwischenpufferung von Multimedia-Daten.

Dia-Server

Die Workstation Silicon Graphics O2 "dali" dient u. a. zum Betreiben des Dia-Belichters Polaroid HR 6000 und befindet sich im Multimedia-Labor.

Zentraler Druckservice

Es stehen ein Drucksystem XEROX Docuprint S65 für schwarz/weiß-Ausgaben und zwei Minolta CF 900 für farbige Ausgaben zur Verfügung.

Plotter

Es stehen für Ausgaben in Farbe und für Bildgrößen bis DIN A 0 drei Tintenstrahlplotter zur Verfügung.

Text-Server

Für die Dokumentenverarbeitung stehen entsprechende Geräte zur Verfügung, z.B. ein s/w-Scanner DIN A 3 für Bilder und OCR, ein Laserdrucker sowie Editier- und Textsatzsoftware (TeX, Komforttext, FineReader).

CAD-Server

Auf dem Hewlett-Packard-Server 9000/700 laufen CAD-Programme.

Datenbank-Server

Basierend auf dem Datenbanksystem INFORMIX laufen auf dem HP 9000/827S Hewlett-Packard-Server u.a. die Anwendungspakete der HIS GmbH.

CD-ROM-Recorder

Größere Datenbestände lassen sich mit diesem Gerät auf CD-ROM (compact disc – read only memory) übertragen. Die Daten sind auf CD-ROM (Speicherkapazität: 650 MByte) nicht mehr veränderbar.

6.2 Rechner-Pools

PC-Pools

- Raum 35/2107 PC-Pool 1: 26 PC mit 17"-Farbmonitoren, 1 Laserdrucker, 1 Farbscanner, 1 Großbildprojektionseinrichtung, 2 Zip-Laufwerke, 1 Jaz-Laufwerk
- Raum 35/0211 PC-Pool 2: 16 PC mit 20"-Farbmonitoren, 3 Farb-scanner, 1 Laserdrucker, 1 Großbildprojektionseinrichtung, 4 Zip-Laufwerke, 1 Jaz-Laufwerk

Bei den PC handelt es sich um Peacock Procida mit Intel Pentium Processor (166 MHz), 64 MByte Hauptspeicher und 2,1 GByte Festplatte. Zur Softwareausstattung gehören Compiler, Text- und Anwendungspakete.

Workstation-Pool

Im Raum 35/0216 sind 16 Silicon Graphics O2-Workstation installiert. Jede Workstation ist ausgestattet mit einem RISC-Processor R 10000 SC (195 MHz), 128 MByte Hauptspeicher, 4 GByte Festplattenspeicher, 20"-Farbmonitor (1280 x 1024 Pixel). Daneben sind im Pool noch weitere zusätzliche Geräte zur Datenspeicherung und Ausgabe sowie ein Großbild-projektor installiert. Die verfügbare Software enthält u.a. verschiedene Compiler und Anwendungspakete.

Multimedia-Labor

Das MM-Labor enthält Einrichtungen zum Erzeugen und Bearbeiten analoger und digitaler Videofilme und von Multimedia-Anwendungen, entsprechende Peripheriegeräte (Scanner, Kameras, Recorder, Player, Brenner) sowie den Graphik- und Dia-Server.

Benutzerarbeitsräume

In drei Benutzerräumen (Raum 0213-0215) stehen u. a. 8 X-Terminals sowie der CAD-Server und der Text-Server zur Nutzung zur Verfügung.

Sprachenzentrum

Gebäude 36

Leiter

ORR Jörg *Tübbecke*

Gebäude 36/0122, Tel.: 22 00

Sprechzeiten: nach Vereinbarung, Anmeldung bei Frau *Booker*, Zimmer 0121

Geschäftszimmer:

Karin *Booker*

e-mail: sprachenzentrum@unibw-muenchen.de

Gebäude 36, Zimmer 0121, Tel.: 22 04

Christine *Rilke*

Gebäude 36, Zimmer 0120, Tel.: 20 40

Hannelore *Trower*

Gebäude 36, Zimmer 0115, Tel.: 22 02

Sprechzeiten im Sprachenzentrum:

Montag bis Freitag 08.30-12.00 Uhr

Montagnachmittag 13.00-15.30 Uhr

Sprachlehrer(in)

Bogdan, Sylvia, Diplomprüfung für Englisch und Französisch

Gebäude 36, Zimmer 0114, Tel.: 31 45

Meichelbeckstraße 23, 81545 München, Tel.: (0 89) 64 43 74

Sprechstunde: nach Vereinbarung

Kahan, David, Master of Arts der University of Michigan

Bachelor of Arts der University of New Mexico

Gebäude 36, Zimmer 0116, Tel.: 23 36

Matterhornstraße 70, 81825 München, Tel.: (0 89) 4 30 03 49

Sprechstunde: nach Vereinbarung

Schmitz, Wolfgang, ORR, 1. und 2. Staatsexamen für Englisch und Spanisch
für das Lehramt an Gymnasien

Gebäude 36, Zimmer 0117, Tel.: 23 28

Tannenleckstraße 6, 82194 Gröbenzell, Tel.: (0 81 42) 79 46

Sprechstunde: nach Vereinbarung

Tübbecke, Jörg, ORR, Anglist Staatsexamen, Albert-Ludwigs-Universität Freiburg

Fachlehrer für Technisches Englisch/BayHSchIG

Gebäude 36, Zimmer 0122, Tel.: 22 00

Rubensstraße 11, 85521 Ottobrunn, Tel.: (0 89) 6 01 63 66

Lehrbeauftragte

Baehren, Victoria (Englisch)

(freiberufliche Sprachlehrerin)

Maikammerer Straße 10, 81539 München, Tel.: (0 89) 68 49 93

Bittner, Jürgen (Englisch)

Lehrgenehmigung für berufliche Schulen in Metalltechnik und Englisch

Am Brunneck 10, 85521 Ottobrunn, Tel.: (0 89) 6 01 85 54

Bouthinon, Patrick (Französisch und Englisch)

Diplome d'Etudes Universitaires Generales, Lehrer am Institut

Francais in München

Institut Français de Munich, Kaulbachstraße 13, 80539 München,

Tel.: (0 89) 2 86 62 80

Clough-Laub, Joan, Dr. phil. (Englisch)

(freiberufliche Sprachlehrerin)

Cert Ed (Oxford), staatlich geprüfte Übersetzerin in der englischen Sprache

Türkenstraße 61, 80799 München, Tel.: (0 89) 2 72 46 30

Fleckenstein, Gudrun (Englisch)

(freiberufliche Sprachlehrerin)

1. und 2. Staatsexamen für das Lehramt an Grund-, Haupt- und Realschulen;

Magister Artium der Ludwig-Maximilians-Universität München

Wehrlestraße 31, 81679 München, Tel.: (0 89) 98 80 52

Hawes, Thomas (Englisch)

(freiberuflicher Sprachlehrer)

Am Bahnsteig 2, 82024 München, Tel.: (0 89) 61 27 98 54,

Fax: (0 89) 61 20 83 36

Strain, Robert (Englisch)

(freiberuflicher Sprachlehrer)

Alpenstraße 63, 82194 Gröbenzell, Tel.: (0 81 42) 5 19 45

Thomas, Sarah (Englisch)

(freiberufliche Sprachlehrerin)

Am Bahnsteig 2, 82024 München, Tel.: (0 89) 61 27 98 54,

Fax: (0 89) 61 20 83 36

Zimmermann, Gisela (Englisch)

1. und 2. Staatsexamen für das Lehramt an Realschulen

Melchiorstraße 55, 81479 München, Tel.: (0 89) 7 91 58 17

Lehrbeauftragte im Weiterbildungsprogramm

- Bouthinon, Patrick* (Französisch)
(freiberuflicher Sprachlehrer)
Öttingenstraße 63, 80538 München, Tel.: (0 89) 22 65 05
- Cusimano-Kunz, Linda* (Italienisch)
(freiberufliche Sprachlehrerin)
Karl-Theodor-Straße 44, 80803 München, Tel.: (0 89) 39 17 75
- Egler, Gisela* (Russisch)
(freiberufliche Sprachlehrerin)
Leifstraße 12, 81549 München, Tel.: (0 89) 6 90 66 84
- Mance, Laura* (Serbo-Kroatisch)
(freiberufliche Sprachlehrerin)
Lohäckerstraße 5, 85551 Heimstetten,
Tel.: (0 89) 90 01 92 11, Fax: 9 00 02 12
- Mey, Monika* (Chinesisch und japanisch)
(freiberufliche Sprachlehrerin)
Akilindastraße 37, 82166 Gräfelfing, Tel./Fax: (0 89) 89 89 15 99
e-mail: China Team 1@aol.com
- Ouannass, Abdelhai* (Arabisch, Spanisch)
(freiberuflicher Sprachlehrer)
Bismarkstraße 21, 82256 Fürstenfeldbruck, Tel.: (0 81 41) 3 36 17
- Rossi, Maria* (Italienisch)
(freiberufliche Sprachlehrerin)
Hiltensperger Straße 85, 80796 München, Tel.: (0 89) 3 00 31 72
- Strain, Robert* (Englisch)
(freiberuflicher Sprachlehrer)
Alpenstraße 63, 82194 Gröbenzell, Tel.: (0 81 42) 5 19 45
- Toth, Eva* (Ungarisch)
(freiberufliche Sprachlehrerin)
Martin-Edlbauer-Straße 21, 85540 Haar, Tel.: (0 89) 45 69 80 00
- Truglio, Maria* (Italienisch)
(freiberufliche Sprachlehrerin)
Kreiler Straße 148, 81825 München, Tel.: (0 89) 43 46 45

Wassermann, Carmen (Spanisch)
(freiberufliche Sprachlehrerin)
Leifstraße 30, 81549 München, Tel.: (0 89) 6 90 07 74

Zimmermann, Gisela (Englisch)
(freiberufliche Sprachlehrerin)
Melchiorstraße 55, 81479 München, Tel.: (0 89) 7 91 58 17

Aufgaben

- Bundeswehrspezifischer, praktischer, studienbegleitender Sprachunterricht für Studenten aller Fakultäten und Fachbereiche
- fachsprachliche Pflichtveranstaltungen
- Sprachunterricht Englisch, Französisch

Lehrangebot

ca. 180 TWS

Information zur Sprachausbildung

Das Sprachenzentrum ist eine Zentrale Einrichtung der Universität und hat die Aufgabe, praktischen studienbegleitenden Sprachunterricht zum Erwerb und Erhalt des standardisierten Leistungsprofils der Bundeswehr (SLP) zu erteilen sowie fachbezogenen Fremdsprachenunterricht anzubieten. Gute allgemeinsprachliche Kenntnisse sollen den Studierenden in die Lage versetzen, sich in die Fachliteratur einzulesen, Vorträgen zu folgen und sich an Diskussionen beteiligen zu können.

Sprachausbildung zu den Bw-NATO-Stufen in Englisch und Französisch

Lt. Erlaß Generalinspekteur vom 16. 08. 1988 legen alle studierenden Offiziere der Universitäten der Bundeswehr spätestens im 6. oder 7. Trimester eine Feststellungsprüfung über ihre englischen bzw. französischen Sprachkenntnisse ab (Mindestanforderung SLP 2222). Die Zuordnung zu den NATO-Stufen erfolgt durch einen Einstufungstest und des mitgebrachten SLP's im Rahmen der Orientierungsphase. Über die Möglichkeiten zur Vorbereitung auf diese Prüfungen sowie Einschreibung in die entsprechenden Kurse informiert ausführlich ein vom Studentenbereich und dem Sprachenzentrum herausgegebenes „Merkblatt für die Ausbildung in der englischen bzw. französischen Sprache“.

Fachsprachliche Sprachausbildung

Die fachsprachliche Sprachausbildung an der Universität der Bundeswehr München wird vom Sprachenzentrum durchgeführt. Inhalte und Lehrziele werden mit den einzelnen Fachbereichen abgesprochen. Die Lehrveranstaltungen werden in den Fächer „Technisches Englisch“, „Wirtschaftsenglisch“ und „Wirtschaftsfranzösisch“ abgehalten.

Prüfungen

Prüfungen zu den NATO-Stufen in Englisch und Französisch

Im Frühjahrs- und Herbsttrimester werden im Sprachenzentrum die Sprachprüfungen zu den NATO-Stufen in Englisch und Französisch durchgeführt.

Der Regelprüfungstermin für Leseverstehen, schriftlicher Gebrauch und Hörverstehen ist am Ende des Frühjahrstrimesters. Die mündlichen Prüfungen werden, nach Absprache, in der vorlesungsfreien Zeit und während des Studienjahres durchgeführt.

Die fachsprachlichen Prüfungen werden entsprechend der Prüfungsordnung der einzelnen Fachbereiche durchgeführt.

Lehrveranstaltungen univ. Studiengänge

ENGLISCH und FRANZÖSISCH

Anmerkungen:

SLP	=	Standardisiertes Leistungsprofil in den Fertigkeiten:
H	=	Hören (Hörverstehen)
M	=	Sprechen (Mündlicher Gebrauch)
L	=	Lesen (Leseverstehen)
S	=	Schreiben (Schriftlicher Gebrauch)

Kurs NATO 2 (NATO 2a)

Allgemeinsprachl. Kurse
Vorbereitung auf die Prüfungen der NATO-Stufe 2, SLP 2222

Kurs NATO 3

Allgemeinsprachl. Kurse zur Wiederholung und Einführung der erweiterten Strukturen der englischen Sprache
Vorbereitung auf NATO-Stufe 3, SLP 3332 oder 3

Schwerpunkt:
Erweiterung des Wortschatzes und Förderung der Sprechfertigkeit

Kurs NATO 4

Vorbereitung auf die schriftlichen und mündlichen Prüfungen der NATO-Stufe 4, SLP 4443 oder 4

Kurs NATO 4a

Vorbereitung auf die Prüfungen für SLP 4343
Schwerpunkte: Hörverstehen, Mündlicher Gebrauch

Vorlesungen:

Unterrichtszeiten und Hörsaaleinteilung für alle Fachbereiche sind zu Trimesterbeginn am Schwarzen Brett des Sprachenzentrums einzusehen.

FAKULTÄT FÜR BAUINGENIEUR- UND VERMESSUNGSWESEN

ENGLISCH

BAUINGENIEURWESEN

3. Trimester

01301 NATO 2

01302 NATO 3

01303 NATO 4a

01304 NATO 4

VERMESSUNGSWESEN

3. Trimester

02301 NATO 2

02302 NATO 3

02303 NATO 4a/4

FAKULTÄT ELEKTROTECHNIK

ENGLISCH

3. Trimester

03301 NATO 2

03302 NATO 3

03303 NATO 4a

03304 NATO 4a

03305 NATO 4

FRANZÖSISCH

Fachbereichsübergreifend, nach Vereinbarung

FAKULTÄT INFORMATIK

ENGLISCH

3. Trimester

04301 NATO 2

04302 NATO 3

04303 NATO 4a

043034 NATO 4

FRANZÖSISCH

Fachbereichsübergreifend, nach Vereinbarung

FAKULTÄT LUFT- UND RAUMFAHRTTECHNIK

ENGLISCH

3. Trimester

05301 NATO 4a

05302 NATO 4a

05303 NATO 4a

05304 NATO 4

05305 NATO 3

6. Trimester

05601 NATO 4a

05602 NATO 4a

05603 NATO 4a

05604 NATO 4a

05605 NATO 4

FRANZÖSISCH

Fachbereichsübergreifend, nach Vereinbarung

FAKULTÄT PÄDAGOGIK

ENGLISCH

3. Trimester

- 06301 NATO 2
- 06302 NATO 3
- 06303 NATO 4a
- 06304 NATO 4

FRANZÖSISCH

Fachbereichsübergreifend, nach Vereinbarung

FAKULTÄT SOZIALWISSENSCHAFTEN

ENGLISCH

3. Trimester

08301 NATO 2

08302 NATO 3

08303 NATO 3

08304 NATO 4

08305 NATO 4a

FRANZÖSISCH

Fachbereichsübergreifend, nach Vereinbarung

**FAKULTÄT WIRTSCHAFTS- UND
ORGANISATIONSWISSENSCHAFTEN**

ENGLISCH

3. Trimester

07301 NATO 2

07302 NATO 3

07303 NATO 3

07304 NATO 4a

07305 NATO 4a

07306 NATO 4a

6. Trimester

07601 NATO 3

07602 NATO 4a

07603 NATO 4a

07604 NATO 4a

07605 NATO 4

FRANZÖSISCH

Fachbereichsübergreifend, nach Vereinbarung

Lehrveranstaltungen Fachhochschulstudiengänge

ENGLISCH und FRANZÖSISCH

Anmerkungen:

SLP	=	Standardisiertes Leistungsprofil in den Fertigkeiten:
H	=	Hören (Hörverstehen)
M	=	Sprechen (Mündlicher Gebrauch)
L	=	Lesen (Leseverstehen)
S	=	Schreiben (Schriftlicher Gebrauch)

Kurs NATO 2 (NATO 2a, NATO 2)

Allgemeinsprachl. Kurse
Vorbereitung auf die Prüfungen der NATO-Stufe 2, SLP 2222

Kurs NATO 3 (NATO 3)

Allgemeinsprachl. Kurse zur Wiederholung und Einführung der erweiterten
Strukturen der englischen Sprache

Vorbereitung auf NATO-Stufe 3 (Bundeswehr-Leistungsst. 1), SLP 3332 oder 3

Schwerpunkt:
Erweiterung des Wortschatzes und Förderung der Sprechfertigkeit

Kurs NATO 4

Vorbereitung auf die schriftlichen und mündlichen Prüfungen der NATO-Stufe 4,
SLP 4443 oder 4

Kurs NATO 4a

Vorbereitung auf die Prüfungen für SLP 4343
Schwerpunkte: Hörverstehen, Mündlicher Gebrauch

FACHBEREICH ELEKTROTECHNIK

ENGLISCH

3. Trimester

03311 NATO 3

03312 NATO 3

03313 NATO 4/4a

TECHNISCHES ENGLISCH (Wahlpflichtfach)

8. Trimester

FACHBEREICH MASCHINENBAU

ENGLISCH

3. Trimester

Gruppen A + B + C + D

05311 NATO 2

05312 NATO 3

05313 NATO 4a/4

TECHNISCHES ENGLISCH

3. Trimester

Gruppen A, B, C, D, E

05319 TE A

05310 TE B

05321 TE C

05322 TE D

FACHBEREICH BETRIEBSWIRTSCHAFT

ENGLISCH

3. Trimester

07311 NATO 2
07312 NATO 3
07313 NATO 3
07314 NATO 4/4a

WIRTSCHAFTSENGLISCH

6. Trimester

07518 W 4 Gr 1 Baehren
07519 W 4 Gr 2 „
07520 W 4 Gr 3 „
07521 W 4 Gr 4 „

Weiterbildungsprogramm an der UniBwM

Das Sprachzentrum bietet Sprachkurse für Offiziere, Mitarbeiter und Gasthörer in den Sprachen Englisch, Französisch, Spanisch, Italienisch, Russisch, Serbo-Kroatisch, Arabisch, Portugiesisch, Griechisch, Ungarisch, Tschechisch und Chinesisch in jedem Trimester an. Im Herbsttrimester beginnen jeweils zusätzlich Anfängerkurse in jeder Sprache.

Informationen dazu erteilt das Sprachzentrum, Christine *Rilke*, Tel.: 20 40.

FRANZÖSISCH

NATO 2 und NATO 3 für alle Studenten aller Studiengänge und aller Jahrgänge siehe Aushang SpraZ

Medienausstattung

Das Sprachzentrum verfügt über zwei computergesteuerte Sprachlabore mit je 20 Plätzen. Materialien zum Gebrauch im Sprachzentrum können im Medienraum erarbeitet werden. Ebenfalls ist eine Videoausstattung vorhanden und zwei Videokameras sind während des Unterrichts zum Aufzeichnen verfügbar. Ein Selbststudienplatz dient zur Vertiefung der sprachlichen Kenntnisse.

Medienzentrum

Gebäude 33

Leiter:

Universitätsprofessor Dr. Jürgen *Hüther*
Gebäude 33, Zimmer 1354, Tel.: 31 02 / 31 19

Technische Betriebsleitung:

Dipl.-Ing. Achim *Schäfer*
Gebäude 33, Zimmer 1417/1411, Tel.: 44 00 / 31 19

Kameraassistent:

Alfons *Winter*
Gebäude 33, Zimmer 1411, Tel.: 25 73 / 31 19

Service und Beratung:

Tel.: 25 73, Fax: 35 00
e-mail: medienzentrum@unibw-muenchen.de

Öffnungszeiten:

Mo, Di, Do 8.30-12.00 und 13.30-16.00 Uhr
Mi, Fr 8.30-12.00 Uhr

Das Medienzentrum bildet eine räumliche, betriebliche und technische Einheit mit der Audiovisionsanlage für Lehrausbildung und Medienarbeit (AVA) der Fakultät für Pädagogik. Es ist durch eine 1976 vollzogene Zusammenlegung der damaligen Bild- und Tonstelle der Hochschule der Bundeswehr und der AVA des Fachbereichs Pädagogik entstanden. Das Aufgabenfeld des Medienzentrums als organisatorisch und wirtschaftlich selbständige Einrichtung zur mediendidaktischen und medientechnischen Unterstützung von Lehre und Forschung an der UniBwM umfaßt u. a. folgende Leistungen:

- Versorgung von Lehrveranstaltungen und Tagungen mit AV-Medien
- Computer- und Videogroßbildprojektion
- Film- und Videokopierarbeiten
- Mitschnitte von Fernsehsendungen (via Kabel und Satellit)
- Umwandlungen der gängigen Fernsehnormen (PAL, SECAM, NTSC)
- Videoaufzeichnungen von Veranstaltungen
- Videoproduktion (Betacam SP) für Forschung, Lehre und im Rahmen der Öffentlichkeitsarbeit der UniBwM

-
- Organisation des Farbkopierbetriebs inkl. Einweisung für Nutzer
 - Geräteausleihe und -einweisung
 - technische Beratung bei Geräteinsatz und -beschaffung

Das Medienzentrum der Universität umfaßt in Kombination mit der Audiovisions-Anlage der Fakultät für Pädagogik folgende Betriebsräume:

- Videostudio/Unterrichtsmitschau (Raum 1401)
- Tonstudio (Raum 1255)
- Technische Zentrale/Regie (Raum 1412)
- Servicebetrieb (Raum 1411)
- Farbkopierraum/Bildbearbeitung (Raum 1355)
- Multimedialabor (Raum 1312)
- Videolabor mit Schnittmöglichkeiten für Nutzer (VHS, S-VHS und DV)
(Raum 1313)

Sportzentrum

Leiter

Wilhelm *Steinfatt*

Tel.: 60 04 - 41 60

Geschäftszimmer

Mo-Fr 08.00-11.00

Marlene *Maier*

Tel.: 60 04 - 41 61, Fax: 60 04 - 41 70

Sportlehrer

Paul-Dieter *Aust*

Tel.: 41 62

Jürgen *Schiecke*

Tel.: 41 63

Gerhard *Werner*

Tel.: 41 64

Geräteaus- und -rückgabe

Toni *Brandmeier*

Mo-Fr 12.00-13.00

Tel.: 41 66

Veranstaltungsorte

Sportzentrum

Gebäude 31, Tel.: 41 66

Schwimmhalle

Gebäude 71, Tel.: 41 76

Fitneßhalle

Gebäude 160, Tel.: 41 73

Hochschulsport

Fitneßprogramm

Fitneßhalle	Mo-So	07.00-23.00	Uhr
Betreuung/Einweisung	Mo-Do	17.00-19.00	Uhr
Indoorkletterwand	Mo-So	07.00-23.00	Uhr
Treff/Einweisung	Mi	18.00-20.00	Uhr
Sauna/Schwimmhalle	Mo-Do	11.00-20.30	Uhr
Aquajogging	Do	17.00-18.00	Uhr
	Fr.	11.00-18.30	Uhr
	Sa.	10.00-16.00	Uhr
Step Aerobic	Mo	19.00-20.00	Uhr
Konditionsgymnastik	Di	19.30-20.30	Uhr
Ski-, Fitneßtraining	Mi	19.00-20.00	Uhr
Wirbelsäulengymnastik	Do	16.30-17.15	Uhr
Fit u. Fun	Do	19.00-20.00	Uhr

Budosport

Judo	Di	19.00-21.00	Uhr
Ju-Jitsu	Mo	17.00-18.30	Uhr
	Do	18.45-21.30	Uhr
Karate	Mo	18.30-20.00	Uhr
	Mi	18.00-19.30	Uhr
Kick-Boxen	Mo	20.00-21.30	Uhr
	Mi	19.30-21.00	Uhr
Taekwondo	Di	17.30-19.00	Uhr
	Do	17.30-18.45	Uhr
Selbstverteidigung (Damen)	Mi	15.00-17.00	Uhr

Ballsport

Badminton	Mi, Do	20.00-22.00	Uhr
Basketball	Mo, Do	20.00-22.00	Uhr
Fußball	Mo	21.00-23.00	Uhr
	Di	17.30-19.00	Uhr
	Mi	16.00-18.00	Uhr
Golf		siehe Aushang	
Handball	Mo	18.00-20.00	Uhr
Tennis		siehe Aushang	
Tischtennis	Mi	18.00-21.00	Uhr
Volleyball	Di	18.00-22.00	Uhr
Wasserball	Mo	19.00-20.30	Uhr

Mehrkampf

Biathlon	Fr-So	siehe Aushang	
- Skilanglauf			
- Schießen			
Triathlon			
- Schwimmen	Mo, Fr	17.00-18.30	Uhr
	Mi	17.00-19.00	Uhr
- Radfahren/Krafttraining	Di	17.00-20.00	Uhr
- Laufen	Do	16.30-18.00	Uhr
Pentathlon/Mod. 5-Kampf			
- Schwimmen	Mi	17.00-18.30	Uhr
- Schießen	Mi	17.00-18.00	Uhr
- Fechten	Mo, Mi, Do	17.00-18.00	Uhr
- Laufen	Mi,	16.00-17.00	Uhr
- Reiten	Di, Fr	20.00-21.00	Uhr

Weitere Disziplinen

Bogenschießen		siehe Aushang	
Fechten	Mo, Mi, Do	18.00-20.00	Uhr
Leichtathletik	Di, Do	19.00-20.00	Uhr
Rettungsschwimmen/Schwimmen	Mi	16.00-19.00	Uhr
Segeln		siehe Aushang	
Skilauf/Skifahrten		siehe Aushang	
Tauchen	Di	18.00-20.30	Uhr
Turnen	Mi	20.00-22.00	Uhr

Lehrbeauftragte

Hisatake, Gudrun

Karatelehrerin, 5. DAN
Tel.: 46 95 98

Sommerfeld, Wolfgang

staatl. geprüfter Turn- und Sportlehrer, Handball-Verbandstrainer
Tel.: 91 68 34

Sutka, Martin, Dr.

Volleyballtrainer, B-Lizenz
Tel.: 8 34 66 68

Wagner, Katharina

staatl. geprüfte Turn- und Sport-, Ski- und Tennislehrerin
Tel.: 7 23 17 01

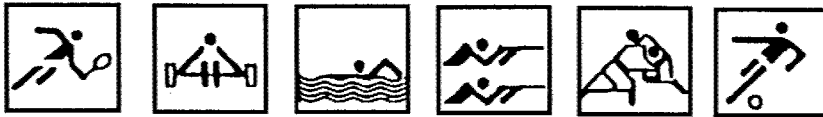

Sportförderverein

Der Sportförderverein ist ein Freundeskreis für den Hochschulsport und unterstützt die Universität dort, wo Bundesmittel nicht ausreichen. Von den nunmehr über 2.000 Fördermitgliedern, vornehmlich Studenten, wurden bereits finanziert:

- 8 Tennisplätze, Tennisausstattung für weitere 3 Kunststoffplätze
- Fitneßstudio mit Trainingsgeräten
- Doppelsauna mit Holzhütte
- Sportschießstand mit Pistolenausstattung
- Judomatten
- Fußballtore, Fußbälle
- Basketball-Wettspielanlage
- Badmintonausrüstung
- Tischtenniswettkampfplatten
- Fechtausstattung
- Windsurfbretter
- Golfusrüstung
- Tauchgeräteausrüstung

Zeigen auch Sie Ihre Verbundenheit mit der UniBw und dem Hochschulsport und werden Sie Mitglied!

Der Sportförderverein ist gemeinnützig. Die Beiträge: Einzel DM 60,-, Familie DM 90,- pro Jahr, sind steuerlich absetzbar und werden halbjährlich im Lastschrift-Bankeinzugsverfahren gezahlt.

Aufnahmeantrag **mit Paßbild!** werden im Geschäftszimmer (Gebäude 41) und im Sportzentrum (Gebäude 31) angenommen.

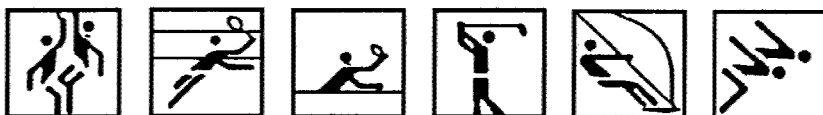

Allgemeine Studienhinweise

Ersteinschreibung

Jeder Studienbewerber, der an der Universität der Bundeswehr München das Studium aufnimmt, muß sich immatrikulieren. Die Immatrikulation wird nach Vorlage der notwendigen Unterlagen (Original-Reifezeugnis, EDV-Erfassungsbogen, handgeschriebener Lebenslauf, 2 Lichtbilder u. ä.) durch den für ihn zuständigen Bearbeiter in Neubiberg, Werner-Heisenberg-Weg 39, Gebäude 38, Zimmer: siehe zuständigen Bearbeiter, durchgeführt.

Die Immatrikulationszeiten sind den Aushängen bei den Studentenfachbereichen zu entnehmen.

Rückmelden

Jeder bisher an der Universität der Bundeswehr München eingeschriebene Student, der sein Studium fortsetzt, hat sich zurückzumelden. Dies erfolgt für jeden Studiengang jahrgangsweise zu Beginn jeden Trimesters durch Unterschrift des Studierenden auf einer Rückmeldungsliste, die beim zuständigen Studentenfachbereich aufliegt. Nach Eintragung ist die Liste dem Studiensekretariat zu übersenden.

Zuständig:

a) für den **universitären** Studiengang

Bauingenieurwesen	Ingrid <i>Knietsch</i> Gebäude 38, Zimmer 0107, Tel.: 30 64
Elektrotechnik	Ursula <i>Dittmeier-Krüppel</i> Gebäude 38, Zimmer 0103, Tel.: 30 70
Informatik	Horst-Eberhard <i>Schwarz</i> Gebäude 38, Zimmer 0108, Tel.: 31 63
Luft- und Raumfahrttechnik	Siegfried <i>Schaufler</i> Gebäude 38, Zimmer 0104, Tel.: 30 72
Pädagogik/ Sportwissenschaft	Walter <i>Lecheler</i> Gebäude 38, Zimmer 0110, Tel.: 20 16
Vermessungswesen	Ursula <i>Dittmeier-Krüppel</i> Gebäude 38, Zimmer 0103, Tel.: 30 70

Staats- und Sozialwissenschaften Dietmar *Reimelt*
Wirtschafts- und Gebäude 38, Zimmer 0109, Tel.: 30 60
Organisationswissenschaften
Wirtschaftswiss. Aufbaustudiengang

b) für den **Fachhochschulstudiengang**

Betriebswirtschaft Renate *Klundert*
Gebäude 38, Zimmer 0102, Tel.: 30 62

Elektrotechnik Gabriele *Bausch*
Gebäude 38, Zimmer 0120, Tel.: 22 91

Maschinenbau Helmut *Sentef*
Gebäude 38, Zimmer 0101, Tel.: 30 66

Exmatrikulation

Beim Weggang von der Universität der Bundeswehr München sind das Studienbuch, der Studentenausweis, der Laufzettel und ggf. der Antrag auf Exmatrikulation bei dem zuständigen Bearbeiter vorzulegen.

Gasthörerstudium

Die Universität der Bundeswehr München bietet die Möglichkeit, Lehrveranstaltungen auch als Gast zu besuchen.

Auskünfte: Eveline *Höhne*
Gebäude 38, Zimmer 0111
Tel.: (0 89) 60 04 - 20 06

 Renate *Klundert*
Gebäude 38, Zimmer 0102, Tel.: 30 62

EGA/ETA

Eine Besonderheit des Studiums an den Universitäten der Bundeswehr

EGA, die "Erziehungs- und Gesellschaftswissenschaftlichen Anteile" des Fachstudiums, verdanken sich einer überzeugenden Idee der Hochschulplaner: Jeder Student soll sich nicht nur durch sein spezielles Fachstudium qualifizieren, sondern sich während seines Studiums auch mit fachfremden Wissenschaften auseinandersetzen. Im 1. Studienjahr sind dies Erziehungswissenschaft und Psychologie (**EA**); im 2. und 3. Studienjahr werden die Gesellschaftswissenschaftlichen Anteile (**GA**) angeboten, also Sozialwissenschaften wie Politikwissenschaft, Recht, Volkswirtschaftslehre und Geschichte sowie Ethik. Der Student wählt zu Beginn des 2. und 3. Studienjahres je einen Themenzyklus im Umfang von je 3 Wochenstunden im Herbst- und im Wintersemester. Die erfolgreiche Teilnahme an dem GA-Studium wird durch eine schriftliche und eine mündliche Prüfung nachgewiesen.

Absolventen unserer Universität bestätigen, daß sich die Besonderheit des EGA-Studiums gerade im Berufsleben – ob als Offizier oder außerhalb der Bundeswehr – als sehr nützlich erweist, da fachliche Qualifikationen allein für leitende Positionen nicht mehr ausreichen. Verlangt werden zusätzliche Kenntnisse und Fähigkeiten, für die das EGA-Angebot hervorragende Lernchancen bietet: z. B. wissenschaftliches Denken und Arbeiten in verschiedenen Disziplinen, Techniken des Lernens und der Informationsverarbeitung, Verständnis für gesellschaftliche Strukturen und deren Veränderungen, Abschätzung von Technikfolgen, interdisziplinäre Sichtweise, Kompetenz im sachlichen Argumentieren und Überzeugen und vieles mehr. Die ehemaligen Studenten betonen auch, daß sie im EA-Studium vom Arbeiten in der Kleingruppe (maximal 25 Studenten pro Seminar) zusätzlich profitiert haben.

Neu an der UniBw München ist eine Variante von "EGA" für die Studenten im Studiengang "Staats- und Sozialwissenschaften". Da sie bereits im Hauptstudium GAFächer studieren, müssen sie ab dem 2. Studienjahr das TA-Studium, d. h. "Technikwissenschaftliche Anteile" des Studiums, belegen. Ganz im Sinne des EGA-Gedankens kommen sie so in Kontakt mit Inhalten und Sichtweisen der ingenieurwissenschaftlichen Disziplinen (**ETA**).

Nach mehr als 25 Jahren mit diesen Inhalten moderner Zusatzqualifikation läßt sich heute feststellen:

In einer Zeit des "lebenslangen Lernens", der "Renaissance der Allgemeinbildung" und der "Schlüsselqualifikationen" erscheint das **EGA-/ETA**-Studium aktueller als je zuvor.

Der

Freundeskreis der Universität der Bundeswehr München e.V.

will

die Universität in der Erfüllung ihrer Aufgaben materiell und ideell unterstützen. Er will insbesondere die wissenschaftlichen Aufgaben in Forschung, Lehre und Studium fördern.

Der Freundeskreis arbeitet ehrenamtlich. Alle der Universität über den Freundeskreis zugedachten Geld- und Sachspenden fließen den Einrichtungen und Institutionen schnell, ungekürzt und unbürokratisch zu.

Die Arbeit des Freundeskreises ist als gemeinnützig und förderungswürdig anerkannt. Die Zuwendungen, Spenden und Beiträge an den Freundeskreis können bei der Steuerberechnung abgesetzt werden.

UNSERE BITTE:

Helfen Sie der Universität der Bundeswehr München durch Ihren Beitritt zum Freundeskreis mit einem Mindestbeitrag von DM 30,- pro Jahr für Einzelpersonen, DM 50,- für studentische Vereinigungen, Altherrenschaften und DM 100,- für gewerbliche Unternehmen und juristische Personen sonstiger Art.

Eine Beitrittserklärung können Sie unter der Telefon-Nr. (0 89) 60 04 - 26 92 in der Geschäftsstelle (Di und Do 9.00-12.00 Uhr), Frau Christine Nimmerfall, anfordern.

Auf die Möglichkeit, die Zweckbestimmung Ihrer Spende zugunsten einer Fakultät bzw. eines Fachbereichs bzw. Institutes der Universität der Bundeswehr München selbst festzulegen, dürfen wir besonders hinweisen.

Freundeskreis
der Universität der Bundeswehr
München e.V.
Werner-Heisenberg-Weg 39
85579 Neubiberg

Vorsitzender
Alfred *Lehner*,
Vorsitzender des Vorstandes der Bayerischen Landesbank

Stellvertretender Vorsitzender
Hans Georg *Löbl*,
Präsident der Universität der Bundeswehr München

**FACHBEREICHE, LEHRKÖRPER,
WISSENSCHAFTLICHE EINRICHTUNGEN,
LEHRVERANSTALTUNGEN:**

Fakultät für Bauingenieur- und Vermessungswesen	BAUV
Fakultät für Elektrotechnik	ET
Fakultät für Informatik	INF
Fakultät für Luft- und Raumfahrttechnik	LRT
Fakultät für Pädagogik	PÄD
Fakultät für Sozialwissenschaften mit EGA/ETA-Studium (univ.)	SOWI
Fakultät für Wirtschafts- und Organisationswissenschaften	WOW
Fachbereich Betriebswirtschaft mit EGA-Studium (FH)	BW
Fachbereich Elektrotechnik	ET/FH
Fachbereich Maschinenbau	MB

BAUV

Fakultät für
Bauingenieur- und
Vermessungswesen

Vorlesungen:

Stand bei Redaktionsschluß.

Berichtigungen und Ergänzungen sind den Anschlägen an den Schwarzen Brettern zu entnehmen.

Fakultät für Bauingenieur- und Vermessungswesen

Dekan:

Universitätsprofessor Dr.-Ing. Frank W. *Günther*
Gebäude 41/100, Zimmer 4119, Tel.: 21 56 / 34 84

Prodekane:

Studiengang Bauingenieurwesen:
Universitätsprofessor Dr.-Ing. A. *Heinen*
Gebäude 35, Zimmer 1204, Tel.: 34 15 / 34 16

Studiengang Vermessungswesen:
Universitätsprofessor Dr.-Ing. W. *Reinhardt*
Gebäude 37/200, Zimmer 1208, Tel.: 24 50

Fachbereichsverwaltung:

Geschäftszimmer:
Ursula *Schmitt*
Gebäude 36, Zimmer 0131, Tel.: 25 08

Mitglieder des Fachbereichsrats:

Prof. Dr.-Ing. Frank W. *Günther* (Dekan)
Prof. Dr.-Ing. Anton *Heinen* (Prodekan Bau)
Prof. Dr.-Ing. Wolfgang *Reinhardt* (Prodekan Verm)
Prof. Dr.-Ing. Kurt *Brunner*
Prof. Dr.-Ing. Wilhelm *Caspary*
Prof. Dr.-Ing. Gert *Ewald*
Prof. Dr.-Ing. Hartmut *Schulz*
Dr.-Ing. Sven *Hartmann*
Dipl.-Ing. Harald *Sternberg*
Dipl.-Ing. Steffen *Krause*
I. *Dreyer*
M. *Schrader*
OTL *Grevé* Ltr. StudFB

**Prüfungsausschuß für den Studiengang Bauingenieurwesen
und Umwelttechnik:**

Universitätsprofessor Dr.-Ing. Günther *Böge* (Vorsitzender)
Dipl.-Ing. Christian *Förg* (Schriftführer)

Prüfungsausschuß für den Studiengang Vermessungswesen:

Universitätsprofessor Dr.-Ing. Friedrich S. *Kröll* (Vorsitzender)
Dipl.-Ing. Dieter *Beineke* (Schriftführer)



Vertreter der Fakultät im Senat:

Prof. Dr.-Ing. F. W. *Günther* (Dekan)
Prof. Dr.-Ing. G. W. *Hein*
Prof. Dr.-Ing. H.-B. *Kleeberg*

Universitärer Studiengang Bauingenieurwesen und Umwelttechnik

Universitätsprofessoren

Bechteler, Wilhelm (01.10.73), Dr.-Ing., für Hydromechanik und Hydrologie
(komm. konstruktiver Wasserbau)
Gebäude 41/100, Zimmer 4106, Tel.: 34 86
Sprechstunde nach Vereinbarung

Böge, Günther (01.10.73), Dr.-Ing., für Mathematik, mit den Schwerpunkten:
Numerische Methoden und Datenverarbeitung im Bauwesen,
liest auch im univ. Studiengang Vermessungswesen
Gebäude 35, Zimmer 1159, Tel.: 34 04
Sprechstunde nach Vereinbarung

Ewald, Gert (01.06.78), Dr.-Ing., für Konstruktive Gestaltung und Holzbau
Gebäude 37/100, Zimmer 0126, Tel.: 25 21
Sprechstunde nach Vereinbarung

Fürmetz, Reinhard (01.04.94), Dr.-Ing., für Verkehrswesen und spurgebundene
Systeme
Gebäude 41/100, Zimmer 6107, Tel.: 25 30
Sprechstunde nach Vereinbarung

Gebbeken, Norbert (01.10.95), Dr.-Ing., für Baustatik
Gebäude 35, Zimmer 1202, Tel.: 34 14
Sprechstunde nach Vereinbarung

Günthert, Frank Wolfgang (01.10.94), Dr.-Ing., für Siedlungswasserwirtschaft
und Abfalltechnik
Gebäude 41/100, Zimmer 4119, Tel.: 21 56
Sprechstunde nach Vereinbarung

Heinen, Anton (01.07.83), Dr.-Ing., für Technische Mechanik und
Flächentragwerke
Gebäude 35, Zimmer 1204, Tel.: 34 15

Keuser, Manfred (15.10.99), Dr.-Ing., für Massivbau
Gebäude 37/100, Zimmer 0163, Tel.: 25 13

Kleeberg, Hans-B. (01.02.76), Dr.-Ing., für Wasserwirtschaft und
Ressourcenschutz, liest auch im univ. Studiengang Vermessungswesen
Gebäude 41/100, Zimmer 5121, Tel.: 34 89
Sprechstunde nach Vereinbarung

Könke, Diethard (01.04.75), Dr.-Ing., für Baumechanik und Baustatik
Gebäude 35, Zimmer 1201, Tel.: 34 13
Sprechstunde nach Vereinbarung

Mangerig, Ingbert (01.11.96), Dr.-Ing., für Stahlbau
Gebäude 37/100, Zimmer 0162, Tel.: 25 15
Sprechstunde nach Vereinbarung

Remmer, Franz (01.04.98), Dipl.-Ing., für Baubetrieb und Untertagebau
Gebäude 37/200, Zimmer 1211, Tel.: 34 87
Sprechstunde nach Vereinbarung

Schulz, Hartmut (15.07.96), Dr.-Ing., für Bodenmechanik und Grundbau
Gebäude 37/100, Zimmer 0153, Tel.: 34 76

Wichmann, Klaus (01.03.75), Dr. rer. nat., für Mathematik,
liest auch im univ. Studiengang Vermessungswesen
Gebäude 35, Zimmer 1156, Tel.: 34 05
Sprechstunde nach Vereinbarung

Wirth, Wolfgang (28.02.95), Dr.-Ing., für Verkehrswesen und
Straßenverkehrsanlagen
Gebäude 41/100, Zimmer 6123, Tel.: 25 25
Sprechstunde nach Vereinbarung

Zimbelmann, Ruprecht (02.01.86), Dr.-Ing., für Werkstoffe des Bauwesens
Gebäude 41/100, Zimmer 6105, Tel.: 25 12
Sprechstunde nach Vereinbarung

Professoren im Ruhestand

Horn, Armin (01.10.73), Dr.-Ing., für Bodenmechanik und Grundbau
Gebäude 37/100, Zimmer 0138, Tel.: 34 00

Kuen, Kurt (01.01.84), Dipl.-Ing., für Baubetrieb und Untertagebau
Gebäude 41/100, Zimmer 5122, Tel.: 20 61
Sprechstunde nach Vereinbarung

Petersen, Christian (01.10.76), Dr.-Ing., für Stahlbau
Gebäude 37/100, Zimmer 0159, Tel.: 25 09

Schmuck, Alfred (01.05.74), Dr.-Ing., für Verkehrsplanung und Straßenwesen
Gebäude 41/100, Zimmer 6121, Tel.: 25 03
Sprechstunde nach Vereinbarung



Teichmann, Hanns (01.05.77), Dr.-Ing., für Siedlungswasserwirtschaft und Abfalltechnik
Gebäude 41/100, Zimmer 6128, Tel.: 26 17
Sprechstunde nach Vereinbarung

Uhrig, Richard (01.10.74), Dr.-Ing., für Baustatik

Vierkant, Wolfgang (01.11.75), Dr.-Ing., für Eisenbahnwesen und schienengebundenen Nahverkehr
Gebäude 41/100, Zimmer 6107, Tel.: 25 30
Sprechstunde nach Vereinbarung

Vollmers, Hans-J. (01.01.78), Dr.-Ing., für Konstruktiver Wasserbau
Gebäude 41/100, Zimmer 4135, Tel.: 38 76
Sprechstunde nach Vereinbarung

Zepf, Elmar (01.09.75), Dr.-Ing., für Städtebau und Raumordnung,
liest auch im univ. Studiengang Vermessungswesen
Gebäude 37/200, Zimmer 208, Tel.: 25 72
Sprechstunde nach Vereinbarung

Honorarprofessoren

Hemm, † Hans-Klaus (04.12.97), Dr. jur., für Verwaltungsrecht unter besonderer Berücksichtigung des Vermessungswesens

Huber, Lothar (05.12.91), Dr. rer. nat., für Chemie und Biologie des Siedlungswasserwesens
Adam-Berg-Straße 1b, 81735 München, Tel.: (0 89) 40 52 39
Sprechstunde nach Vereinbarung

Pontow, Karl-Hans (08.12.89), Dr.-Ing., für Baubetriebslehre
Ranhazweg 89, 85521 Ottobrunn, Tel.: (0 89) 6 09 12 21
Sprechstunde nach Vereinbarung

Toepel, Werner (10.07.91), Dipl.-Ing., für Luftverkehrsanlagen
Feldstraße 6, 83607 Holzkirchen, Tel.: (0 89) 21 62 - 22 81
Sprechstunde nach Vereinbarung

Thoma, Klaus (10.05.99), Dr. rer. nat. für Plastizitätstheorie
Eckerstraße 1, 79104 Freiburg, Tel.: (07 61) 27 14 - 3 50
Sprechstunde nach Vereinbarung

Lehrbeauftragte

Bardenhagen, Harald, Rechtsanwalt (Baurecht, Bauvertragsrecht)
Seufert Rechtsanwälte, Residenzstraße 12
80333 München, Tel.: (0 89) 29 00 33 - 1 16
Sprechstunde nach Vereinbarung

Berger, Karl-Udo, AkDir, Dr. rer.nat. (Thermodynamik)
Wissenschaftlicher Mitarbeiter an der Universität der Bundeswehr München
Werner Heisenber-Weg 39, 85577 Neubiberg, Tel.: (0 89) 60 04 / 35 15
Sprechstunde nach Vereinbarung

BAUV

van Beuningen, D., Prof. Dr. med., (Grundlagen Umweltwissenschaft)
Oberstarzt und Leiter des Institutes für Radiobiologie an der Sanitäts-
akademie der Bundeswehr, Neuherbergstr. 11, 80937 München
Sprechstunde nach Vereinbarung

Börger, Roland, Dr. rer.nat., Dipl.-Geologe, GeoORat (Militärische Altlasten)
Bundesministerium der Verteidigung
Postfach 13 28, 53003 Bonn, Tel.: (02 28) 12 16 61
Sprechstunde nach Vereinbarung

Brendlin, Klaus, Dipl.-Ing. (Luftverkehrsanlagen)
Flughafen München GmbH
Postfach 23 17 55, 85326 München, Tel.: (0 89) 9 75 - 1 04 00
Sprechstunde nach Vereinbarung

Dürr, Kajetan, Honorarprof. Dipl.-Ing. (Städtebau und Raumplanung I)
Städt. Vermessungsamt München
Blumenstr. 28b, 80331 München, Tel.: (0 89) 2 33 - 2 25 41
Sprechstunde nach Vereinbarung

Frikell, Eckhard, Rechtsanwalt (Bauvertragswesen)
Geschäftsführer der Bayerischen Bauinnung
Westendstraße 179, 80686 München, Tel.: (0 89) 6 01 63 51
Sprechstunde nach Vereinbarung

Geitz, Matthias, Dr.-Ing. (Umweltverträglichkeitsprüfung)
Oberstleutnant im Streitkräfteamt Bonn Abt. V - Infrastruktur (Dezernat I)
Hardthöhe, 53003 Bonn, Tel.: 90 - 34 00 - 14 22
Sprechstunde nach Vereinbarung

Görisch, Uwe, Dr.-Ing. (Recycling im Verkehrswegebau)
Dr.-Ing. Görisch GmbH
Auf der Breit 13 A, 76227 Karlsruhe, Tel.: (07 21) 4 14 79
Sprechstunde nach Vereinbarung

Haug, Michael, Ltd.BD, Dipl.-Ing. (Ausgewählte Kapitel der Wasserversorgung)
Bayer. Landesamt für Wasserwirtschaft
Lazarettstr, 67, 80636 München, Tel.: (0 89) 12 10 - 12 34
Sigmundtstr. 1, 80538 München, Tel.: (0 89) 29 76 65
Sprechstunde nach Vereinbarung

Hiermaier, Stefan, Dr.-Ing (Finite Methoden)
Ernst-Mach-Institut, Eckerstr. 4, 79104 Freiburg, Tel.: (07 61) 27 14 - 3 95
Sprechstunde nach Vereinbarung

Hartmann, Sven, Dr.-Ing. (Energiewirtschaft und Emissionen technischer Systeme)
Universität der Bundeswehr München, Werner-Heisenberg-Weg 39
85577 Neubiberg, Tel.: (0 89) 60 04 / 26 18
Gustav-Heinemann-Ring 102, 81739 München

Hofmann, Olaf, Dr. jur. (Bauvertragswesen)
Leiter der Abt. Bau- und Wirtschaftsrecht der Bayerischen Baugewerbe-
verbände
Bavariaring 31, 80336 München, Tel.: (0 89) 77 10 23
Sprechstunde nach Vereinbarung

Huber, Lothar, Prof. Dr. rer.nat. (Wasserchemie und -biologie)
Leitender Regierungsdirektor i.R.
Adam-Berg-Straße 1b, 81735 München, Tel.: (0 89) 40 52 39
Sprechstunde nach Vereinbarung

Königs, Lothar, Dr.-Ing. habil. (Städtebau und Raumplanung II)
Brückenbreite 30, 39114 Magdeburg, Tel.: (03 91) 73 61 - 7 00
Sprechstunde nach Vereinbarung

Kraus, Werner. Ltd. Baudirektor, Dipl.-Ing. (Flußbau)
Wasserwirtschaftsamt Rosenheim
Königstr. 19, 83022 Rosenheim, Tel.: (0 80 31) 3 05 - 1 30
Sprechstunde nach Vereinbarung

Mayer, Oliver, Dr.-Ing. (Energiewirtschaft und Emissionen technischer Systeme)
Ingenieurbüro Mayer
Kössener Straße 66, 81667 München, Tel.: (0 89) 74 37 12 13
Sprechstunde nach Vereinbarung

Oefner, Gert, Dr.-Ing. (Bewertungsmethoden)
AkDir an der UniBwM, Werner-Heiseberg-Weg 39, 85579 Neubiberg
Tel.: (0 89) 60 04 - 25 28
Artur-Kutscher-Platz 2, 80802 München, Tel.: (0 89) 33 92 99
Sprechstunde nach Vereinbarung

Rabl, Peter, Dr. rer.nat. (Luftreinigung)

Regierungsdirektor im Bayerischen Landesamt für Umweltschutz
Infanteriestraße 11, 80797 München, Tel.: (0 89) 92 14 / 45 22
Püttrichstraße 1, 81667 München, Tel.: (0 89) 48 24 43
Sprechstunde nach Vereinbarung

Rapp, R., Dr.-Ing. (Flußbau, Stauanlagen)

Bayernwerk Wasserkraft AG, Bereich Bauunterhalt
Luitpoldstr. 27, 84034 Landshut, Tel.: (08 71) 6 94 42 61
Sprechstunde nach Vereinbarung

BAUV

Schultz- Pernice, Lothar, Dipl.-Ing. (Landschaftsökologie und -planung)

Ministerialrat in der Obersten Baubehörde im Bayer. Staatsministerium des
Innern
Franz-Josef-Strauß-Ring4, 80539 München, Tel.: (0 89) 21 92 / 35 59
Sommerstraße 23, 83026 Rosenheim, Tel.: (0 80 31) 4 32 51
Sprechstunde nach Vereinbarung

Schwarz, Stefan, Dr.-Ing. habil., (Ingenieurinformatik)

Universität der Bundeswehr München
Werner- Heisenberg-Weg 39, 85577 Neubiberg, Tel.: (0 89) 60 04 - 34 07
Sprechstunde nach Vereinbarung

Thoma, Klaus, Dr. rer.nat. (Plastizitätstheorie)

Leiter Ernst-Mach-Institut,
Eckerstraße 4, 79104 Freiburg, Tel.: (07 61) 27 14 / 3 50
Sprechstunde nach Vereinbarung

**Vollmers, Hans-Joachim, Prof. Dr.-Ing. (Umweltmethoden II/WasserbauII)*

Universität der Bundeswehr München
Werner-Heisenberg-Weg 39, 85577 Neubiberg, Tel.: (0 89) 60 04 - 38 76
Johann-Strauß-Straße 42, 85598 Baldham, Tel.: (0 81 06) 74 36
Sprechstunde nach Vereinbarung

Wieprecht, Silke, Dr.-Ing. (Ingenieurbüro Wieprecht)

Pirckheimer Straße 33, 91154 Roth, Tel.: (0 91 71) 7 08 47
Sprechstunde nach Vereinbarung

Institute

Institut für Mathematik und Bauinformatik

Sprecher: Universitätsprofessor Dr.-Ing. Günther *Böge*
Gebäude 35, Zimmer 1159, Tel.: 34 04

Sekretariat: Renate *Janker*
Gebäude 35, Zimmer 1154, Tel.: 34 10
e-mail: reate.janker@unibw-muenchen.de

Professur für Numerische Mathematik und Datenverarbeitung

Universitätsprofessor Dr.-Ing. Günther *Böge*
Gebäude 35, Zimmer 1159, Tel.: 34 04
e-mail: guenther.boege@unibw-muenchen.de

Wiss. Mitarbeiter: Dipl.-Ing. Christian *Förg*
e-mail: christian.foerg@unibw-muenchen.de

Dr.-Ing. habil. Stefan *Schwarz*
e-mail: stefan.schwarz@unibw-muenchen.de

Labor für Graphische Datenverarbeitung

Laborleiter: Dr.-Ing. habil. Stefan *Schwarz*
Gebäude 35, Zimmer 1157, Tel.: 34 07

TAng: Dipl.-Ing. (FH) Venant *Habiyambere*
e-mail: venant.habiyambere@unibw-muenchen.de
Gebäude 35, Zimmer 1158, Tel.: 34 09

Ingeborg *Stöhr*
Gebäude 35, Zimmer 1154, Tel.: 34 10
e-mail: ingeborg.stoehr@unibw-muenchen.de

Professur für Mathematik

Universitätsprofessor Dr. rer. nat. Klaus *Wichmann*
Gebäude 35, Zimmer 1156, Tel.: 34 05
e-mail: klaus.wichmann@unibw-muenchen.de

Wiss. Mitarbeiter: Dipl.-Ing. Gunnar *Gräfe*
Gebäude 35, Zimmer 1155, Tel.: 34 08
e-mail: gunnar.graefe@unibw-muenchen.de

Institut für Mechanik und Statik

Sprecher: Universitätsprofessor Dr.-Ing. Diethard *Könke*
Gebäude 35, Zimmer 1201, Tel.: 34 13 / 32 97



Sekretariat: Ingrid *Holzmaier*
Gebäude 35, Zimmer 1203, Tel.: 34 16 / 34 15
e-mail: sekretariat.heinen@unibw-muenchen.de

Elfriede *Vorsamer*
Gebäude 35, Zimmer 1203, Tel.: 32 39 / 34 14
e-mail: elfriede.vorsamer@unibw-muenchen.de

Rosemarie *Riehm*
Gebäude 35, Zimmer 1101, Tel.: 32 97 / 34 13
e-mail: rosemarie.riehm@unibw-muenchen.de

Professur für Baustatik

Universitätsprofessor Dr.-Ing. Norbert *Gebbeken*
Gebäude 35, Zimmer 1202, Tel.: 34 14 / 32 39
e-mail: norbert.gebbeken@unibw-muenchen.de

Wiss. Mitarbeiter: Dipl.-Ing. Albrecht *Barke*
e-mail: albrecht.barke@unibw-muenchen.de

Dipl.-Ing. Stefan *Greulich**
e-mail: stefan.greulich@unibw-muenchen.de

Dipl.-Ing. Jose Carlos Matias *Leon* (M. Sc.)*
e-mail: jose.matias@unibw-muenchen.de

Dipl.-Ing. Zaza *Meskhi**
e-mail: zaza.meskhi@unibw-muenchen.de

Dipl.-Ing. (FH) Karl-Heinz *Raabe**
e-mail: karl-heinz.raabe@unibw-muenchen.de

Dipl.-Ing. Max *Ruppert**
e-mail: max.ruppert@unibw-muenchen.de

Dipl.-Ing. Achim *Pietzsch**
Dipl.-Ing. Wilfried *Ostermann**
Dipl.-Ing. Dirk *Baumkauer**

TAng: Rainer *Thiel*
e-mail: rainer.thiel@unibw-muenchen.de

Professur für Technische Mechanik und Flächentragwerk

Universitätsprofessor Dr.-Ing. Anton *Heinen*
Gebäude 35, Zimmer 1204, Tel.: 34 15 / 34 16
e-mail: anton.heinen@unibw-muenchen.de

Wiss. Mitarbeiter: Dipl.-Ing. Stefan *Paulke*
e-mail: stefan.paulke@unibw-muendhen.de

Dipl.-Ing. Jens *Thalheim*
e-mail: jens-uw.thalheim@unibw-muenchen.de

Professur für Baumechanik und Baustatik

Universitätsprofessor Dr.-Ing. Diethard *Könke*
Gebäude 35, Zimmer 1201, Tel.: 34 13 / 32 97
e-mail: diethard.koenke@unibw-muenchen.de

Wiss. Mitarbeiter: WOR Dipl.-Math. Manfred *Kunas*
e-mail: manfred.kunas@unibw-muenchen.de

AkDir Dipl.-Ing. Eberhard *Pfeiffer*
e-mail: eberhard.pfeiffer@unibw-muenchen.de

Dr. rer. nat. Junlan *Qian**
e-mail: junlan.qian@unibw-muenchen.de

Betr.w. Georg *Rücker* *
e-mail: georg.ruecker@unibw-muenchen.de

Wiss.Hilfskraft: Dipl.-Ing. Brigitte *Faust**
e-mail: thomas.faust@unibw-muenchen.de

Labor für Ingenieurinformatik

Laborleiter: AkDir Dipl.-Ing. Eberhard *Pfeiffer*
TAng: Herbert *Sigl*
e-mail: herbert.sigl@unibw-muenchen.de



Institut für Werkstoffe des Bauwesens

Sekretariat: Angela *Gottswinter*
Gebäude 41/100, Zimmer 6131, Tel.: 25 11
e-mail: ruprecht.zimbelmann@unibw-muenchen.de

Professur für Werkstoffe des Bauwesens

Universitätsprofessor Dr.-Ing. Ruprecht K. *Zimbelmann*
Gebäude 41/100, Zimmer 6105, Tel.: 25 12 / 25 11
e-mail: ruprecht.zimbelmann@unibw-muenchen.de

Wiss. Mitarbeiter: Dr.-Ing. Joachim *Junggunst*
joachim.junggunst@unibw-muenchen.de
Dipl.-Ing. Andrea *Kustermann*
e-mail: andrea.kustermann@unibw-muenchen.de

TAng: Beate *Fischer*

Laboratorium für Werkstoffe und Bauwesen

Laborleiter Gerhard *Mayer*
e-mail: gerhard.mayer@rz.unibw-muenchen.de

TAng: Karola *Feldmann*
Jörg *Schwarzkönig*
e-mail: joerg.schwarzkoenig.@rz.unibw-muenchen.de

Arb: Konrad *Merl*
Wolfgang *Saur*
e-mail: wolfgang.saur@rz.unibw-muenchen.de
Azubi: Andreas *Krammer*
Andrea *Bell*

Institut für Konstruktiven Ingenieurbau

Sprecher: ·Universitätsprofessor Dr.-Ing. Ingbert *Mangerig*
Gebäude 37/100, Zimmer 0162, Tel.: 25 15 / 25 17

Sekretariat: Charlotte *Niedermayr*
Gebäude 37/100, Zimmer 0164, Tel.: 25 07
e-mail: charlotte.niedermayr@unibw-muenchen.de

Bärbel *Hill*
Gebäude 37/100, Zimmer 0160, Tel.: 25 17
e-mail: baerbel.hill@unibw-muenchen.de

Professur für Stahlbau

Universitätsprofessor Dr.-Ing. Ingbert *Mangerig*
Gebäude 37/100, Zimmer 0162, Tel.: 25 15 / 25 17
e-mail: stahlbau@unibw-muenchen.de

Wiss. Mitarbeiter: Dipl.-Ing. Rolf *Klinger*
Dipl.-Ing. Ulf *Lichte**
Dipl.-Ing. Ulrich *Retze**

Professur für Massivbau

Universitätsprofessor Dr.-Ing. Manfred *Keuser*
Gebäude 37/100, Zimmer 0163, Tel.: 25 13 / 25 07
e-mail: massivbau@unibw-muenchen.de

Wiss. Mitarbeiter: Dipl.-Ing. Cedric *Zapfe*

TAng: Heiderose *Standke*

Professur für Konstruktive Gestaltung und Holzbau

Universitätsprofessor Dr.-Ing. Gert *Ewald*
Gebäude 37/100, Zimmer 0126, Tel.: 25 21 / 25 07
e-mail: gert.ewald@unibw-muenchen.de

Wiss. Mitarbeiter: Dipl.-Ing. Richard *Bosl*
e-mail: richard.bosl@unibw-muenchen.de

Laboratorium für den Konstruktiven Ingenieurbau

Wiss. Laborleiter: AkDir Dipl.-Ing. Ernst *Schilcher*
Gebäude 37/100, Zimmer 0165, Tel.: 34 69

Techn. Laborleiter: Dipl.-Ing. (FH) Artur *Meidinger*

TAng: Sadhan *Dutta*
Amo *Koschinski*
Dipl.-Ing. (FH) Robert *Nothaft*

Arb: Josef *Robeis*
Klaus *Tretner*

The logo consists of the word "BAUV" in white, uppercase, sans-serif font, centered within a solid black rectangular box.

Institut für Bodenmechanik und Grundbau

Universitätsprofessor Dr.-Ing. Hartmut *Schulz*
Gebäude 37/100, Zimmer 0153, Tel.: 34 76 / 34 01
e-mail: hartmut.schulz@unibw-muenchen.de

Sekretariat: Jutta *Maier-Lohneis*
Gebäude 37/100, Zimmer 0152, Tel.: 34 01 / 34 76
e-mail: jutta.maier-lohneis@unibw-muenchen.de

Wiss. Mitarbeiter: WAss Dr.-Ing. Peter *Schick*
e-mail: peter.schick@unibw-muenchen.de

Dipl.-Ing. Jürgen *Schmid**
e-mail: juergen.schmid@unibw-muenchen.de

Laboratorium für Bodenmechanik

Laborleiter: AkDir Dipl.-Ing. Wolfgang *Demberg*

TAng: Norbert *Barth*
e-mail: n.barth@unibw-muenchen.de

Wolfgang *Textor*
Werner *Weidinger*
e-mail: werner.weidinger@unibw-muenchen.de

Arb: Manfred *Stelzer*

Institut für Wasserwesen

- Sprecher: Universitätsprofessor Dr.-Ing. F. Wolfgang *Günther*
Gebäude 41/100, Zimmer 4119, Tel.: 21 56 / 34 84
- Sekretariat: Martina *Gutmayer*
Gebäude 41/100, Zimmer 5122, Tel.: 34 90 / 34 89
e-mail: gutmayer@b6ori1.bauv.unibw-muenchen.de
- Brunhild *Strübig*
Gebäude 41/100, Zimmer 4118, Tel.: 34 84 / 21 56
e-mail: sekretariat.swa@b6axs1.bauv.unibw-muenchen.de
- Sigrid *Weichselgartner*
Gebäude 41/100, Zimmer 4107, Tel.: 34 93 / 34 86
e-mail: b61wbe@b6axs1.bauv.unibw-muenchen.de
- TAng: Renate *Madi*
Gebäude 41/100, Zimmer 4134, Tel.: 34 99

Professur für Hydromechanik und Hydrologie

- Universitätsprofessor Dr.-Ing. Wilhelm *Bechteler*
Gebäude 41/100, Zimmer 4106, Tel.: 34 86 / 34 93
e-mail: wilhelm.bechteler@unibw-muenchen.de
- Wiss. Mitarbeiter: Dipl.-Math. Alexander *Bofinger**
- Dr.-Ing. Karl *Broich**
e-mail: b61bro@b6axs1.bauv.unibw-muenchen.de
- Dipl.-Ing. Thomas *Elsner**
e-mail: b61els@b61axs1.bauv.unibw-muenchen.de
- Dipl.-Ing. Davood Farshi *Haghro**
- Dr.-Ing. Sven *Hartmann*
e-mail: b61har@b6axs1.bauv.unibw-muenchen.de
- Dipl.-Ing. Michael *Klemt**
- Dipl.-Ing. Helmut *Kulisch**
e-mail: b61kul@b6axs1.bauv.unibw-muenchen.de
- Dipl.-Ing. Claudia *Langer*
e-mail: b61lan@b6axs1.bauv.unibw-muenchen.de

Dipl.-Math. Sergio *Mendez Rueda**
e-mail: b61men@b6axs1.bauv.unibw-muenchen.de

Dipl.-Ing. Susanne *Vogel*
e-mail: b61kel@b6axs1.bauv.unibw-muenchen.de

Dr.-Ing. Silke *Wieprecht**
e-mail: b61wip@b6axs1.bauv.unibw-muenchen.de

Dipl.-Ing. Hans-Peter *Zängerl**
e-mail: b61hpz@b6axs1.bauv.unibw-muenchen.de



Professur für Konstruktiven Wasserbau

Universitätsprofessor komm. Dr.-Ing. Wilhelm *Bechteler*
Gebäude 41/100, Zimmer 4106, Tel.: 34 86 / 34 93

Wiss. Mitarbeiter: Dipl.-Ing. Susanne *Vogel*
Gebäude 41/100, Zimmer 4104, Tel.: 34 98 / 26 18

Laboratorium für Hydromechanik und Wasserbau

Universitätsprofessor Dr.-Ing. Wilhelm *Bechteler*
Gebäude 41/100, Zimmer 4106, Tel.: 34 86 / 34 93

Laborleiter: AkDir Dipl.-Ing. Florian *Schmidt-Krayer*
Tel.: 38 40
e-mail: b61skr@b6axs1.bauv.unibw-muenchen.de

TAng: Dipl.-Ing. (FH) Waldemar *Kienda*
e-mail: b61kie@b6axs1.bauv.unibw-muenchen.de

Jürgen *Capek*
e-mail: b61cap@b6axs1.bauv.unibw-muenchen.de

Otto *Christl*
e-mail: b6chr@b6axs1.bauv.unibw-muenchen.de

Klaus *Becker*

Arbeiter: Ernst *Bachhuber*
Ludwig *Haas*
Rudolf *Waldherr*

Professur für Siedlungswasserwirtschaft und Abfalltechnik

Universitätsprofessor Dr.-Ing. F. Wolfgang *Günther*
Gebäude 41/100, Zimmer 4119, Tel.: 21 56 / 34 84
e-mail: wolfgang.guenther@unibw-muenchen.de

Wiss. Mitarbeiter: Dipl.-Ing. Tarja *Bauer**
e-mail: tarja.bauer@unibw-muenchen.de

Dipl.-Ing. Bernhard *Eder**
e-mail: bernhard.eder@unibw-muenchen.de

Dr.-Ing. Wilhelm *Gallent*
e-mail: wilhelm.gallent@unibw-muenchen.de

Dipl.-Ing. Eckart *Reicherter**
e-mail: eckart.reicherter@unibw-muenchen.de

Dipl.-Ing. Andreas *Schmid**
e-mail: andreas.schmid@unibw-muenchen.de

Dipl.-Ing. Wolfgang *Schubert**
e-mail: wolfgang.schubert@unibw-muenchen.de

Dipl.-Ing. Richard *Vestner**
richard.vestner@unibw-muenchen.de

Dipl.-Ing. Günter *Walther**
e-mail: guenter.walther@unibw-muenchen.de

Laboratorium für Siedlungswasserwesen

TAng: Dipl.-Chem. Steffen *Krause*
e-mail: steffen.krause@unibw-muenchen.de

Karoline *Eggersdorfer*
e-mail: steffen.krause@unibw-muenchen.de

Michael *Neff*
e-mail: steffen.krause@unibw-muenchen.de

Ute *Schauz*

Renate *Solmsdorf**
e-mail: steffen.krause@unibw-muenchen.de

Professur für Wasserwirtschaft und Ressourcenschutz

Universitätsprofessor Dr.-Ing. Hans-B. *Kleeberg*
Gebäude 41/100, Zimmer 5121, Tel.: 34 89 / 34 90
e-mail: hans.kleeberg@unibw-muenchen.de

Wiss. Mitarbeiter: Dipl.-Ing. Thomas *Dick**

Dipl.-Geogr. Ute *Mayer**
e-mail: ute@b6ori1.bauv.unibw-muenchen.de

Dipl.-Math. Georg *Kasper**
e-mail: georg@b6ind3.bauv.unibw-muenchen.de



Labor für wasserwirtschaftliche Modelltechnik

Universitätsprofessor Dr.-Ing. Hans-B. *Kleeberg*
Gebäude 41/100, Zimmer 5121, Tel.: 34 89 / 34 90

Wiss. Mitarbeiter: Dipl.-Geogr. René *Mück**
e-mail: rene@b6ind3.bauv.unibw-muenchen.de

Dr. rer. nat. Winfried *Willems**
e-mail: winfried.willems@unibw-muenchen.de

TAng: Olga *Stricker**

Elke *Zelinka*
e-mail: zelinka@b6ori1.bauv.unibw-muenchen.de

Institut für Verkehrswesen und Raumplanung

Sprecher: Universitätsprofessor Dr.-Ing. Reinhard *Fürmetz*
Gebäude 41/100, Zimmer 6107, Tel.: 25 30 / 34 79

Sekretariat: Toni *Moller*
Gebäude 41/100, Zimmer 6106, Tel.: 34 79 / 25 30
e-mail: toni.moller@unibw-muenchen.de

Marion *Berchtold*
Gebäude 41/100, Zimmer 6117, Tel.: 41 78 / 25 25

Professur für Verkehrswesen und Straßenverkehrsanlagen

Universitätsprofessor Dr.-Ing. Wolfgang *Wirth*
Gebäude 41/100, Zimmer 6123, Tel.: 25 25 / 25 01
e-mail: wolfgang.wirth@unibw-muenchen.de

Wiss. Mitarbeiter: Dr.-Ing. Edgar *Kienlein*
e-mail: edgar.kienlein@unibw-muenchen.de

Dipl.-Ing. Rüdiger *Sobotta**

TAng: Brigitte *Ascherl*
Annerose *Schrey*

Laboratorium für Straßenwesen

Wiss. Laborleiter: AkDir Dr.-Ing. Gert *Oefner*
e-mail: gert.oefner@unibw-muenchen.de

Betriebsleiter: Dipl.-Ing. Hermann *Meier*

TAng: Werner *Kißmehl*
Max *Kogler*

Christian *König*
e-mail: christian.koenig@unibw-muenchen.de

Arb: Brigitte *Haselbeck*
Brigitte *Pösl*

Professur für Verkehrswesen und spurgebundene Systeme

Universitätsprofessor Dr.-Ing. Reinhard *Fürmetz*
Gebäude 41/100, Zimmer 6107, Tel.: 25 30
e-mail: reinhard.fuermetz@unibw-muenchen.de

Wiss. Mitarbeiter: Dipl.-Ing. Robert *Biel* Tel.: 24 42
e-mail: robert.biel@unibw-muenchen.de

Professur für Städtebau und Raumordnung

Universitätsprofessor N.N.

Wiss. Mitarbeiter: Dipl.-Ing. Claus *Nußrainer*
Gebäude 41/100, Zimmer 5131, Tel.: 38 66
e-mail: claus.nussrainer@unibw-muenchen.de

BAUV

Institut für Baubetrieb

Sekretariat: Gabriele *Jung*
Gebäude 37/200, Zimmer 1212, Tel.: 36 82
e-mail: gabriele.jung@unibw-muenchen.de

Professur für Baubetrieb und Untertagebau

Universitätsprofessor Dipl.-Ing. Franz *Remmer*
Gebäude 37/200, Zimmer 1211, Tel.: 34 87
e-mail: franz.remmer@unibw-muenchen.de

Wiss. Mitarbeiter: Dipl.-Ing. Wolfgang *Laube*
Gebäude 37/200, Zimmer 1203, Tel.: 22 36
e-mail: wolfgang.laube@unibw-muenchen.de

Wiss. Hilfskraft: Dipl.-Ing. Stefan *Schmitz*
Gebäude 37/200, Zimmer 1203, Tel.: 44 45
e-mail: stefan.schmitz@unibw-muenchen.de

Lehrveranstaltungen

3. Trimester

10030101	Mathematik III	V	2	Mo	10.00-12.00	Wichmann
		Ü	1	Di	08.00-10.00	
10030102	Daten- verarbeitung II	V	1	Mo	12.00-14.00	Böge
		SÜ	1			
10030201	Mechanik III	V	1	Do	08.00-10.00	Heinen
		SÜ	1			
10030202	Mechanik IV	V	2	Fr	11.00-13.00	Heinen
		SÜ	2	Mi	08.00-10.00	
10030203	Grundzüge der Baustatik	V	3	Mo	08.00-10.00	Gebbeken
		Ü	1	Di	12.00-14.00	
10030301	Grundlagen Umweltwissenschaften	V	2	Di	14.00-16.00	Zimbelmann van Beuningen
10030302	Werkstoffe des Bauwesens II	V	2	Di	10.00-12.00	Zimbelmann
		AP*	1	Fr	08.00-11.00	
10020301	Geologie	V	1	Di	16.00-18.00	Zimbelmann
10030401	Baukonstruktions- lehre III	V	3	Do	10.00-13.00	Ewald
		SÜ	2	Mo	14.00-16.00	
10030901	Vermessungskunde II	V	2	Mi	10.00-13.00	Caspary
		SÜ	1			
10030902	Hauptvermessungs- übung					Caspary
10031001	Photogrammetrie und Fernerkundung	V	1	Do	13.00-15.00	Meyer
					alle 14 Tage	
	Grundpraktikum				03.-21.07.00	Remmer
-----	Sprachenstudium			Mo	16.00-18.00	

6. Trimester

10060101	Ingenieur- informatik	V Ü	1 1	Di	10.00-12.00	Schwarz
10060402	Stahlbau III	V Ü	1 1	Mo	08.00-10.00	Mangerig
10060401	Massivbau III	V Ü	1 1	Mi	08.00-10.00	Keuser
10060403	Holzbau	V	2	Fr	10.00-12.00	Ewald
10060601	Flußbau	V	1	Di	08.00-10.00 alle 14 Tage	Kraus
10060602	Stauanlagen	V	1	Di	08.00-10.00 alle 14 Tage	Rapp
10060603	Verkehrswasserbau I	V	1	Di	12.00-14.00	Schulz
10060604	Militärische Pipelines und Tankanlagen	V	1	Do	12.00-14.00 alle 14 Tage	Bechteler
10060605	Systemtechnik I	V SÜ	1 1	Mi	10.00-12.00	Kleeberg
10060606	Umweltverträglich- keitsprüfung	V	1	Do	14.00-18.00	Geitz
10060607	Umweltschutzrecht	V	2	Mo	12.00-14.00	Becker
10060608	Siedlungswasser- wirtschaft II	V SÜ	1 1	Do	10.00-12.00	Günthert
10050701	Straßenverkehrs- technik I	V SÜ	1 1	Mo	10.00-12.00	Wirth
10060702	Verkehrswegebau- technik I	V	1	Fr	08.00-10.00 alle 14 Tage	Wirth
10060703	Eisenbahnbetriebs- technik I	V	1	Di	14.00-16.00 alle 14 Tage	Fürmetz
10060701	Bewertungsmethoden	V	1	Fr	08.00-10.00 alle 14 Tage	Oefner

BAUV

10060704	Städtebau und Raum- planung I	V SÜ	1 1	Do	08.00-10.00	Dürr
10060801	Baubetrieb I	V Ü	1 1	Di	16.00-18.00	Remmer
10060652	Wasserwirtschaftliches Kolloquium			Do	15.00-17.00	Bechteler Kleeberg Günthert
	Baumaschinenpraktikum			10.-14.07.00		Remmer
-----	Sprachenstudium			Mo	16.00-18.00	

9. Trimester

Pflichtveranstaltungen Konstruktiver Ingenieurbau (KI)

10090201	Finite Methoden	V	2	Fr	10.00-13.00	KI Hiermaier
10090301	Bauschäden	V	2	Di	08.00-10.00	KI Zimbelmann v. Beuningen
10090404	Stahlkranbau	V Ü	1 1	Mo	12.00-15.00	KI Mangerig
10090405	Oberseminar Stahlbau	OS	1			KI Mangerig
10090406	Studienarbeit Stahlbau			nach Vereinbarung		Mangerig
10090403	Oberseminar Massivbau	OS	2	Do	08.00-10.00	KI Keuser
10090407	Studienarbeit Massivbau			nach Vereinbarung		KI Keuser
10090402	Schalung und Rüstung	V	1	Mi	10.00-12.00	KI Ewald
				alle 14 Tage		

**Pflichtveranstaltungen Vertiefungsrichtung Umwelttechnik
und Infrastruktur
Studienschwerpunkt Verkehrswesen und Raumplanung (UV)**

10090301	Bauschäden	V	2	Di	08.00-10.00	UV	Zimbelmann
10090701	Recycling im Verkehrswegebau	V	1	Mo	08.00-10.00 alle 14 Tage	UV	Görisch
10090702	Verkehrsplanung III	V Ü	1 1	Mo	10.00-12.00	UV	Fürmetz
10090703	Verkehrswirtschaft und Verkehrspolitik	V	1	Di	10.00-12.00	UV	Fürmetz
10090704	Seminar Verkehrsinfrastruktur	OS	2	Mo	14.00-16.00	UV	Wirth Fürmetz
10090705	Städtebau und Raumplanung III	V Ü	1 1	Di	12.00-14.00	UV	Wirth
10090706	Stadtökologie und Stadtplanung	V	2	Mi	08.00-10.00	UV	Wirth
10090707	Seminar Raumplanung und Landschaftsökologie	OS Ü	2 1	Mi	10.00-12.00	UV	Wirth
10090708	Studienarbeit II aus Planung und Entwurf			nach Vereinbarung		UV	Fürmetz Toepel, Wirth



**Pflichtveranstaltungen
Schwerpunkt Wasserwesen der Vertiefungsrichtung
Umwelttechnik und Infrastruktur (UW)**

10090601	Umweltmethodik II (Klimamodelle)	V	1	Di	10.00-12.00 alle 14 Tage	UW	Bechteler
10090602	Hydromechanik und Wasserbau	OS	1	Mo	12.00-14.00 alle 14 Tage	UW	Bechteler

10090603	Wasserbau	V	1	Di	10.00-12.00 alle 14 Tage	UW	Vollmers
10090609	Studienarbeit Wasserbau				nach Vereinbarung	UW	Wieprecht
100906604	Wasserwirtschaft- liche Gesamtplanung	V	1	Do	12.00-14.00 alle 14 Tage	UW	Kleeberg
10090610	Studienarbeit Wasserwirtschaft				nach Vereinbarung	UW	Kleeberg
10090605	Boden- und Erosions- schutz	V	2	Do	10.00-12.00	UW	Kleeberg
10090606	Weitergehende Abwasserreinigung	V	2	Mo	10.00-12.00	UW	Günthert
10090607	Industrieabwasser	V	2	Mi	10.00-12.00	UW	Günthert
10090608	Siedlungswasser- und Abfallwirtschaft	OS	1	Mo	12.00-14.00 alle 14 Tage	UW	Günthert

Wahlpflichtlehrveranstaltungen Konstruktiver Ingenieurbau (KI)

1009201	F/R-Composites	V	2	Fr	10.00-12.00	KI	Gebbeken
1009202	Rechnerunter- stütztes Entwerfen und Konstruieren (CAD)	V	2	Mo	08.00-10.00	KI	Könke Pfeiffer
1009232	Baudynamik II	V Ü	2	Di	10.00-12.00	KI	Heinen
1009441	Einsatz von Alumi- nium und CFK insbes. im militärischen Inge- nieurbau	V	2	Di	12.00-14.00	KI	Petersen
1009426	Konstruieren im Holzbau	V	2	Mo	10.00-12.00	KI	Ewald
1009301	Bauschäden	V	2	Di	08.00-10.00	KI UV	Zimbel- mann

**Wahlpflichtlehrveranstaltungen Vertiefungsrichtung Umwelttechnik
und Infrastruktur**
Studienschwerpunkt Verkehrswesen und Raumplanung (UV)

1009702	Interaktives Planen	V	2	Fr	10.00-12.00	UV	Fürmetz
1009706	Sonderprobleme der Luftverkehrsanlagen	V	2	Do	08.00-10.00	UV	Brendlin
1009701	Praktikum Straßen- verkehrstechnik	V	2	nach Vereinbarung		UV	Wirth
1009301	Bauschäden	V	2	Di	08.00-10.00	UV KI	Zimbel- mann

BAUV

**Wahlpflichtlehrveranstaltungen Vertiefungsrichtung Umwelttechnik
und Infrastruktur**
Studienschwerpunkt Wasserwesen (UW)

1009691	Angewandte Hydromechanik	V	2	Mi	08.00-10.00	UW	Hartmann
1009692	Angewandte Wasserwirtschaft	V	2	Fr	10.00-12.00	UW	Kleeberg
1009693	Ausgewählte Kapitel der Wasserversorgung	V	2	Mo	14.00-16.00	UW	Günthert Haug
1009691	Fallbeispiele Kon- struktiver Wasserbau	V	2	Di	12.00-14.00	UW	Wieprecht

Wahllehrveranstaltungen

1009652	Wasserwirtschaftliches Kolloquium			Do	15.00-17.00	KI UV UW	Bechteler Kleeberg Günthert
1009653	KI Kolloquium			Di	18.00-19.00	KI	Gebbeken
1009252	Viskoelastizitätstheorie			Do	10.00-12.00	KI	Heinen
				alle 14 Tage			

Universitärer Studiengang Vermessungswesen

Universitätsprofessoren

Brunner, Kurt (01.07.88), Dr.-Ing., für Kartographie und Topographie
Geb. 35, Zimmer 2256, Tel.: 40 49
e-mail: kurt.brunner@unibw-muenchen.de
Sprechstunde nach Vereinbarung

Caspary, Wilhelm (01.09.75), Dr.-Ing., für Ingenieurgeodäsie,
liest auch im univ. Studiengang Bauingenieurwesen
Geb. 37/200, Zimmer 0208, Tel.: 34 24
e-mail: wilhelm.caspary@unibw-muenchen.de
Sprechstunde nach Vereinbarung

Hein, Günter W. (25.10.83), Dr.-Ing., für Erdmessung
Geb. 62, Zimmer 0105, Tel.: 34 25
e-mail: guenter.hein@unibw-muenchen.de
Sprechstunde nach Vereinbarung

Kröll, Friedrich S. (31.10.83), Dr.-Ing., für Photogrammetrische Systeme
und Fernerkundung
Geb. 35, Zimmer 2259, Tel.: 34 51
e-mail: friedrich.kroell@unibw-muechen-de.
Sprechstunde nach Vereinbarung

Mayer, Helmut (01.06.99), Dr.-Ing., für Photogrammetrie und Fernerkundung
Geb. 35, Zimmer 2255, Tel.: 34 29
e-mail: helmut.mayer@unibw-muenchen.de
Sprechstunde nach Vereinbarung

Oberholzer, Gustav (01.05.78), Dr.-Ing., für Landentwicklung
Geb. 35, Zimmer 1251, Tel.: 34 30
e-mail: gustav.oberholzer@unibw-muenchen.de
Sprechstunde nach Vereinbarung

Reinhardt, Wolfgang (07.04.97), Dr.-Ing., für Geoinformatik
Geb. 37/200, Zimmer 1208, Tel.: 24 50
e-mail: wolfgang.reinhardt@unibw-muenchen.de
Sprechstunde nach Vereinbarung

Schödlbauer, Albert (01.10.73), Dr.-Ing., für Allgemeine Geodäsie
Geb. 35, Zimmer 1258, Tel.: 34 23
e-mail: albert.schoedlbauer@unibw-muenchen.de
Sprechstunde nach Vereinbarung

Welsch, Walter (01.04.76), Dr.-Ing., für Vermessungskunde
Geb. 35, Zimmer 0402, Tel.: 34 26
e-mail: walter.welsch@unibw-muenchen.de
Sprechstunde nach Vereinbarung

Professoren im Ruhestand

Dorrer, Egon (01.10.73), Dr.-Ing., für Photogrammetrie
Geb. 35, Zimmer 1252, Tel.: 34 48
e-mail: egon.dorrer@unibw-muechen.de
Sprechstunde nach Vereinbarung

Neugebauer, Gustav (01.09.76), Dr. rer. nat. für Kartographie
Geb. 35, Zimmer 1253, Tel.: 34 49
Sprechstunde nach Vereinbarung

Honorarprofessoren

Gantzer, Peter, Dr. jur. für Grundzüge des Bürgerlichen Rechts
und des Grundbuchrechts

Hildebrandt, Hubertus, Dr.-Ing. e. h., für Städtische Bodenwirtschaft
und Bodenordnung,
Obervermessungsdirektor und Stadtdirektor zu Nürnberg

Außerplanmäßige Professoren

Heister, Hansbert, Dr.-Ing. habil., für Geodätische Meßtechnik,
Gebäude 35, Zimmer 0404, Tel.: 34 33 / 34 35
e-mail: heister@glabse.bauv.unibw-muenchen.de

Lehrbeauftragte

N.N.
(Verwaltungsrecht)

PD Dr.-Ing. habil. Bernd *Eissfeller* (Signalverarbeitung I)
AD Dr.-Ing. Klaus *Krack* (Hauptvermessungsübung II)



Institute

Institut für Geodäsie

Sprecher: Universitätsprofessor Dr.-Ing. Dr. h.c. Walter *Welsch*
Geb. 35, Zimmer 0402, Tel.: 34 26 / 34 35, Fax: 39 07
e-mail: walter.welsch@unibw-muenchen.de

Sekretariat: Sabine *Escales*
Geb. 35, Zimmer 1257, Tel.: 34 35, Fax: 40 90
e-ym: sabine.escales@unibw-muenchen.de

Gisela *Pietzner*
Geb. 37/200, Zimmer 0208a, Tel.: 31 73, Fax: 39 06
e-mail: gisela.pietzner@unibw-muenchen.de

Professur für Allgemeine Geodäsie

Universitätsprofessor Dr.-Ing. Albert *Schödlbauer*
Geb. 35, Zimmer 658, Tel.: 34 23 / 34 35, Fax: 39 05
e-mail: albert.schoedlbauer@unibw-muenchen.de

Wiss. Mitarbeiter: AkDir Dr.-Ing. Klaus *Krack*
e-mail: klaus.krack@unibw-muenchen.de

Professur für Ingenieurgeodäsie

Universitätsprofessor Dr.-Ing. Wilhelm *Caspary*
Geb. 37/200, Zimmer 0208, Tel.: 34 24 / 31 73,
Fax: 39 06
e-mail: wilhelm.caspary@unibw-muenchen.de

Wiss. Mitarbeiter: Dipl.-Ing. Gerhard *Joos*
e-mail: gerhard.joos@unibe-muenchen.de

Dipl.-Ing. Harald *Sternberg*
e-mail: harald.sternberg@unibw-muenchen.de

Professur für Vermessungskunde

Universitätsprofessor Dr.-Ing. Dr. h.c. Walter *Welsch*
Geb. 35, Zimmer 0402, Tel.: 34 26 / 34 35, Fax: 39 07
e-mail: walter.welsch@unibw-muenchen.de

Wiss. Mitarbeiter: Dipl.-Ing. Martin *Lang*
e-mail: martin.lang@unibw-muenchen.de

BAUV

Geodätisches Labor

Laborleiter: apl. Prof. Dr.-Ing. habil. Hansbert *Heister*
Geb. 35, Zimmer 0404, Tel.: 34 33 / 34 35, Fax: 39 04
e-mail: heister@glabse.bauv.unibw-muenchen.de

TAng: Dipl.-Ing. (FH) Wolfgang *Klöcker*
Dipl.-Ing. (FH) Gerhard *Kestel*
Peter *Pongratz*
Peter *Stöckner*
Claudia *Gündel*
Josef *Unfried*

Arbeitsgruppe ikv (Integrierte kinematische Vermessung)

Universitätsprofessor Dr.-Ing. Wilhelm *Caspary*
Geb. 37/200, Zimmer 0208, Tel.: 34 24 / 31 73

apl. Prof. Dr.-Ing. habil. Hansbert *Heister*
Geb. 35, Zimmer 0404, Tel.: 34 33 / 34 38

Wiss. Mitarbeiter: WM Dipl.-Ing. Jochen *Klemm**
Geb. 37/200, Zimmer 0213, Tel.: 26 70 / 31 73
e-mail: jochen.klemm@unibw-muenchen.de

WAss. Dipl.-Ing. Harald *Sternberg*
Geb. 37/200, Zimmer 0123, Tel.: 26 70 / 31 73
e-mail: harald.sternberg@unibw-muenchen.de

WM Dipl.-Ing. Gunnar *Gräfe*
Geb. 35, Zimmer 1155, Tel.: 34 08
e-mail: gunnar.graefe@unibw-muenchen.de

Institut für Photogrammetrie und Kartographie

Sprecher: Universitätsprofessor Dr.-Ing. Kurt *Brunner*
Geb. 35, Zimmer 2256, Tel.: 40 49
e-mail: kurt.brunner@unibw-muenchen.de

Sekretariat: Angelika *Arnold*
Geb. 35, Zimmer 2258, Tel.: 34 55, Fax: 40 90
e-mail: angelika.arnold@unibw-muenchen.de

Professur für Kartographie und Topographie

Universitätsprofessor Dr.-Ing. Kurt *Brunner*
Geb. 35, Zimmer 2256, Tel.: 40 49
e-mail: kurt.brunner@unibw-muenchen.de

Universitätsprofessor (em.) Dr. rer. nat. Gustav *Neugebauer*
Geb. 35, Zimmer 1253, Tel.: 34 49
e-mail: gustav.neugebauer@unibw-muenchen.de

Wiss. Mitarbeiter: Dipl.-Ing. Dieter *Beineke*
e-mail: dieter.beineke@unibw-muenchen.de

Professur für Photogrammetrie und Fernerkundung

Universitätsprofessor Dr.-Ing. Helmut *Mayer*
Geb. 35, Zimmer 2255, Tel.: 34 29
e-mail: helmut.mayer@unibw-muenchen.de

Universitätsprofessor (em.) Dr.-Ing. Egon *Dorrer*
Geb. 35, Zimmer 1252, Tel.: 34 48
e-mail: egon.dorrer@unibw-muenchen.de

Wiss. Mitarbeiter: Dipl.-Ing. Jürgen *Peipe*
e-mail: j-k.peipe@unibw-muenchen.de

Professur für Photogrammetrische Systeme und Fernerkundung

Universitätsprofessor Dr.-Ing. Friedrich S. *Kröll*
Geb. 35, Zimmer 2259, Tel.: 34 51
e-mail: friedrich.kroell@unibw-muenchen.de

Labor für Bildverarbeitung und Kartographie

Laborleiter: N.N.
TAng: Ernst *Gradischnig*
Dipl.-Ing. (FH) Uwe *Kleim*
Rainer *Neuhaus*



Institut für Geoinformationswesen und Landentwicklung

Sprecher: Universitätsprofessor Dr.-Ing. Gustav *Oberholzer*
Geb. 35, Zimmer 1251, Tel.: 34 30
e-mail: gustav.oberholzer@unibw-muenchen.de

Sekretariat: Sabine *Escales*
Geb. 35, Zimmer 1257, Tel.: 34 35, Fax: 40 90
e-mail: sabine.escales@unibw-muenchen.de

Gisela *Pietner*
Geb. 37/200, Zimmer 0208a, Tel.: 31 73, Fax: 39 06
e-mail: gisela.pietner@unibw-muenchen.de

Professur für Landentwicklung

Universitätsprofessor Dr.-Ing. Gustav *Oberholzer*
Geb. 35, Zimmer 1251, Tel.: 34 30
e-mail: gustav.oberholzer@unibw-muenchen.de

Wiss. Mitarbeiter: Dipl.-Ing. Thomas *Faust*
e-mail: thomas.faust@unibw-muenchen.de

Professur für Geoinformatik

Universitätsprofessor Dr.-Ing. Wolfgang *Reinhardt*
Geb. 37/200, Zimmer 1208, Tel.: 24 50 / 31 73
e-mail: wolfgang.reinhardt@unibw-muenchen.de

Wiss. Mitarbeiter: Dipl.-Ing. Lothar *Koppers*
Geb. 37/200, Zimmer 1214, Tel.: 24 51
e-mail: lothar.koppers@unibw-muenchen.de

Institut für Erdmessung und Navigation

Sprecher: Universitätsprofessor Dr.-Ing. Günter W. *Hein*
Geb. 62, Zimmer 0105, Tel.: 34 25
e-mail: guenter.hein@unibw-muenchen.de

Sekretariat. Betty *Jurditsch*
Geb. 62, Zimmer 0106, Tel.: 34 25, Fax: 30 19
e-mail: betty.jurditsch@unibw-muenchen.de

Professur für Erdmessung

Universitätsprofessor Dr.-Ing. Günter W. *Hein*
Geb. 62, Zimmer 0105, Tel.: 34 25
e-mail: guenter.hein@unibw-muenchen.de

Lehrbeauftragte: PD Dr.-Ing. habil. Bernd *Eissfeller*
(Navigation und Signalverarbeitung)

Wiss. Mitarbeiter: Dipl.-Ing. Oliver *Balbach**
Dipl.-Math. Bärbel *Deisting*
Dipl.-Ing. Ingrid *Deuster*
Dipl.-Ing. Josef *Dorsch**
Dipl.-Ing. Thomas *Hahn**
Dipl.-Ing. Christian *Kreye**
Dipl.-Ing. Daniel *König**
Dipl.-Ing. Erwin *Löhnert**
Dipl.-Ing. Thorsten *Lück**
Dipl.-Ing. Veit *Oehler**
Dipl.-Ing. Björn *Ott**
Dipl.-Ing. Bernhard *Riedl**
Dipl.-Ing. Regina *Schöbel**
Dipl.-Ing. Torben *Schüler**
Dipl.-Phys. Jon *Winkel**
Dipl.-Ing. Theodor *Zink**

Laborleiter: Dr.-Ing. Bernd *Eissfeller*
e-mail: bernd.eissfeller@unibw-muenchen.de

AGIS - Arbeitsgemeinschaft GIS

Prof. Dr.-Ing. *Caspary*
Geb. 37/200, Zimmer 0208, Tel.: 34 24 / 31 73
e-mail: wilhelm.caspary@unibw-muenchen.de

Prof. Dr.-Ing. *Reinhardt*
Geb. 37/200, Zimmer 1208, Tel.: 24 50 / 31 73
e-mail: wolfgang.reinhardt@unibw-muenchen.de

BAUV

Wiss. Mitarbeiter:

Dipl.-Ing. Matthias *Ebner**
Geb. 37/200, Zimmer 1213b
e-mail: matthias.ebner@unibw-muenchen.de

Dipl.-Ing. Stefan *Helwig**
Geb. 37/200, Zimmer 0211
e-mail: stefan.helwig@unibw-muenchen.de

Dipl.-Geogr. Peter *Hofmann**
Geb. 37/200, Zimmer 0211
e-mail: peter.hofmann@unibw-muenchen.de

Dipl.-Ing. Gerhard *Joos*
Geb. 37/200, Zimmer 0203
e-mail: gerhard.joos@unibw-muenchen.de

WAss. Dipl.-Ing. Lothar *Koppers*
Geb. 37/200, Zimmer 1207
e-mail: lothar.koppers@unibw-muenchen.de

TA Gerfried *Lefler**
Geb. 37/200, Zimmer 0204
e-mail: gerri.lefler@unibw-muenchen.de

Dipl.-Ing. Kristin *Leukert*
Geb. 37/200, Zimmer 0211
e-mail: kristin.leukert@unibw-muenchen.de

Dipl.-Geogr. Monika *Mösbauer**
Geb. 37/200, Zimmer 0212
e-mail: monika.moesbauer@unibw-muenchen.de

Dipl.-Ing. Simon *Musäus**
Geb. 37/200, Zimmer 1213b
e-mail: simon.musaeus@unibw-muenchen.de

Dipl.-Ing. Stefan *Neudeck**
Geb. 37/200, Zimmer 0211
e-mail: stefan.neudeck@unibw-muenchen.de

WH Dipl.-Ing. Markus *Penzkofer*
Geb. 37/200, Zimmer 1206
e-mail: markus.penzkofer@unibw-muenchen.de

Dipl.-Ing. Oliver *Plan**
Geb. 37/200, Zimmer 1206
e-mail: oliver.plan@unibw-muenchen.de

Dipl.-Inform. Stefan *Seeberger**
Geb. 37/200, Zimmer 0212
e-mail: stefan.seeberger@unibw-muenchen.de

WH Shi *Wei*
Geb. 37/200, Zimmer 1213 b
e-mail: wei.shi@unibw-muenchen.de

Lehrveranstaltungen

Anmerkung: Die aktuelle Zeiten und Orte der Lehrveranstaltungen sind den Anschlägen der Institute zu entnehmen.

3. Trimester

20030901	Ausgleichsrechnung II Vorlesung/Übung Di 13.00-14.00 Do 08.00-10.00	2/1 WS	Caspary
20031102	Betriebswirtschaftslehre Vorlesung Di 15.00-17.00	2 WS	NN
20031103	Bodenkunde Vorlesung Mo 16.00-18.00	2 WS	Martin
20030104	Datenverarbeitung III Vorlesung/ Übung Mi 08.00-10.00	1/1 WS	Böge
20039905	Experimentalphysik III Vorlesung/Übung Mo 13.00-15.00	1/1 WS	Baumgärtner
20031106	Geoinformationssysteme I Vorlesung Fr 10.00-12.00	2 WS	Reinhardt
20030907	Hauptvermessungsübungen I Übung Blocklehrveranstaltung 26.06.-04.07.2000	6 WS	Welsch Brunner
20031008	Kartennetzlehre Vorlesung/Übung Di 08.00-10.00	1/1 WS	Brunner
20030109	Mathematik III Vorlesung/Übung/Seminar- übung Mo 08.00-10.00 Di 10.00-12.00	2/1/1WS	Wichmann

The logo consists of the word "BAUV" in white, bold, sans-serif capital letters, centered within a solid black square.

20031010	Topographie Vorlesung/Seminarübung Fr 08.00-10.00	1/1 WS	Brunner
20030911	Vermessungskunde II Vorlesung Mo 10.00-12.00 Fr 13.00-14.00	2/1 WS	Welsch
20030912	Vermessungskunde Vorlesung/Übung Mi 10.00-12.00	2 WS	Welsch
	Gesellschaftswissenschaftliche Anteile des Studiums Do 15.00-17.00	2 WS	nach Wahl
	Sprachenausbildung Do 13.00-15.00		nach Wahl

6. Trimester

20061001	Bildverarbeitung II Vorlesung / Seminarübung Mi 08.00-10.00	1/ 1WS	Kröll
20061202	Erdmessung Vorlesung/Übung Mo 08.00-13.00	3 /2WS	Hein
20061103	Geoinformationssysteme II Vorlesung/Seminarübung Fr 08.00-10.00	1/ 1WS	Reinhardt
20061004	Große Exkursion Blocklehrveranstaltung 03.07. – 08.07.2000		Kröll
20060905	Hauptvermessungsübung II Blocklehrveranstaltung 10.07.- 21.07.2000	6 WS	Krack
20061006	Kartographie II Vorlesung/Seminarübung Di 13.00-15.00	1 /1 WS	Brunner

20061107	Landentwicklung I Vorlesung/Übung Mi 10.00-12.00	1/1 WS	Oberholzer
20060908	Landesvermessung II Vorlesung/Übung Fr 10.00-12.00	1/1 WS	NN
20061009	Photogrammetrie II Vorlesung/ Seminarübung Do 10.00-12.00 Do 13:00-14:00	2/1 WS	Mayer
20061210	Satellitenmethoden Vorlesung/Seminarübung Di 08.00-11.00	2/1 WS	Hein
20061211	Signalverarbeitung I Vorlesung/Seminarübung Di 15.00-17.00	1/2 WS	Eissfeller
	Gesellschaftswissenschaftliche Anteile des Studiums Vorlesung Mo 14.00-16.00	2 WS	nach Wahl



9. Trimester

Hauptstudium

20090001	Geodätisches Kolloquium Kolloquium Do 16.00-18.00 Nach besonderer Ankündigung	(1) WS	alle Prof. VERM
20090002	Oberseminar Seminar Do 08.00-12.00	6 WS	alle Prof. VERM

20081203	Projektmanagement Vorlesung Do 14.00-16.00	2 WS	Reinhardt
	Gesellschaftswissenschaftliche Anteile des Studiums Vorlesung Mo 16.00-18.00	2 WS	nachWahl

Vertiefungsblock Angewandte Geodäsie

20090904	Ingenieurgeodäsie II Vorlesung/Übung Mo 13.00-16.00	2/1 WS	Caspary
20090905	Landesvermessung V Vorlesung Di 08.00-10.00	2 WS	NN

Vertiefungsblock Erdmessung und Navigation
wird im FT 2000 nicht angeboten

Vertiefungsblock Geodäsie, Planung und Bodenordnung

20091106	Landschaftspflege Vorlesung Fr 09.00-11.00	2 WS	Oberholzer
20091107	Kommunale Bodenordnung Vorlesung/Übung Di 13.00-16.00	2/1 WS	Bösl

Vertiefungsrichtung Photogrammetrie, Kartographie und Fernerkundung

20091108	Kartographie III Vorlesung/Seminarübung Mi 08.00-11.00	2/1 WS	Brunner
20091109	Ingenieurphotogrammetrie Vorlesung/Übung Mo 08.00-11.00	2/1 WS	Kröll

Fakultät für
Elektrotechnik

ET

Vorlesungen:

Stand bei Redaktionsschluß.

Berichtigungen und Ergänzungen sind den Anschlägen an den Schwarzen Brettern zu entnehmen.

Universitärer Studiengang Elektrotechnik

Fakultät für Elektrotechnik (Energie- und Informationstechnik)

Dekan:

Universitätsprofessor Dr.-Ing. Ulrich *Appel*
Gebäude 35, Zimmer 1351, Tel.: 36 04

Dekanat:

Switgart *Schreiber* (vertretungsweise)
Gebäude 35, Zimmer 1352, Tel.: 36 07

Prodekan:

Universitätsprofessor Dr.-Ing. Klaus *Landes*
Gebäude 41, Zimmer 3129, Tel.: 37 64

Fachbereichsverwaltung:

Leitung: RDir Alfons *Lindner*
Gebäude 39, Zimmer 0118, Tel.: 40 04

Mitarbeiter: Elke-Magdalena *Werner*
Geb. 41, Zimmer 0115, 0117 Tel.: 26 08

Fakultätsrat:

Universitätsprofessor Dr.-Ing. Ulrich *Appel*, Dekan
Universitätsprofessor Dr.-Ing. Klaus *Landes*, Prodekan
Universitätsprofessor Dr.-Ing. Udo *Barabas*
Universitätsprofessor Dr.rer.nat. Ignaz *Eisele*
Universitätsprofessor Dr.-Ing. Karl *Fastenmeier*
Universitätsprofessor Dr.-Ing. Christian *Hendrich*
Universitätsprofessor Dr.-Ing. Kurt *Hoffmann*
Dr.-Ing. v. *Chossy*
Dr.-Ing. habil. Fridolin *Heidler*
TA Josef *Behr*
Lt. Christoph *Stamm*
Fähn. Tino *Raue*
Lt. Andreas *Aßmuth*

Prüfungsausschüsse:

Diplomvorprüfung

Vorsitzender: Universitätsprofessor Dr.rer.nat. Konrad *Pilzweger*
Schriftführer: Dr.-Ing. Rainer v. *Chossy*

Diplomprüfung

Vorsitzender: Universitätsprofessor Dr.-Ing. U. *Barabas*
Schriftführer: Wolfgang *Schunk*, TA



Universitätsprofessoren

Appel, Ulrich (01.12.75), Dr.-Ing., für Datenverarbeitung
Gebäude 35, Zimmer 1353, Tel.: 36 04
e-mail: Ulrich.Appel@unibw-muenchen.de

Barabas, Udo (01.03.83), Dr.-Ing., für Nachrichtentechnik
Gebäude 35, Zimmer 1306, Tel.: 36 27
e-mail: Udo.Barabas@unibw-muenchen.de

Baumgärtner, Hermann (01.09.1998) Dr.-Ing., für Experimentalphysik
Gebäude 37/100, Zimmer 0116, Tel.: 35 11
e-mail: Hermann.Baumgärtner@unibw-muenchen.de

Bausch, Heinz (01.07.74), Dr.-Ing., für Elektrische Maschinen
Gebäude 35, Zimmer 1357, Tel.: 37 08
e-mail: Heinz.Bausch@unibw-muenchen.de

Böttiger, Anneliese (01.07.75), Dr.-Ing., für Regelungstechnik
Gebäude 41/100, Zimmer 2129, Tel.: 39 85
e-mail: Anneliese.Böttiger@unibw-muenchen.de

Eisele, Ignaz (18.12.79), Dr. rer. nat., für Mikrosystemtechnik
Gebäude 37, Zimmer 0171, Tel.: 35 19 / 40 36
e-mail: Ignaz.Eisele@unibw-muenchen.de

Fastenmeier, Karl (02.05.80), Dr.-Ing. habil., für Hochfrequenztechnische
Anlagen
Gebäude 35, Zimmer 2201, Tel.: 36 87 / 36 81
e-mail: Karl.Fastenmeier@unibw-muenchen.de

Hendrich, Christian (23.10.78), Dr.-Ing. habil., für Elektrische Energieübertragung
Gebäude 41/100, Zimmer 2132, Tel.: 37 99
e-mail: Christian.Hendrich@unibw-muenchen.de

Hoffmann, Kurt (01.04.83), Dr.-Ing., für Technische Elektronik
Gebäude 35, Zimmer 2351, Tel.: 36 54
e-mail: Kurt.Hoffmann@unibw-muenchen.de

Landes, Klaus (01.10.75), Dr.-Ing., für Grundlagen der Elektrotechnik
Gebäude 41/100, Zimmer 3129, Tel.: 37 64
e-mail: Klaus.Landes@unibw-muenchen.de

Lindenmeier, Heinz (01.04.78), Dr.-Ing., für Hochfrequenztechnische Systeme
Gebäude 35, Zimmer 2202, Tel.: 36 83
e-mail: Heinz.Lindenmeier@unibw-muenchen.de

Marquardt, Rainer (01.10.99), Dr.-Ing., für Leistungselektronik und Steuerungen
Gebäude 41/100, Zimmer 2122, Tel.: 39 39
e-mail: Rainer.Marquardt@unibw-muenchen.de

Michels, Klaus-Peter (01.10.75), Dr.-Ing., für Technische Mechanik und
Konstruktionslehre
Gebäude 41/100, Zimmer 3122, Tel.: 26 11
e-mail: Klaus.Michels@unibw-muenchen.de

Pilzweger, Konrad (01.10.74), Dr. rer. nat., für Mathematik
Gebäude 41/200, Zimmer 1203, Tel.: 26 30
e-mail: Konrad.Pilzweger@unibw-muenchen.de

Tränkler, Hans-Rolf (02.04.80), Dr.-Ing., für Sensorik und Meßsysteme
Gebäude 33a, Zimmer 010, Tel.: 37 40 / 37 41
e-mail: Hans-Rolf.Traenkler@unibw-muenchen.de

Tröndle, Karlheinz (01.01.78), Dr.-Ing., für Nachrichtentechnische Systeme
Gebäude 35, Zimmer 1304, Tel.: 36 29 / 36 30
e-mail: Karlheinz.Troendle@unibw-muenchen.de

Wiesinger, Johannes (01.09.76), Dr.-Ing., für Hochspannungstechnik und
Elektrische Anlagen
Gebäude 35, Zimmer 2360, Tel.: 37 21
e-mail: Johannes.Wiesinger@unibw-muenchen.de

The logo consists of the letters 'ET' in a white, serif font, centered within a solid black square.

Professoren im Ruhestand

Abraham, Ludwig (01.01.86), Dr.-Ing., für Leistungselektronik
Gebäude 41/100, Zimmer 2122, Tel.: 37 12,

Bullemer, Bernhard (17.09.73), Dr. rer. nat., für Experimentalphysik
Geb. 37/100, Tel.: 40 36

Gottwald, Alfons (01.07.74), Dr.-Ing. habil., für Nachrichtentechnische
Schaltungen
Gebäude 35, Tel.: 36 30

Lange, Klaus (01.11.75), em. Dr.-Ing., für Theoretische Elektrotechnik
Theodor-Heuß-Straße 10, 85640 Putzbrunn, Tel.: (0 89) 6 01 43 38

Ließ, Hans-Dieter (01.01.76), Dr.-Ing., für Allgemeine Elektrotechnik
Gebäude 41/100, Zimmer 3135, Tel.: 37 72
e-mail: HDLiess.@unibw-muenchen.de

Neuburger, Edgar (01.10.73), Dr. rer. nat., für Mathematik
Geb. 35, Zimmer 1352, Tel.: 36 07

Schmeer, Helmut (01.10.73), Dr.-Ing. für Elektronische Schaltungstechnik
Gebäude 41/100, Zimmer 3101, Tel.: 36 58

Seeger, Gerhard (01.10.73), Dr.-Ing., für Grundlagen der Elektrotechnik
Gebäude 41/100, Zimmer 3131, Tel.: 37 67 / 37 63

Honorarprofessoren

Büttner, Winfried, (21.07.94) Dr.-Ing. für Digitale Regelungssysteme
Siemens AG München, ICN WN, Tel.: 7 22 - 3 72 00

Gaffal, Franz, (15.04.92) Dr.-Ing. für Simulation dynamischer Systeme
Bayer. Staatsministerium für Wissenschaft, Forschung und Kunst
Salvatorstraße 2, 80333 München
e-mail: Franz.Gaffal@stmukwk.bayern.de

Schroth, Arno (17.03.93) Dr.-Ing.habil., für Satellitenfunk
DLR Oberpfaffenhofen NE-HF, 82234 Weßling, Tel.: (0 81 53) 28 23 25

Außerplanmäßige Professoren

Dalichau, Harald, Dr.-Ing. habil., für Theoretische Elektrotechnik
Geb. 35, Zimmer 0352, Tel.: 37 71 / 36 23 Fax.: 35 92
e-mail: Hardald.Dalichau@unibw-muenchen.de

Grötzbach, Manfred, Dr.-Ing. habil., für Elektrische Anlagen
Geb. 41/100, Zimmer 2130, Tel.: 39 82
e-mail: Manfred.Groetzbach@unibw-muenchen.de

Hopf, Jochen, Dr.-Ing. habil., für Hochfrequenztechnik
Geb. 35, Zimmer 2206, Tel.: 30 09
e-mail: Jochen.Hopf@unibw-muenchen.de

Horn, Michael, Dr.-Ing. habil. für Sensorik und Meßsysteme
Geb. 33a, Zimmer 16, Tel.: 39 55 / 37 40
e-mail: Michael.Horn@unibw-muenchen.de

Wolf, Werner, Dr.-Ing. habil., für Informationstechnik
Geb. 35, Zimmer 1354, Tel.: 36 06
e-mail: Werner.Wolf@unibw-muenchen.de

Privatdozenten

Reiter, Leopold, Dr.-Ing.habil, für Hochfrequenztechnik
Geb. 35, Zimmer 2204, Tel.: 36 88
e-mail: Leopold.Reiter@unibw-muenchen.de

Tiller, Wolfgang, Dr.-Ing. habil., für Elektrophysik
Geb. 41/100, Zimmer 5106, Tel.: 25 16
e-mail: Wolfgang.Tiller@unibw-muenchen.de

Lehrbeauftragte

The logo consists of the letters 'ET' in a white, bold, sans-serif font, centered within a solid black square.

Bauer, Günther, Dr.-Ing. (Optische Sensoren u. Meßsysteme)
Geb. 33a, Zimmer 009, Tel.: 37 40

Becker, Jörg, Dr. rer.nat. (Quantenphysik)
Geb. 101, Zimmer 0107, Tel.: 35 28
e-mail: Joerg.Becker@unibw-muenchen.de

Brose, Joachim, Dr.-Ing. (Grundlagen der Hochfrequenzmeßtechnik)
Geb. 35, Zimmer 2205, Tel.: 31 55 / 36 85
e-mail: Joachim.Brose@unibw-muenchen.de

Gaffal, Frank, Dr.-Ing. (Digitale Simulation kontinuierlicher Systeme)
Geb. 41/100, Zimmer 2104, Tel.: 39 89

Höge, Harald Dr.-Ing. (Methoden der Sprach- und Bildverarbeitung)
Geb. 35, Zimmer 1305, Tel.: 36 30

Hagel, Harald Dr.-Ing. (Entwicklungsmanagement)
Geb. 41/100, Zimmer 3121, Tel.: 37 75
e-mail: Harald.Hagel@unibw-muenchen.de

Kusian, Wilhelm, Dr.-Ing. habil. (Optoelektrische Direktumwandlung)
Geb. 37/100, Zimmer 0172, Tel.: 40 36

Harrer, Heinrich, Dr.-Ing. (Simulationstechnik)
Geb. 41, Zimmer 2106, Tel.: 39 86
e-mail: Heinrich.Harrer@unibw-muenchen.de

Landers, Ernst Ulrich, Dr.-Ing. (Elektrostatik in der Hochspannungstechnik)
Geb. 35, Zimmer 2356, Tel.: 37 22
e-mail: Ernst.Landers@unibw-muenchen.de

Lankl, Berthold, Prof. Dr.-Ing. (Mobile digitale Funksysteme und Netze)
Geb. 35, Zimmer 1305, Tel.: 36 30

Potje-Kamloth, Karin, Dr.-Ing. habil. (Elektrochemie in der Mikroelektronik und Sensorik)
Geb. 37, Zimmer 0109, Tel.: 40 41

Scheithauer, Dieter, Dr.-Ing. (Rechnergestützter Entwurf in der Regelungstechnik)
Geb. 41/100, Zimmer 2104, Tel.: 39 89

*Seeger, Gerhard, Prof. Dr.-Ing. (Grundlagen der Elektrotechnik, Plasmaphysik
Ausbreitung elektromagn. Wellen)*
Geb. 41/100, Zimmer 3131, Tel.: 37 67 / 37 63

Institute

Institut für Mathematik und Datenverarbeitung

Professur für Mathematik

Universitätsprofessor N.N.

Sekretariat: Switgart *Schreiber*
Gebäude 35, Zimmer 1352, Tel.: 36 07, Fax: 36 03
e-mail: Switgart.Schreiber@unibw-muenchen.de

ET

Professur für Mathematik

Universitätsprofessor Dr.rer.nat. Konrad *Pilzweger*
Gebäude 41/200, Zimmer 1203, Tel. 26 30

Sekretariat: Gertrud *Wenderoth*
Gebäude 41/200, Zimmer 1202, Tel.: 26 02

Wiss.Mitarbeiter: Dr.-Ing., Dipl.-Math. Rainer v. *Chossy*
Dr. rer. nat., Dipl.-Math. Georg *Rappl*

Professur für Datenverarbeitung

Universitätsprofessor Dr.-Ing. Ulrich *Appel*
Gebäude 35, Zimmer 1351, Tel. 36 04
e-mail: Ulrich.Appel@unibw-muenchen.de

Sekretariat: Switgart *Schreiber*
Gebäude 35, Zimmer 1352, Tel.: 36 07
e-mail: Switgart.Schreiber@unibw-muenchen.de

Wiss. Mitarbeiter: Apl. Prof. Dr.-Ing.habil. Werner *Wolf*
Dipl.-Ing. Yuan Cheng *Deng**
Dr.-Ing. C. *Flachenecker**
Dipl.-Ing. Veit *Kafka*
Dipl.-Inf. Ulrike *Kraut**
Dipl.-Biol. A. *Roll**
Dr.-Ing. Gerhard *Staude*

Institut für Grundgebiete der Elektrotechnik und Mechanik

Professur für Grundlagen der Elektrotechnik

Universitätsprofessor Dr.-Ing. Klaus *Landes*
Gebäude 41/100, Zimmer 3129, Tel.: 37 64

Sekretariat: Sonja *Kütt*
Gebäude 41/100, Zimmer 3130, Tel.: 37 63
e-mail: Sonja.Kuett@unibw-muenchen.de

Wiss.Mitarbeiter: Dr.-Ing. Günter *Forster*
Dipl.-Ing. Ralf *Hartmann**
Dr.-Ing. F.-D. *Lange*
Dipl.-Phys. Tilo *Streibl**
Dipl.-Ing. Jochen *Zierhut*

Professur für Technische Mechanik und Konstruktionslehre

Universitätsprofessor Dr.-Ing. Klaus *Michels*
Gebäude 41/100, Zimmer 3122, Tel.: 26 11,
Fax: 26 15
e-mail: klaus.michels@unibw-muenchen.de

Sekretariat: Meta *Schulze*
Gebäude 41/100, Zimmer 3118, Tel.: 26 52

Wiss. Mitarbeiter: Dipl.-Ing. Andreas *Chudalla**
Dr.-Ing., Harald *Hagel*
cand.-math. Peter *Heinrich**
Dipl.-Wirtsch.-Ing. Michael *Minkus**
Dipl.-Ing. Ali *Mohammed**
Markus *Nörenberg**
Dipl.-Ing. Amadeus *Regenbrecht**
Dipl.-Ing.(FH) Thomas *Baumann**

Institut für Nachrichtentechnik

Professur für Nachrichtentechnische Systeme

Universitätsprofessor Dr.-Ing. Karl-Heinz *Tröndle*
Gebäude 35, Zimmer 1304, Tel.: 36 29

Sekretariat: Angelika *Bauer*
Dagmar *Frendl*
Renate *Rummel*
Gebäude 35, Zimmer 1305, Tel.: 36 30

Wiss. Mitarbeiter: Dipl.-Ing. Witthaya *Panyaworayan*
Dipl.-Ing. Ralf *Siewert*

The logo consists of the letters 'ET' in a white, bold, sans-serif font, centered within a solid black square.

Professur für Nachrichtentechnik

Universitätsprofessor Dr.-Ing. Udo *Barabas*
Gebäude 35, Zimmer 1306, Tel.: 36 27

Sekretariat: Angelika *Bauer*
Dagmar *Frendl*
Renate *Rummel*
Gebäude 35, Zimmer 1305, Tel.: 36 30

Wiss.Mitarbeiter: Dipl.-Ing Stefan *Afting*
Dipl.-Ing. Crassen *Hruschka*
Dipl.-Phys. Seongjae *Boo*

Institut für Elektrotechnik

Professur für Technische Elektronik

Universitätsprofessor Dr.-Ing. Kurt *Hoffmann*
Gebäude 35, Zimmer 2351, Tel.: 36 54

Sekretariat: Eva *Rutingsdorfer*
Christa *Garmatsch*
Gebäude 35, Zimmer 2352, Tel.: 36 52, Fax: 22 23

Wiss. Mitarbeiter: Dr.-Ing. Lutz *Göhler*
Dipl.-Phys. Elmar *Gondro*
Dr. rer. nat. Oskar *Kowarik*, AkDir
Dr.-Ing. habil. Rainer *Kraus*
Dipl.-Ing. Christian *Kühn*
Dipl.-Phys. Arrasch *Lagies*
Dipl.-Phys. Judith *Maget*
Dr.-Ing. Roland *Pfeiffer*

Institut für Hoch- und Höchsthfrequenztechnik

Professur für Hochfrequenztechnische Systeme

Universitätsprofessor Dr.-Ing. Heinz *Lindenmeier*
Gebäude 35, Zimmer 2202, Tel.: 36 83

Sekretariat: Gerda *Koppelt*
Gebäude 35, Zimmer 2203, Tel.: 36 81

Wiss.Mitarbeiter: apl. Prof. Dr.-Ing. habil. Jochen *Hopf*
Dr.-Ing. Joachim *Brose*
Dr.-Ing. Rainer *Kronberger**
Dipl.-Ing. Gunther *Bauer*
M.Sc. Raed *Shatara**

Professur für Hochfrequenztechnische Anlagen

Universitätsprofessor Dr.-Ing.habil. Karl *Fastenmeier*
Gebäude 35, Zimmer 2201, Tel.: 36 87

Sekretariat: Gerda *Koppelt*,
Gebäude 35, Zimmer 2203, Tel.: 36 81

Wiss. Mitarbeiter: Dipl.-Ing. Thomas *Bechteler*
Apl. Prof. Dr.-Ing. habil. Harald *Dalichau*

Institut für Elektrische Antriebstechnik

Professur für Elektrische Maschinen

Universitätsprofessor Dr.-Ing. Heinz *Bausch*
Gebäude 35, Zimmer 1357, Tel.: 37 08

Sekretariat: Monika *Auer*
Gebäude 35, Zimmer 1356, Tel.: 37 12

Wiss. Mitarbeiter: Dipl.-Ing. Andreas *Greif*
Dipl.-Ing. Harald *Hofmann*
Dr.-Ing. Hans-Joachim *Köbler*
Dr.-Ing. Benno *Lange*



Professur für Leistungselektronik und Steuerungen

Universitätsprofessor Dr.-Ing. Rainer *Marquardt*
Gebäude 41/100, Zimmer 2121, Tel.: 39 39,
Fax: 44 63

Sekretariat: Maria *Höcherl*
Gebäude 41/100, Zimmer 2123, Tel.: 22 13,
Fax: 39 44

Wiss. Mitarbeiter: Dr.-Ing. Günter *Bramm*
Dipl.-Ing. Marc *Hiller*
Dipl.-Ing. Martin *Glinka*

Institut für Elektrische Energieversorgung

Professur für Hochspannungstechnik und Elektrische Anlagen

Universitätsprofessor Dr.-Ing. Johannes *Wiesinger*
Gebäude 35, Zimmer 2361, Tel.: 37 20

Sekretariat: Gabriele *Blochum*
Gebäude 35, Zimmer 2362, Tel.: 37 21

Wiss. Mitarbeiter: Dipl.-Ing. Gerhard *Bäuml**
Dr.-Ing. habil. Fridolin *Heidler*, AkadORat
Dr.-Ing. Ernst *Landers*, WissDir
Dr.-Ing. Ulrich *Lang*, AkadDir
Dr.-Ing. Wolfgang *Zischank*

Professur für Elektrische Energieübertragung

Universitätsprofessor Dr.-Ing. habil. Christian *Hendrich*
Gebäude 41/100, Zimmer 2132, Tel.: 37 99,
Fax: 39 10

Sekretariat: Irene *Moser*
Gebäude 41/100, Zimmer 2104, Tel.: 39 89,
Fax: 39 10

Wiss. Mitarbeiter: Apl. Prof. Dr.-Ing. habil. Manfred *Grötzbach*
Dipl.-Ing. Erhard *Wittmann*
Dipl.-Ing. Kurt *Obermeier*

Institut für Mess- und Automatisierungstechnik

Professur für Sensorik und Meßsysteme

Universitätsprofessor Dr.-Ing. Hans-Rolf *Tränkler*
Gebäude 33a, Zimmer 010, Tel.: 37 40 / 37 41

Sekretariat: Petra *Heggenberger*
Gebäude 33a, Zimmer 009, Tel.: 37 40, Fax: 25 57,
e-mail: ima@UniBw-Muenchen.de

Gastwissenschaftler: Dr.-Ing. e.h. Valentin *Mágori*
apl. Professor: Dr.-Ing Michael *Horn*

Ext. Lehrbeauftragte: Dr.-Ing. Günther *Bauer*

Wiss. Mitarbeiter: Dipl.-Ing. Thomas *Biere*
Dipl.-Ing. Faouzi *Derbel**
Dipl.-Ing. Thomas *Flaschke**
Dipl.-Ing. Ralf *Graßnick*
Dipl.-Ing. Dimitri *Jelondz**
Dipl.-Ing. Olfa *Kanoun**
M.Si.(DAAD) Umar *Lazuardi*
Dipl.-Ing. Thomas *Lohse**
Dr.-Ing. Jakob *Pichlmaier*
Dipl.-Ing. Martin *Reischl**
Dipl.-Ing. Heinrich *Ruser*
Dipl.-Ing. Leo *Schratt**
Dipl.-Ing. Konstantyn *Spaskukotskiy*
Dipl.-Ing. Yuri *Zbrutskyy*

Professur für Regelungstechnik

- Universitätsprofessor Dr.-Ing. Anneliese *Böttiger*
Gebäude 41/100, Zimmer 2129, Tel.: 39 85,
Fax: 39 10
- Sekretariat: Irene *Moser*
Gebäude 41/100, Zimmer 2104, Tel.: 39 89,
Fax: 39 10
- Honorarprofessor: Dr.-Ing. Franz *Gaffal*
Dr.-Ing. Winfried *Büttner*
- Wiss. Mitarbeiter: Dipl.-Ing. OLT Ralf *Geflein*
Dr.-Ing. Heinrich *Harrer*

The logo consists of the letters 'ET' in a white, bold, sans-serif font, centered within a solid black square.

Institut für Physik

Professur für Experimentalphysik

- Universitätsprofessor Dr.-Ing. Hermann *Baumgärtner*
Gebäude 37, Zimmer 0116, Tel.: 35 11
- Sekretariat: Anita *Krawczyk*
Gebäude 37/100, Zimmer 0117, Tel.: 37 70
- Wiss. Mitarbeiter: Dr. rer. nat. Karl-Udo *Berger*
Dipl.-Phys. T. *Stimpel*
Dipl.-Ing. Harry *Hoster* (DM)

Professur für Mikrosystemtechnik

- Universitätsprofessor Dr.rer.nat. Ignaz *Eisele*
Gebäude 37, Zimmer 0171, Tel.: 35 19
- Sekretariat: Elena *Grüner*
Gebäude 37, Zimmer 0172, Tel.: 40 36
- Christa *Springer*
Gebäude 37, Zimmer 0110, Tel.: 35 12

Wiss. Mitarbeiter: Dipl.-Phys. Anton *Bayerstadler**
 Dr. rer. nat. Jörg *Becker*
 Dipl.-Phys. Markus *Burgmair**
 Dr.-Ing. Theodor *Doll*
 Dipl.-Phys. Christoph *Fink**
 Dipl.-Phys. Harald *Geiger**
 Dr. Herbert *Pollak*
 cand.Phys. Klaus *Scharnagl**
 Dipl.-Phys. Jörg *Schulze**
 Dipl.-Phys. Stefan *Sedlmaier**
 Dipl.-Phys. Andreas *Stadler**
 Dipl.-Phys. Torsten *Sulima**
 Dipl.-Phys. Florian *Wiest**
 Dipl.-Phys. Martin *Zimmer**

Gastwissenschaftler: Dr. rer. nat. Gerhard *Dorda*
 Dipl.-Phys. Wang *Yan*
 Dipl.-Phys. Annamalai *Kathigeyan*
 Dipl.-Phys. Anil *Kottantharayil*
 Dipl.-Phys. Kwanchai *Anothainart*
 Dr. Svetlana *Marian*

Lehrveranstaltungen ET (univ.)

Anmerkung: Die Lehrveranstaltungen werden in Neubiberg, Gebäude 33 abgehalten. Ausnahmen sind besonders vermerkt.

3. Trimester

3030101	Höhere Mathematik 3 Vorlesung 6 WS Di 13.00 - 14.30 Mi 08.30 - 10.00 Fr 08.00 - 11.00	Pilzweger.
	Seminarübung 2 WS Mo 12.30 - 14.00	Pilzweger gem. mit von Chossy, Rappl
3030202	Grundlagen der Elektrotechnik 3 Vorlesung 2 WS Mi 10.15 - 11.45	Landes/Seeger
	Seminarübung 2 WS Fr 10.00 - 11.30	Landes gem. mit Lange F.D., Forster G.
3030203	Technische Mechanik und Konstruktionslehre Vorlesung 3 WS Mo 08.15 - 09.45 Do 08.15 - 09.00	Michels
	Seminarübung 1 WS Do 09.00 - 09.45	Michels gem. mit Hagel
3030804	Meßtechnik (gemeinsam für Studenten der Fakultät für Elektrotechnik und Informatik) Vorlesung 3 WS Mo 10.00 - 11.30 Di 08.30 - 09.15	Tränkler
	Seminarübung 1 WS Di 09.15 - 10.00	Tränkler gem. mit WM
3030805	Meßtechnik Praktikum Praktikum 2 WS Mo 14.15 - 15.45 Geb. 35/0316 Mo 16.00 - 17.30 Geb. 35/0316	Tränkler gem. mit WM

ET

3030306	Grundsaltungen der Elektronik Vorlesung 4 WS Di 10.15 - 11.45 Do 13.00 - 14.30	Barabas
3030307	Elektronisches Grundpraktikum Praktikum 2 WS (14-tägig) Di 15.00 - 16.30 Geb. 35/1334 Di 16.45 - 18.15 Geb. 35/1334	Barabas
3030008	Rechnerarchitektur (gemeinsam für Studenten der Fakultäten Elektrotechnik und Informatik) Vorlesung 2 WS Do 10.00 - 11.30	Regenspurg
3030909	Physik Praktikum 2 WS (14 tägig) Di 15.00 - 16.30, Geb. 35/1426,1429,1430 Di 16.45 - 18.15, Geb. 35/ 1426,1429,1430	Baumgärtner/Eisele gem. mit WM

Wahlfach

3030210	Technische Mechanik Förderkurs 2 WS Do 17.00 - 18.30	Michels gem. mit Hagel
---------	--	------------------------

6. Trimester

3060501	Theoretische Elektrotechnik 2 Vorlesung 4 WS Mo 08.15 - 09.45 Mi 10.30 - 12.00	Fastenmeier
3060702	Kraftwerks- und Netztechnik Vorlesung 3 WS Mi 08.00 - 10.15	Hendrich
3060603	Leistungselektronik 1 Vorlesung 4 WS Di 13.00 - 14.30 Do 08.30 - 10.00	Marquardt

3060204	Konstruktionstechnik Vorlesung 2 WS Mo 10.00 - 11.30	Michels
	Seminarübung 2 WS Do 15.00 - 16.30	Michels gem. mit WM
3060605	Elektrische Maschinen 2 Vorlesung 3 WS Do 10.15 - 11.45 Do 13.00 - 13.45	Bausch
	Seminarübung 1 WS Do 14.00 - 14.45	Bausch gem. m. Köbler
3060606	Energietechnisches Grundpraktikum Übung 2 WS Di 08.15 - 09.45	Bausch/Hendrich/ Wiesinger gem. m. Köbler, Hofmann Lang U.
3060707	Hochspannungstechnik 2 Vorlesung 2 WS Fr 10.00 - 11.30	Wiesinger
	Seminarübung 1 WS Fr 11.30 - 12.15	Wiesinger gem. mit Heidler
3060808	Regelungstechnik 2 Vorlesung 2 WS Di 10.00 - 11.30	Böttiger
	Seminarübung 1 WS Di 11.45 - 12.30	Böttiger gem. mit WM
3060809	Grundlagen der Regelungstechnik Vorlesung 4 WS Mo 08.15 - 09.45 Mi 10.15 - 11.45	Böttiger
3060510	Hochfrequenztechnik 2 Vorlesung 2 WS Di 08.00 - 09.30	Lindenmeier
	Seminarübung 1 WS Di 09.30- 10.15	Lindenmeier gem. mit Kronberger

ET

3060511	Theoretische Elektrotechnik Vorlesung 2 WS Mi 08.30 - 10.00	Lindenmeier
3060312	Kommunikationssysteme und Netze Vorlesung 2 WS Do 09.45 - 11.15 Geb. 35/1397	Tröndle
	Seminarübung 1 WS Do. 11.15 - 12.00 Geb. 35/1397	Tröndle gem. m. Siewert
3060313	Informationstechnik Grundpraktikum 2 WS Fr 10.30 - 12.00 Geb. 35/1334	Tröndle/Hoffmann/ Lindenmeier gem. mit WM
3060414	Grundlagen der Elektronik Vorlesung 2 WS Do 08.00 - 09.30	Hoffmann
3060015	Software-Engineering (gem. m. Inf.) Vorlesung 4 WS Mo 10.15 - 11.45 Di 10.00 - 11.00	Schürr
	Seminarübung 1 WS Do 13.00 - 14.00	Schürr
3060016	Prozeß-Rechnertechnik (gem. m. Inf.) Vorlesung 3 WS Di 11.00 - 12.00 Fr 08.00 - 10.00	Rzehak
	Seminarübung 2 WS Do 14.00 - 16.00	Rzehak

9. Trimester

Pflichtfächer

3090101	Ringvorlesung Prozeßdatenverarbeitung Vorlesung 2 WS Di 08.30 - 10.00	Appel
---------	--	-------

3090502 Ringvorlesung
EMV in Systemen mit hochfrequenten
Signalen
Vorlesung 2 WS
Di 10.00 - 12.00
Reiter

Wahlpflichtfächer

Wahlpflichtpraktika

3090303 Wahlpflichtpraktikum
Nachrichtentechnische Systeme
Praktikum 4 WS
Mo 12.30 - 15.30 Geb. 35/1316
Tröndle gem. mit WM



3090504 Wahlpflichtpraktikum
Hochfrequenztechnik
Praktikum 4 WS
Mo 12.30 - 15.30 Geb. 15/2.Stock
Lindenmeier gem. mit
Brose, Hopf, Kronberger

3090805 Wahlpflichtpraktikum
Regelungstechnik
Praktikum 4 WS
Mo 12.30 - 15.30 Geb. 35/0364
Böttiger gem. mit
Geblein, Harrer,

3090606 Wahlpflichtpraktikum
Elektrische Antriebe
Praktikum 4 WS
Mo 12.30 - 15.30 Geb. 35/0512
Bausch gem. mit
Lange B.

3090607 Wahlpflichtpraktikum
Leistungselektronik
Praktikum 4 WS
Mo 12.30 - 15.30 Geb. 35/2602
Marquardt gem. mit
Bramm, Glinka, Hiller

3090708 Wahlpflichtpraktikum
Hochspannungstechnik
Praktikum 4 WS
Mo 12.30 - 15.30 Geb. 35/2634
Wiesinger gem. mit
Heidler, Landers,
Zischank

3090109 Wahlpflichtpraktikum Informationstechnik
Praktikum 4 WS
Do 13.00 - 14.30 Geb. 35/2414
Appel/Tröndle gem. m.
Wolf

3090410 Schaltungssimulation für VLSI
Praktikum 4 WS
nach Vereinbarung Geb. 35/2414
Hoffmann

Wahlpflichtfächer

3090811	Optische Sensoren und Meßsysteme (gem. für Studenten der Elektrotechnik und Informatik) Vorlesung 2 WS Di 16.00-17.30	Bauer
3090912	Festkörperphysik Vorlesung 2 WS Mo 10.00 - 11.30	Becker
3090513	Hochfrequenz-Meßgeräte Vorlesung 2 WS Fr 08.30 - 10.00	Brose
3090914	Fragen der Festkörperphysik Seminarübung 3 WS Do 15.00 - 17.15 Geb. 37/100/0112	Baumgärtner/Eisele
3080515	Ausgewählte Kapitel der Regelungstechnik Vorlesung 2 WS Di 14.00 - 15.30	Böttiger
	Übung 1 WS Di 15.30 - 16.15	Böttiger
3090816	Digitale Regelungssysteme (gem. für Studenten der Elektrotechnik und Informatik) Vorlesung 2 WS Mi 08.30 - 10.00	Büttner
3090217	Leitungen der Mikrowellentechnik Vorlesung 2 WS Fr 10.00 - 11.30	Dalichau
3090918	Halbleitertechnologie Qualität und Zuverlässigkeit Vorlesung 2 WS Do 08.30 - 10.00 Geb. 37/100, E.0112	Eisele
	Übung 1 WS Do 10.00 - 10.45 Geb. 37/100, E.0112	Eisele

3090519	Modulator und Oszillatorschaltungen i.d. HF-Technik Vorlesung 2 WS Di 13.00 - 14.30	Fastenmeier
	Seminarübung 1 WS Mo 14.30 - 15.15	Fastenmeier
3090820	Simulation dynamischer Systeme (gem. für Studenten der Elektrotechnik und Informatik) Vorlesung 2 WS Di 16.30 - 18.00	Gaffal
3090721	Modellbildung energietechnischer Systeme Vorlesung 3 WS Do 08.15 - 10.30	Grötzbach
3090222	Entwicklungsmanagement Vorlesung 2 WS Do 10.30 - 12.00	Hagel
3090723	Rechnergestützte Netzbetriebsführung Vorlesung 4 WS Mo 08.30 - 12.00	Hendrich
3090324	Methoden der Sprach- und Bildverarbeitung Vorlesung 2 WS Mo 10.30 - 12.00 Geb. 35/1397	Höge
3090825	Signalverarbeitung in Sensorsystemen (gem. für Studenten der Elektrotechnik und Informatik) Vorlesung 2 WS Do 08.30 - 10.00	Horn
3090926	Optoelektrische Direktumwandlung Vorlesung 2 WS Di 15.30 - 17.00	Kusian
3090227	Einführung in die Plasmatechnik Vorlesung 3 WS Di 13.00 - 15.15	Landes



3090728	Elektrostatik in der Hochspannungstechnik Vorlesung 4 WS Mi 10.00 - 11.30 Fr 10.00 - 11.30	Landers
3090229	Elektroakustik Vorlesung 2 WS Fr 08.30 - 10.00	Lange K.
3090330	Mobile digitale Funksysteme und Netze (gem. für Studenten der Elektrotechnik und Informatik) Vorlesung 2 WS Do 16.00 - 17.30	Lankl
3090831	Technik intelligenter Sensorsysteme 2 Vorlesung 2 WS nach Vereinbarung Geb. 33a, R.08	Löschberger
3090832	Ausgewählte Kapitel der Meßtechnik Seminar 4 WS Mi 09.15 - 12.00 Geb. 33a, R08	Tränkler
3090233	Satellitenfunk (gem. für Studenten der Elektrotechnik und Informatik) Vorlesung 2 WS Di 15.30 - 17.00	Schroth
3090134	Biosignalverarbeitung Vorlesung 2 WS nach Vereinbarung	Wolf W.
Wahlfach		
3090135	Sonderprobleme der Datenverarbeitung Oberseminar 1 WS nach Vereinbarung	Appel

Fakultät für
Informatik

INF

Lehrveranstaltungen:

Stand bei Redaktionsschluß.

Berichtigungen und Ergänzungen sind den Anschlägen an den Schwarzen Brettern
zu entnehmen

Fakultät für Informatik

Dekan:

Universitätsprofessor Dr. rer. nat., Dr. rer. nat. habil. Gunther *Schmidt*
Gebäude 41/400, Zimmer 2417, Tel.: 24 49

Sekretariat im Institut

Ursula *Bühler* (vormittags)
Gebäude 41/400, Zimmer 2414, Tel.: 33 52
Helga *Müller-Breuell*
Gebäude 41/400, Zimmer 2416, Tel.: 22 63

Prodekan:

Universitätsprofessor Dr. rer. nat., Dr. rer. nat. habil. Ulf *Schmerl*
Gebäude 41/400, Zimmer 1403, Tel.: 22 43

Sekretariat im Institut

Gabriela *Karasz* (vormittags)
Mechtild *Jacoby* (nachmittags)
Gebäude 41/400, Zimmer 1402, Tel.: 20 30

Dekanat:

Anne *Weingartner* (vormittags)
Gebäude 41/400, Zimmer 0403, Tel.: 23 20

Fachbereichsverwaltung:

Geschäftszimmer: Helga *Richter*
Gebäude 41, Zimmer 0118, Tel.: 22 42

Fachbereichsrat:

Universitätsprofessor Dr. rer. nat. Uwe *Borghoff*
Universitätsprofessor Dr. rer. pol. Hans Wolfgang *Hofmann*
Universitätsprofessor Dr. rer. nat. Axel *Lehmann*
Universitätsprofessor Dr. Ing. Peter *Molzberger*
Universitätsprofessor Dr. rer. nat. Ulf *Schmerl*, Prodekan
Universitätsprofessor Dr. rer. nat. Gunther *Schmidt*, Dekan
Universitätsprofessor Dr. phil. nat. Carl-Heinz *Scriba*
Dipl.-Ing. Arndt *Balzer*
Dr. rer. nat. Lothar *Schmitz*
Elfriede *Luftensteiner*
Student Hans-Ulrich *Geissler*
Student Andreas *Holz*
Student Hans-Martin *Kölle*

**INF****Prüfungsausschuß:**

Vorsitzender: Universitätsprofessor Dr. rer. nat. Stephan *Braun*
Schriftführerin: Ursula *Bühler*

Universitätsprofessoren

- Avenhaus*, Rudolf, Dr. rer. nat., Professur für Statistik und Operations Research
Gebäude 41/500, Zimmer 2509, Tel.: 33 90
Mozartring 17a, 85598 Baldham, Tel.: (08 1 06) 49 62
- Borghoff*, Uwe, Dr. rer. nat., Dr. rer. nat. habil., Professur für Programmierung in
speziellen Anwendungsbereichen
Gebäude 41/400, Zimmer 2409, Tel.: 22 74
Marchwartweg 25, 85635 Höhenkirchen
- Braun*, Stephan, Dr. rer. nat., Professur für Programmentwicklung
Gebäude 41/400, Zimmer 2408, Tel.: 33 53
Spitzackerstraße 2c, 82166 Gräfelfing
- Greither*, Cornelius, Dr. rer. nat., Dr. rer. nat. habil., Professur für Mathematik
Gebäude 41/400, Zimmer 1415, Tel.: 33 86
- Hofmann*, Hans Wolfgang, Dr. rer. pol., Professur für Operations Research
Gebäude 41/500, Zimmer 2508, Tel.: 22 05
- Huber*, Reiner Konrad, Dr.-Ing., Professur für Angewandte Systemwissenschaft
unter besonderer Berücksichtigung der Sicherheitspolitik
Gebäude 41/500, Zimmer 2517, Tel.: 22 06
- Lehmann*, Axel, Dr. rer. nat., Professur für Aufbau und Funktionsweise von
Rechenanlagen
Gebäude 41/400, Zimmer 0405, Tel.: 26 48
Ottostraße 134, 85521 Riemerling, Tel.: (0 89) 6 01 11 69
- Lehmann*, Fritz, Dr. rer. nat., Professur für Systemprogrammierung und
Betriebsprogramme
Gebäude 41/500, Zimmer 1515, Tel.: 22 80
Rosenheimer Landstraße 6a, 85521 Ottobrunn Tel.: (089) 6 09 76 54
- Molzberger*, Peter, Dr.-Ing., Professur für Programmsysteme für Anwendungen
Gebäude 41/400, Zimmer 1401, Tel.: 33 85
Auenstraße 45b, 85521 Riemerling, Tel.: (0 89) 6 09 04 10
- Regenspurg*, Gert, Dr.-Ing., Professur für Rechensysteme und apparative
Schnittstellen
Gebäude 41/500, Zimmer 1507, Tel.: 33 50

Rzehak, Helmut, Dr. rer. nat., Professur für Einsatz von Rechensystemen im
Echtzeitbetrieb
Gebäude 41/300, Zimmer 0304, Tel.: 33 97
Kapellenstr. 6, 82008 Unterhaching, Tel.: (0 89) 61 50 00 80

Schelle, Heinz, Dr. oec. publ., Professur für Betriebswirtschaftslehre
unter besonderer Berücksichtigung des Projektmanagements
Gebäude 41/500, Zimmer 2501, Tel.: 22 07
Münchner Straße 1, 82496 Oberau, Tel.: (0 88 24) 17 12

Schmerl, Ulf Roland, Dr. rer. nat., Dr. rer. nat. habil., Professur für Theoretische
Informatik und Mathematische Logik
Gebäude 41/400, Zimmer 1403, Tel.: 22 43
Mühlenstr. 23c, 83098 Brannenburg, Tel.: (0 80 34) 42 53

Schmidt, Gunther, Dr. rer. nat., Dr. rer. nat. habil., Professur für
Programmiersprachen
Gebäude 41/400, Zimmer 2417, Tel.: 24 49
Titulelstraße 9, 81925 München, Tel.: (0 89) 99 75 00 45



Schürr, Andreas, Dr. rer. nat., Professur für Datenbank- und Informationssysteme
Gebäude 41/300, Zimmer 0321, Tel.: 22 20
Aurikelstraße 12, 82024 Taufkirchen, Tel.: (089) 61 20 94 20

Scriba, Carl-Heinz, Dr. phil. nat., Professur für Analysis, Algebra und
mathematische Grundlagen
Gebäude 41/400, Zimmer 1407, Tel.: 24 18
Raglovichstraße 12, 80637 München, Tel.: (0 89) 1 57 57 42

Professoren im Ruhestand

Niegel, Wolfgang, Dr. rer. nat., Professur für Theorie der Syntax und Semantik
von Programmiersprachen
Gebäude 41/400, Zimmer 0404, Tel.: 22 64
Am Waldring 18, 83562 Rechtmehring, Tel.: (0 80 76) 87 30

Wiehle, Hans Rüdiger, Dr. rer. nat., Professur für Betriebssysteme
Gebäude 41/500, Zimmer 1513, Tel.: 22 40
Theodor-Körner-Straße 47, 85521 Ottobrunn
Tel.: (0 89) 60 19 04 04, Fax.: (0 89) 60 19 04 05

Außerplanmäßige Professoren

Tappe, Jürgen, Dr. rer. nat., Dr. rer. nat. habil., für Mathematik
Siemens AG, ZT IK 3
Otto-Hahn-Ring 6, 81730 München, Tel.: (0 89) 6 36 - 5 33 94

Würfel, Tilmann, Dr. rer. nat., Dr. rer. nat. habil., für Mathematik
Institut für Theoretische Informatik und Mathematik
Gebäude 41/400, Zimmer 1410, Tel.: 33 98

Lehrbeauftragte

Dompke, Uwe, Dr. rer. nat.
Institut für Technik intelligenter Systeme an
der Universität der Bundeswehr München e.V. (ITIS)
Gebäude 41/200, Zimmer 0225, Tel.: (0 89) 60 04 - 28 26

Kahl, Wolfram, Dr. rer. nat.
Institut für Programmiersprachen und Programmentwicklung
Gebäude 41/300, Zimmer 0324, Tel.: (0 89) 60 04 - 31 98

Schmitz, Lothar, Dr. rer. nat.
Institut für Programmiersprachen und Programmentwicklung
Gebäude 41/300, Zimmer 0324, Tel.: (0 89) 60 04 - 21 40
Bahnhofstraße 31a, 85598 Baldham, Tel.: (0 81 06) 3 12 61

Tolk, Andreas, Dr. rer. nat.
IABG, CS21
Einsteinstraße 20, 85521 Ottobrunn, Tel.: (0 89) 60 88 23 81
e-mail: tolk@iabg.de

Wiehle, Hans Rüdiger, Prof. Dr. rer. nat.
Gebäude 41/500, Zimmer 1513, Tel.: 22 40
Theodor-Körner-Straße 47, 85521 Ottobrunn
Tel.: (0 89) 60 19 04 04, Fax: (0 89) 60 19 04 05

Winter, Michael, Dr. rer. nat.
Institut für Theoretische Informatik und Mathematik
Gebäude 41/400, Zimmer 1410, Tel.: (0 89) 60 04 - 21 58

Institute

I 1: Institut für Theoretische Informatik und Mathematik

Professur für Mathematik

Universitätsprofessor Dr. rer. nat., Dr. rer. nat. habil. Cornelius *Greither*
Gebäude 41/400, Zimmer 1415, Tel.: 33 86, Sekr. Tel.: 20 30

Professur für Theoretische Informatik und Mathematische Logik

Universitätsprofessor Dr. rer. nat., Dr. rer. nat. habil. Ulf Roland *Schmerl*
Gebäude 41/400, Zimmer 1403, Tel.: 22 43, Sekr. Tel.: 20 30

Professur für Analysis, Algebra und mathematische Grundlagen

Universitätsprofessor Dr. phil. nat. Carl-Heinz *Scriba*
Gebäude 41/400, Zimmer 1407, Tel.: 24 18

Sekretariat

Gabriela *Karasz* (vormittags)
Mechtild *Jacoby* (nachmittags)
Gebäude 41/400, Zimmer 1402, Tel.: 20 30

Wissenschaftliche Mitarbeiter

apl. Prof. Dr. rer. nat., Dr. rer. nat. habil. Tilmann *Würfel*
Dr. rer. nat. Birgit *Elbl*
Stefan *Iwan*, M.A.
Dipl.-Math. Sebastian *Petersen*
Dr. rer. nat. Michael *Winter*
Dipl.-Math. Christian *Wittmann*

The logo consists of the letters 'INF' in a white, bold, sans-serif font, centered within a solid black square.

I 2: Institut für Softwaretechnologie

Professur für Programmierung in speziellen Anwendungsbereichen

Universitätsprofessor Dr. rer. nat., Dr. rer. nat. habil. Uwe *Borghoff*
Gebäude 41/400, Zimmer 2409, Tel.: 22 74, Sekr. Tel.: 22 63, 33 52

Professur für Programmentwicklung

Universitätsprofessor Dr. rer. nat. *Stephan Braun*
Gebäude 41/400, Zimmer 2408, Tel.: 33 53, Sekr. Tel.: 33 52, 22 63

Professur für Programmiersprachen

Universitätsprofessor Dr. rer. nat., Dr. rer. nat. habil. *Gunther Schmidt*
Gebäude 41/400, Zimmer 2417, Tel.: 24 49, Sekr. Tel.: 22 63, 33 52

Professur für Datenbank- und Informationssysteme

Universitätsprofessor Dr. rer. nat. *Andreas Schürr*,
Gebäude 41/300, Zimmer 0321, Tel.: 22 20

Sekretariat

Ursula Bühler (vormittags)
Gebäude 41/400, Zimmer 2414, Tel.: 33 52
Helga Müller-Breuell
Gebäude 41/400, Zimmer 2416, Tel.: 22 63

Wissenschaftliche Mitarbeiter

Dipl.-Inform. *Arne Bayer*
Dipl.-Inform. *Frank Derichsweiler*
Dr. rer. nat. *Wolfram Kahl*
Dipl.-Inform. *Ansgar Radermacher**
Dr. rer. nat. *Lothar Schmitz*
Dipl.-Inform. *Knut Weißer*

I 3: Institut für Informationstechnische Systeme

Professur für Systemprogrammierung und Betriebsprogramme

Universitätsprofessor Dr. rer. nat. *Fritz Lehmann*
Gebäude 41/500, Zimmer 1515, Tel.: 22 80, Sekr. Tel.: 22 44

Professur für Betriebssysteme

Universitätsprofessor i.R. Dr. rer. nat. Hans Rüdiger *Wiehle*
Gebäude 41/500, Zimmer 1513, Tel.: 22 40

Sekretariat

Anna *Meyer* (vormittags)
Gebäude 41/500, Zimmer 1506, Tel.: 22 44

Professur für Programmsysteme für Anwendungen

Universitätsprofessor Dr.-Ing. Peter *Molzberger*
Gebäude 41/400, Zimmer 1401, Tel.: 33 85

Sekretariat

Inge *Bajda*
Gebäude 41/400, Zimmer 1402, Tel.: 21 94, 20 30



INF

Professur für Einsatz von Rechensystemen im Echtzeitbetrieb

Universitätsprofessor Dr. rer. nat. Helmut *Rzehak*
Gebäude 41/300, Zimmer 0304, Tel.: 33 97

Sekretariat

Heidi *Müller* (vormittags)
Gebäude 41/300, Zimmer 0310, Tel.: 25 42

Wissenschaftliche Mitarbeiter

Dipl.-Inform. Jürgen *Beetz*
Dipl.-Math. Katharina *Belage-Werbitzky*
Dipl.-Met. Uwe *Borchert**
Dipl.-Phys. Stephan *Hahn*
Dipl.-Inform. Klaus *Heien*
Dipl.-Phys. Arnd *Heursch**
Dipl.-Ing. Michael *Mächtel*
Dipl.-Ing. Thanh *Nguyen**
Dipl.-Inform. Armin *Pollak*
Dipl.-Ing. Jiadong *Shen**
Dipl.-Inform. Guido *Weingart*

I 4: Institut für Technische Informatik

Professur für Aufbau und Funktionsweise von Rechenanlagen

Universitätsprofessor Dr. rer. nat. Axel *Lehmann*
Gebäude 41/400, Zimmer 0405, Tel.: 26 48, Sekr. Tel.: 26 54

Professur für Rechensysteme und apparative Schnittstellen

Universitätsprofessor Dr.-Ing. Gert *Regensburg*
Gebäude 41/500, Zimmer 1507, Tel.: 33 50

Sekretariat

Elfriede *Luftensteiner*
Gebäude 41/400, Zimmer 0426, Tel.: 26 54

Wissenschaftliche Mitarbeiter

Dipl.-Ing. Arndt *Balzer*
Mag.rer.nat. Clemens *Berchtold**
Dipl.-Inform. Dirk *Brade**
Dipl.-Inform. Li *Cai**
Dr. rer. nat. Uwe *Dompke**
Dipl.-Inform. Marko *Hofmann**
Dr. rer. nat. Herbert *Kleebauer*
Dipl.-Inform. Andreas *Köster**
Dipl.-Math. Thomas *Krieger**
Dr. rer. nat. Johannes *Lüthi*
Dipl.-Inform. Soufiane *Noureddine**
M.Sc. Xu *Zhongfu**

I 5: Institut für Angewandte Systemforschung und Operations Research

Professur für Statistik und Operations Research

Universitätsprofessor Dr. rer. nat. Rudolf *Avenhaus*
Gebäude 41/500, Zimmer 2509, Tel.: 3390, Sekr. Tel.: 22 01

Professur für Operations Research

Universitätsprofessor Dr. rer. pol. Hans Wolfgang *Hofmann*
Gebäude 41/500, Zimmer 2508, Tel.: 22 05, Sekr. Tel.: 33 92

**Professur für Angewandte Systemwissenschaft unter besonderer
Berücksichtigung der Sicherheitspolitik**

Universitätsprofessor Dr.-Ing. Reiner Konrad *Huber*
Gebäude 41/500, Zimmer 2517, Tel.: 22 06, Sekr. Tel.: 22 01

**Professur für Betriebswirtschaftslehre unter besonderer
Berücksichtigung des Projektmanagements**

Universitätsprofessor Dr. oec. publ. Heinz *Schelle*
Gebäude 41/500, Zimmer 2501, Tel.: 22 07

Sekretariat

Annemarie *Fischalek* (vormittags)
Gebäude 41/500, Zimmer 2515, Tel.: 33 92
Margitta *Lindemann*
Gebäude 41/500, Zimmer 2516, Tel.: 22 01

INF

Wissenschaftliche Mitarbeiter

Dipl.-Kfm. Guido *Lämmle*
Dipl.-Inform. Jaroslaw *Leszczelowski**
Dipl.-Inform. Sebastian *Schäfer*
Dipl.-Inform. Bernhard *Schmidt*
Dipl.-Phys. Markus *Schneider*
Dipl.-Wirtsch.-Math. Andreas *Wölling*

Zentrales Programmierlabor der Fakultät

Leitung: Akad. Oberrat Dr. rer. nat. Uwe *Langer*
Gebäude 41/500, Zimmer 0504, Tel.: 25 47

Lehrveranstaltungen

Alle Veranstaltungen finden, sofern nicht besonders vermerkt, im Gebäude 33 statt.

3. Trimester

40030101	Einführung in die Differentialgleichungen Vorlesung 2 WS Mo 12.00-14.00, HS	C.-H. Scriba
	Seminarübung 1 WS (Blockveranstaltung in Kleingruppen) Di 15.00-17.00, HS siehe Aushang	C.-H. Scriba gem.mit N.N.
40030102	Lineare Algebra III Vorlesung 2 WS Mi 10.00-12.00, HS	C.-H. Scriba
	Seminarübung 1 WS (Blockveranstaltung in Kleingruppen) Di 15.00-17.00, HS siehe Aushang	C.-H. Scriba gem. mit M. Winter
40030103	Numerische Mathematik I Vorlesung 2 WS Mi 08.00-10.00, HS	C. Greither
	Seminarübung 2 WS (Blockveranstaltung in Kleingruppen) Mo 08.00-10.00, HS siehe Aushang	C. Greither gem. mit C. Wittmann
40030404	Rechnerarchitektur Vorlesung 2 WS Do 10.00-12.00, HS	G. Regenspurg
40030205	Einführung in die Informatik III Vorlesung 4 WS Do 15.00-17.00, HS Fr 10.00-12.00, HS	S. Braun
	Seminarübung 3 WS (Blockveranstaltung in Kleingruppen) Di 12.00-15.00, HS siehe Aushang	S. Braun gem. mit N.N.

-
- 40030506 Betriebswirtschaftslehre III (PA1)
Vorlesung 3 WS
Do 13.00-14.00, HS
Fr 08.00-10.00, HS
- Seminarübung 1 WS
(Blockveranstaltung in Kleingruppen)
Do 09.00-10.00, HS siehe Aushang
- 40030507 Wahrscheinlichkeitstheorie
Vorlesung 3 WS
Mo 14.00-16.00, HS
Do 14.00-15.00, HS
- Seminarübung 1 WS
(Blockveranstaltung in Kleingruppen)
Mo 16.00-17.00, HS siehe Aushang
- H. Schelle
- H. Schelle gem. mit
G. Lämmle
- F. Lehmann
- F. Lehmann gem. mit
N.N.



6. Trimester

- 40060201 Software Engineering I
Vorlesung 3 WS
Mo 10.00-12.00, HS
Di 10.00-11.00, HS
- Seminarübung 1 WS
(Blockveranstaltung in Kleingruppen)
Do 13.00-14.00, HS 41/0501
- 40060202 Programmiersprachen II (PV1)
Vorlesung 3 WS
Mi 10.00-12.00, HS
Fr 10.00-11.00, HS
- Seminarübung 2 WS
(Blockveranstaltung in Kleingruppen)
Fr 11.00-13.00, HS siehe Aushang
- 40060403 Simulation
Vorlesung 2 WS
Mo 13.00-15.00, HS
- A. Schürr
- A. Schürr gem. mit
N.N.
- M. Winter
- M. Winter gem. mit
N.N.
- A. Lehmann

40060304	Betriebssysteme II (PV2) Vorlesung 3 WS Mi 10.00-12.00, HS Fr 10.00-11.00, HS	H. R. Wiehle
	Seminarübung 1 WS (Blockveranstaltung in Kleingruppen) Fr 11.00-12.00, HS siehe Aushang	H. R. Wiehle gem. mit K. Heien
40060305	Prozeßrechnersysteme Vorlesung 3 WS Di 11.00-12.00, HS Fr 08.00-10.00, HS	H. Rzehak
	Seminarübung 2 WS (Blockveranstaltung in Kleingruppen) Do 14.00-16.00, Geb. 41 Raum 0301	H. Rzehak gem. mit N.N.
40060506	Systemplanung I (PA1) Vorlesung 3 WS Mi 08.00-10.00, HS Do 08.00-10.00, HS	R. K.Huber
	Seminarübung 1 WS (Blockveranstaltung in Kleingruppen) Mi 09.00-10.00, HS siehe Aushang	R. K.Huber gem. mit N.N.
40060507	Unternehmensforschung II (PA1) Vorlesung 3 WS Do 10.00-12.00, HS Do 16.00-17.00, HS	H. W. Hofmann
	Seminarübung 1 WS (Blockveranstaltung in Kleingruppen) Mo 15.00-16.00, HS siehe Aushang	H. W. Hofmann gem. mit N.N.

9. Trimester

40090101	Informations- und Codierungstheorie II (WV2) Vorlesung 3 WS Mo 10.00-12.00, HS Do 13.00-14.00, HS	T. Würfel
----------	--	-----------

-
- 40090202 Funktionale und regelgestützte Programmierung W. Kahl
(WV1)
Vorlesung 2 WS
Fr 13.00-15.00, HS
- Seminarübung 1 WS W. Kahl
Fr 15.00-16.00, HS
- 40090203 Einführung in die Kryptographie (WV1) J. Tappe
Vorlesung 2 WS
Mo 08.00-10.00, HS
- 40090304 Ausgewählte Kapitel zur Selbstorganisation P. Molzberger
(WV2)
Vorlesung 2 WS
Di 08.00-10.00, HS
- 40090305 Erzeugen und Testen von Zufallszahlen (WV2) F. Lehmann
Vorlesung 2 WS
Di 10.00-12.00, HS
- 40090506 Ausgewählte betriebswirtschaftliche Fragen der H. Schelle
Software-Entwicklung und Wartung (WA1)
Vorlesung 2 WS
Do 08.00-10.00, HS
- 40090507 Einsatz von Datenverarbeitung und künstlicher A. Tolck
Intelligenz in wehrtechnischen Systemen (WA1)
Vorlesung 2 WS
Fr 08.00-10.00, HS
- 40090508 Entscheidungsmodelle in Konfliktsituationen U. Dompke
(WA1)
Vorlesung 2 WS
Fr 10.00-12.00, HS
- 40090409 CAD-Praktikum G. Regensburg gem.
Vorlesung 4 WS mit H. Kleebauer
Mo 13.00-17.00, Geb. 41/0425
- 40090210 Übersetzerbau L. Schmitz
Praktikum 3 WS
Mo 16.00-19.00, Geb. 41/0501

INF

40090411	Modellbildung und Simulation Praktikum 3 WS Zeit s. Aushang, Geb. 41/0501	A. Lehmann gem. mit J. Lüthi
40090212	Hauptseminar in Informatik Seminar 2 WS Ort und Zeit nach Vereinbarung	U. Borghoff
40090113	Anleitung zum wissenschaftlichen Arbeiten „Ausgewählte Fragen zur Theoretischen Informatik“ Seminar 2 WS Ort und Zeit nach Vereinbarung	U. Schmerl gem. mit B. Elbl/ M. Winter
40090214	Anleitung zum wissenschaftlichen Arbeiten „Rechnergestützte Gruppenarbeit“ Seminar 2 WS Ort und Zeit nach Vereinbarung	U. Borghoff gem. mit K. Weißer
40090215	Anleitung zum wissenschaftlichen Arbeiten „Programmierkalküle“ Seminar 2 WS Ort und Zeit nach Vereinbarung	G. Schmidt gem. mit A. Bayer/W. Kahl/ F. Derichsweiler/
40090216	Anleitung zum wissenschaftlichen Arbeiten „Relationale Methoden in der Informatik“ Seminar 2 WS Ort und Zeit nach Vereinbarung	G. Schmidt gem. mit M. Winter/J. Beetz
40090217	Anleitung zum wissenschaftlichen Arbeiten „Design von Softwarearchitekturen“ Seminar 2 WS Ort und Zeit nach Vereinbarung	A. Schürr gem. mit A. Bayer/ F. Derichsweiler/ A. Radermacher
40090318	Anleitung zum wissenschaftlichen Arbeiten „Quantitative Modelle für Rechen- und Kommunikationssysteme“ Seminar 2 WS Ort und Zeit nach Vereinbarung	F. Lehmann gem. mit G. Weingart
40090419	Anleitung zum wissenschaftlichen Arbeiten „Wissensbasierte Systeme“ Seminar 2 WS Ort und Zeit nach Vereinbarung	A. Lehmann gem. mit J. Lüthi

40090520	Anleitung zum wissenschaftlichen Arbeiten im Anwendungsfach Seminar 2 WS Ort und Zeit nach Vereinbarung	H. W. Hofmann/ R. K. Huber
40090021	Informatik-Kolloquium 2 WS Di 16.00-18.00, HS	die Dozenten der Fakultät für Informatik

Legende:

- (P): Pflichtfach
- (W): Wahlpflichtfach
- (V1): Vertiefungsrichtung „Theoretische und Praktische Informatik“
- (V2): Vertiefungsrichtung „Informationstechnische Systeme“
- (A1): Anwendungsfach „Wirtschafts- und Systemwissenschaften“
- (A2): Anwendungsfach „Elektrotechnik“



Fakultät für
Luft- und Raumfahrttechnik

LRT

Vorlesungen:

Stand bei Redaktionsschluß.

Berichtigungen und Ergänzungen sind den Anschlägen an den Schwarzen Brettern zu entnehmen.

Fakultät für Luft- und Raumfahrttechnik

Dekan:

Universitätsprofessor Dr.-Ing. Reiner *Onken*
Geb. 37, Zimmer 0146, Tel.: 30 30
e-mail: reiner.onken@rz.unibw-muenchen.de

Sekretariat:

Brigitte *Fischbacher*
Ilona *Papendorf*
Geb. 37, Zimmer 0143, Tel.: 30 30 / 30 31

Prodekan:

Universitätsprofessor Dr.-Ing. Werner *Staudacher*
Geb. 37/100, Zimmer 1118, Tel.: 21 36 / 23 84

Fachbereichsverwaltung:

Geschäftszimmer:
Gerlinde *Knorr*
Geb. 37, Zimmer 0132, Tel.: 21 06

Fachbereichsrat:

Universitätsprofessor Dr. sc. math. Joachim *Gwinner*
Universitätsprofessor Dr.-Ing. habil., rer. nat. Hans-J. *Gudladt*
Universitätsprofessor Dr.-Ing. Leonhard *Fottner*
Universitätsprofessor Dr. rer. nat. Bernd *Häusler*
Universitätsprofessor Dr.-Ing. Reiner *Onken*
Universitätsprofessor Dr.-Ing. Lutz *Römer*
Universitätsprofessor Dr.-Ing. Werner *Staudacher*
Dr.-Ing. Klaus Dieter *Otto*
Dr. rer. nat. Wolfgang *Schätzl*
Carsten *Frank*
Lars *Bamberger*
T.Ang. Peter *Wieczorek*
Beratendes Mitglied: FKpt Claus *Dohring*

Vorsitzender des Prüfungsausschusses:

Universitätsprofessor Dr. rer. nat. Volker *Graefe*

Universitätsprofessoren

Claussen, Uwe (01.10.73) Dr.-Ing., für Maschinenelemente und Konstruktionlehre
Geb. 35, Zimmer 2253, Tel.: 21 24 / 21 12
Liebigstr. 17, 82008 Unterhaching
e-mail: uwe.claussen@unibw-muenchen.de
Sprechstunde nach Vereinbarung

Dickmanns, Ernst-Dieter (01.10.75), Dr.-Ing., für Steuer- und Regelungstechnik
Geb. 41, Zimmer 2209, Tel.: 20 77 / 35 83
Eichenstraße 13, 85649 Hofolding
e-mail: ernst.dickmanns@unibw-muenchen.de
Sprechstunde nach Vereinbarung

Emmerling, Franz-Alfons (01.10.75), Dr.-Ing., für Technische Mechanik und
Flächentragwerke
Geb. 35, Zimmer 2405, Tel.: 22 78 / 23 83, Fax: 23 86
Pommernstraße 61, 85521 Ottobrunn
Sprechstunde nach Vereinbarung

Färber, Berthold (01.03.89), Dr. phil. rer. soc. habil., für Arbeitswissenschaft
Geb. 37, Zimmer 1105, Tel.: 32 50
Eichenweg 16, 85625 Glonn/Haslach
Sprechstunde nach Vereinbarung

Fahlbusch, Günter (01.10.77), Dr.-Ing., für Strukturdynamik
Geb. 41, Zimmer 1209, Tel.: 35 91 / 41 40
Maxlrainstraße 1, 81541 München
e-mail: gunter.fahlbuxh@unibw-muenchen.de
Sprechstunde nach Vereinbarung

Fottner, Leonhard (11.04.80), Dr.-Ing., für Strömungsmaschinen/ Strahlantriebe
Geb. 37, Zimmer 1210a, Tel.: 22 66 / 27 04
Benediktenwandstraße 4, 85221 Dachau
e-mail: leonhard.fottner@unibw-muenchen.de
Sprechstunde nach Vereinbarung

Graefe, Volker (01.01.75), Dr. rer. nat., für Meßtechnik
Geb. 35, Zimmer 2454, Tel.: 35 90 / 35 87
Hermann-Löns-Straße 20, 85521 Ottobrunn, Tel.: (0 89) 60 42 71
e-mail: Graefe@unibw-muenchen.de
Sprechstunde nach Vereinbarung

The logo consists of the letters 'LRT' in a white, bold, sans-serif font, centered within a solid black square.

Gudladt, Hans-J. (1.9.93), Dr.-Ing. habil., rer. nat., für Werkstoffkunde
Geb. 37, Zimmer 1139, Tel.: 25 34 / 25 59
Himalajastr. 7a, 81825 München
e-mail: 151bgudl@unibw-muenchen.de
Sprechstunde nach Vereinbarung

Gwinner, Joachim (1.8.93), Dr. sc. math.,
für Höhere Mathematik
Geb. 41/300, Zimmer 2303, Tel.: 25 33 / 21 09
e-mail: joachim.gwinner@unibw-muenchen.de
Sprechstunde nach Vereinbarung

Häusler, Bernd (01.01.93), Dr. rer. nat., für Raumfahrttechnik
Geb. 35, Zimmer 1358, Tel.: 21 38 / 35 70
e-mail: bernd.haeusler@unibw-muenchen.de
Sprechstunde nach Vereinbarung

Katzy, Bernhard (26.10.99), Dr.-Ing. habil., Dipl.Kaufm.
CeTIM ander Universität Bw München
Geb. 161, Zimmer 109, Tel.: 32 55, Fax: 32 60
e-mail: bernhard.katzy@unibw-muenchen.de
<http://www.cetim.org>
Ruemannstr. 61, 80804 München
Sprechstunde nach Vereinbarung

Marti, Kurt (01.01.78), Dr. sc. math., für Höhere Mathematik
Geb. 41/300, Zimmer 2308, Tel.: 25 41 / 21 09
Hauptstraße 2a, 85579 Neubiberg
e-mail: kurt.marti@unibew-muenchen.de
Sprechstunde nach Vereinbarung

Onken, Reiner (01.10.85), Dr.-Ing., für Flugmechanik und Flugführung
Geb. 41/200, Zimmer 2208, Tel.: 34 52 / 35 83
Schillerstraße 7a, 85521 Ottobrunn, Tel.: (0 89) 60 51 36
e-mail: reiner.onken@unibw-muenchen.de
Sprechstunde nach Vereinbarung

Römer, Lutz (01.09.75), Dr.-Ing., für Strömungslehre
Geb. 37, Zimmer 1157, Tel.: 21 45 / 25 35
Eichenstraße 48, 85649 Hofolding, Tel.: (0 81 04) 72 30
e-mail: lutz.roemer@unibw-muenchen.de
Sprechstunde nach Vereinbarung

Schwenzfeger, Klaus-Jürgen (01.09.74), Dr.-Ing., für Angewandte und
Numerische Mathematik
Geb. 41/300, Zimmer 2317, Tel.: 21 22 / 21 09
Georgenstraße 24, 82054 Sauerlach
Sprechstunde nach Vereinbarung

Staudacher, Werner (01.04.94), Dr.-Ing., für Luftfahrttechnik
Geb. 37/100, Zimmer 1118, Tel.: 21 36 / 23 84
St.-Martin-Str. 13, 85604 Zorneding, Tel.: (0 81 06) 2 21 68
e-mail: werner.staudacher@unibw-muenchen.de
Sprechstunde nach Vereinbarung

Triftshäuser, Werner (01.10.75), Dr. rer. nat., für Experimentalphysik
Geb. 35, Zimmer 1453, Tel.: 35 05 / 35 04
Ringelatzweg 3, 85521 Ottobrunn, Tel.: (0 89) 6 09 86 26
Sprechstunde nach Vereinbarung

Zimmermann, Peter (01.04.74), Dr.-Ing., für Technische Mechanik
Geb. 35, Zimmer 2304, Tel.: 23 88 / 23 83, Fax: 23 86
Richard-Strauss-Straße 81, 81679 München

The logo consists of the letters 'LRT' in a white, bold, sans-serif font, centered within a solid black square.

Professoren im Ruhestand

Bauer, Helmut F. (01.01.76), Dr. rer. nat., für Raumfahrttechnik
Geb. 35, Zimmer 1358, Tel.: 21 38 / 35 70
Bergstraße 5, 83104 Hohenthann
Sprechstunde nach Vereinbarung

Fritzsche, Harald (01.06.91), Dipl.-Ing., für Rechnerunterstütztes Planen
Geb. 161, Zimmer 109, Tel.: 32 60
Tannenweg 10, 82515 Wolfratshausen
Sprechstunde nach Vereinbarung

Heckel, Klaus (01.11.77), Dr.-Ing., für Werkstoffkunde
Geb. 37, Zimmer 1150, Tel.: 25 52
Jugendherbergstr. 9d, 83661 Lenggries, Tel.: (0 80 42) 13 74
Sprechstunde nach Vereinbarung

Hindelang, Franz (01.10.73), Dr. rer. nat., für Strömungsmechanik
Geb. 37, Zimmer 1154, Tel.: 21 00 / 25 53
Hohenaschauer Straße 84, 81669 München
Sprechstunde nach Vereinbarung

Straub, Dieter (01.01.74), Dr.-Ing., für Thermodynamik,
Wärme- und Stoffübertragung
Geb. 35, Zimmer 2158, Tel.: 21 03 / 21 18
Adlerstraße 25, 81827 München, Tel.: (0 89) 4 30 70 32
Sprechstunde nach Vereinbarung

Waibel, Rudi (01.10.75), Dr.-Ing.,
für Chemische Thermodynamik und Kältetechnik
Geb. 35, Zimmer 2157, Tel.: 21 16 / 21 18
Freiherr-von-Stengel-Straße 11, 85579 Neubiberg, Tel.: (0 89) 6 01 40 38
Sprechstunde nach Vereinbarung

Außerplanmäßige Professoren

Fleischer, Helmut, Dr.-Ing. habil., für Mechanik
Geb. 35, Zimmer 2451, Tel.: 23 85, Fax: 23 86

Hornung, Klaus, Dr. rer. nat., für Strömungsmechanik
Geb. 37, Zimmer 1152, Tel.: 21 32 / 25 53

Wengle, Hans, Dr.-Ing. habil., für Strömungsmechanik
Geb. 37, Zimmer 1160, Tel.; 21 31

Honorarprofessoren

Adam, Peter (23.10.92), Dr.-Ing. habil., für Fertigungstechnik
Friedrich-Schiller-Universität Jena, Technisches Institut
Lehrstuhl Oberflächentechnik
Hackenängerstr. 9, 85221 Dachau, Tel.: (0 81 31) 2 02 21
Sprechstunde nach Vereinbarung

Cuntze, Ralf, Dr.-Ing.habil.
für Faserverbundbauweise in Konstruktion und Berechnung
MAN München
Matthäus-Günther-Straße 32, 85229 Markt Indersdorf
Tel.: (0 89) 14 80 32 79
Sprechstunde nach Vereinbarung

Eidenmüller, Bodo (2.7.97), Dr. oec. publ., Dipl.-Ing.
für Industrial Engineering
Friedrich-Fröbel-Str. 6, 85521 Riemerling, Tel. (0 89) 60 44 07
Sprechstunde nach Vereinbarung

Kramer, Peter (22.10.94), Dr.-Ing., für Raumfahrtantriebe
Chefingenieur für Raumfahrttransportsysteme bei DASA
Rosenheimer Landstr. 97, 85521 Ottobrunn
Sprechstunde nach Vereinbarung

Nuß, Hubert (20.6.96), Dr.-Ing. für Weltraumsimulation
Industrieanlagenbetriebsgesellschaft (IABG), Ottobrunn,
Tel.: (0 89) 60 88 - 26 11
Taulerstr. 16, 81739 München, Tel.: (0 89) 6 01 02 50
Sprechstunde nach Vereinbarung

Rosenberg, Richard (26.05.93), Dr.-Ing., für Flugversuchstechnik
Tulpenstraße 33, 85139 Wettstetten, Tel.: (08 41) 3 86 66
Sprechstunde nach Vereinbarung

Sardei, Francesco (18.4.97), Dr.-Ing., für Theoretische Hydrodynamik
Max-Planck-Institut für Plasmaphysik, Bereich E3
Boltzmannstr. 2, 85748 Garching, Tel.: (0 89) 32 99 - 13 69
Kohlröschenstr. 5, 80995 München, Tel.: (0 89) 1 50 68 64
Sprechstunde nach Vereinbarung

LRT

Lehrbeauftragte

Breuer, Ottmar, Dr.-Ing., AkOR
(Stochastische Schwingungen in Theorie und Praxis)
LRT, WE 8.2, Tel.: 41 38

Czarnecki von, Jüregen, Dr.
(Kunststofftechnik, Anwendung der Klebetechnik)
WIM Erding
Weidenweg 21, 85459 Berglern
Sprechstunde nach Vereinbarung

Doenecke, Jochen, Dr.-Ing.
(Thermalhaushalt von Satelliten)
Daimler-Benz Aerospace (DASA), Ottobrunn
Isarweg 18, 85521 Ottobrunn, Tel.: (0 89) 6 09 12 34
Sprechstunde nach Vereinbarung

Fohrer, W., Dr.-Ing.
(Flugmechanik II)
LRT Institut 13, Tel.: 21 30
Sprechstunde nach Vereinbarung

- Happel, H.-W.*, Prof. Dipl.-Ing.
(Rechenverfahren für die Turbomaschinenauslegung)
Wendelsteinstr. 4A, 82178 Puchheim
Sprechstunde nach Vereinbarung
- Held, Walter*, Dr. rer. nat.
(Ausgewählte chemische Reaktionen und ihre
umweltrelevanten Anwendungen Wacker-Chemie
Albanistr. 11, 81541 München, Tel.: (0 89) 21 09 16 06
Sprechstunde nach Vereinbarung
- Hindelang, Franz*, Prof. Dr.-Ing.
(Aerodynamisches Flugpraktikum)
Universität der Bundeswehr, Fakultät LRT
Sprechstunde nach Vereinbarung
- Hornung, Klaus*, apl. Prof., Dr. rer. nat.
(Strömungsmechanik II)
Universität der Bundeswehr, Fakultät LRT
Geb. 37, Zimmer 1152, Tel.: 21 32 / 25 53
Sprechstunde nach Vereinbarung
- Lippg, Volker*, Dr.-Ing.
(Thermodynamik I)
Fakultät LRT, Institut für Thermodynamik, Tel.: 21 04
Sprechstunde nach Vereinbarung
- Otto, Klaus-Dieter*, Dr.-Ing.
(Steuer- und Regelungstechnik II)
(Abtastsysteme) Fakultät LRT, Institut 13, Tel.: 35 82
Sprechstunde nach Vereinbarung
- Sardei, Francesco*, Dr.-Ing.
(Magnetohydrodynamik) Tel.: 32 99 / 13 69
Sprechstunde nach Vereinbarung
- Schällig, Reinhard*, Dr.-Ing.
(Thermalhaushalt von Satelliten)
Bayern-Chemie, Ottobrunn
Mozartstr. 97, 85521 Ottobrunn, Tel.: (0 89) 6 01 36 15
Sprechstunde nach Vereinbarung
- Schwankner, Robert*, Prof. Dr.
(Spezielle Probleme des Umweltschutzes)
Fachhochschule München
Hammerbachstr. 3, 85469 Walpertskirchen, Tel.: (0 81 22) 2 04 86

Wanie, Klaus, Dr.

(Spezielle Probleme der Flugzeugauslegung)

Kampenwandstr. 28 a, 83043 Bad Aibling, Tel.: (0 80 61) 48 87

Sprechstunde nach Vereinbarung

LRT

Institute

Institut für Mathematik und Rechneranwendung, Inst. 1

http://www.unibw-muenchen.de/campus/LRT/LRT1/we1_home.html

Sekretariat Angelika *Baumgärtner*
Geb. 41/300, Zimmer 2304, Tel.: 21 09
e-mail: angelika.baumgaertner@unibw-muenchen.de

Elisabeth *Lößl*
Geb. 41/300, Zimmer 2301, Tel.: 25 60
e-mail: elisabeth.loessl@unibw-muenchen.de

Professur für Höhere Mathematik

http://www.unibw-muenchen.de/campus/LRT/LRT1/we1_prof1.html

Universitätsprofessor Dr. sc. math. Kurt *Marti*
Geb. 41/300, Zimmer 2308, Tel.: 25 41
e-mail: kurt.marti@unibw-muenchen.de

Wiss. Mitarbeiter Dr. Klaus-Jörg *Böttcher*, Tel.: 21 29
e-mail: kjb@rzls2.lrt.unibw-muenchen.de

Dipl. Math. Gerald *Stöckl*, Tel.: 25 39
e-mail: gerald.stoeckl@unibw-muenchen.de

Dipl. Math. Andreas *Aurnhammer**, Tel.: 30 82
e-mail: andreas.aurnhammer@unibw-muenchen.de

Professur für Angewandte und Numerische Mathematik

http://www.unibw-muenchen.de/campus/LRT/LRT1/we1_prof2.html

Universitätsprofessor Dr.-Ing. Klaus *Schwenzfeger*
Geb. 41/300, Zimmer 2317, Tel.: 21 22

Wiss. Mitarbeiter Dipl. Math. Ekkehard *Ellmann*, Tel.: 21 23
e-mail: ekkehard.ellmann@unibw-muenchen.de

Dipl. Math. Petra *Neumann*, Tel.: 25 51
e-mail: petra.neumann@unibw-muenchen.de

Dipl. Math. Karin *Spelsberg*, Tel.: 25 51
e-mail: karin.spelsberg@unibw-muenchen.de

Professur für Höhere Mathematik

http://www.unibw-muenchen.de/campus/LRT/LRT1/gwinner/we1_prof3.html

Universitätsprofessor Dr. sc. math. Joachim *Gwinner*
Geb. 41/300, Zimmer 2303, Tel.: 25 33
e-mail: joachim.gwinner@unibw-muenchen.de

Wiss. Mitarbeiter Dipl. Math. Franz *Schenkl*, Tel.: 25 67
e-mail: franz.schenkl@unibw-muenchen.de

Dr. Ulrich *Hirth*, Tel.: 21 20
e-mail: ulrich.hirth@unibw-muenchen.de

Institut für Nukleare Festkörperphysik, Inst. 2

Universitätsprofessor Dr. rer. nat. Werner *Triftshäuser*
Geb. 35, Zimmer 1453, Tel.: 35 05
Telefax: 60 04 - 32 95
e-mail: werner.triftshaeuser@unibw-muenchen.de



Sekretariat Martina *Falter*
Geb. 35, Zimmer 1460, Tel.: 35 04
e-mail: martina.falter@unibw-muenchen.de

Wiss. Mitarbeiter Dipl.-Phys. Werner *Bauer-Kugelman*
Tel.: 35 14 / 35 04
e-mail: werner.bauer-kugelman@unibw-muenchen.de

Dipl.-Phys. Armin *David**
Tel.: 35 14 / 35 04
e-mail: armin.david@unibw-muenchen.de

Dipl.-Chem. Arne *Kauffmann**
Tel.: 35 07 / 35 04
e-mail: arne.kauffmann@unibw-muenchen.de

Wiss. Dir. Dr. rer. nat. Gottfried *Kögel*
Tel.: 35 03 / 35 04
e-mail: gottfried.koegel@unibw-muenchen.de

Dr. rer. nat. Peter *Sperr*
Tel.: 35 08 / 35 04
e-mail: peter.sperr@unibw-muenchen.de

Institut für Konstruktionstechnik, Inst. 3

Professur für Maschinenelemente und Konstruktionslehre

Universitätsprofessor *Dr.-Ing. Uwe Claussen*
Geb. 35, Zimmer 2253, Tel.: 21 24 / 21 12
e-mail: uwe.claussen@unibw-muenchen.de

Sekretariat *Irmgard Räuschl*
Geb. 35, Zimmer 2102, Tel.: 21 12

Wiss. Mitarbeiter *Dr.-Ing. Siegfried Bumiller*
Tel.: 21 25 / 21 12
e-mail: siegfried.bumiller@unibw-muenchen.de

Dipl.-Ing. Matthias Engstler
Tel.: 21 13 / 21 12
e-mail: matthias.engstler@unibw-muenchen.de

Institut für Mechanik, Inst. 4

http://texas.lrt.unibw-muenchen.de/~www/LRT4_home.html

Sekretariat *Birgitta Brüning*
Geb. 35, Zimmer 2403, Fax: 23 86, Tel.: 23 83
e-mail: birgitta.bruening@unibw-muenchen.de

Professur für Technische Mechanik

Universitätsprofessor *Dr.-Ing. Peter Zimmermann*
Geb. 35, Zimmer 2404, Tel.: 23 88

Wiss. Mitarbeiter *apl. Prof. Dr.-Ing. Helmut Fleischer*, Tel.: 23 85
e-mail: helmut.fleischer@unibw-muenchen.de

Dipl.-Ing. Armin Fritsch, Tel.: 22 77
e-mail: armin.fritsch@unibw-muenchen.de

Professur für Technische Mechanik und Flächentragwerke

- Universitätsprofessor Dr.-Ing. Franz *Emmerling*
Geb. 35, Zimmer 2405, Tel. 22 78
- Wiss. Mitarbeiter Dipl.-Ing. Peter *Middendorf*, Tel.: 35 95
e-mail: peter.middendorf@unibw-muenchen.de
- Dipl.-Ing. Marold *Moosrainer*, Tel.: 23 90
e-mail: marold.moosrainer@unibw-muenchen.de
- Dipl.-Ing. Matthias *Schlägel*, Tel.: 35 85
e-mail: matthias.schlaegel@unibw-muenchen.de

Institut für Werkstoffkunde, Inst. 5

Professur für Werkstoffkunde

- Universitätsprofessor Dr.-Ing. habil., rer. nat. Hans-J. *Gudladt*
Geb. 37/100, Zimmer 1139, Tel.: 25 34
e-mail: 151bgudl@unibw-muenchen.de
- Sekretariat Waltraud *Müller*
Geb. 37/100, Zimmer 1137, Tel.: 25 59
- Wiss. Mitarbeiter Dr. rer. nat. Jürgen *Bär*, Tel.: 25 61 / 22 72
e-mail: juergen.baer@unibw-muenchen.de
- Dipl.-Ing. Wolfgang *Berger*, Tel.: 23 13 / 22 72
e-mail: wolfgang.berger@unibw-muenchen.de
- Dipl.-Ing. Thorsten *Volpp*, Tel.: 25 58 / 22 72
e-mail: thorsten.volpp@unibw-muenchen.de
- Dipl.-Ing. Ioannis *Bazios**, Tel.: 25 52 / 22 72
- Chemielabor:** Prof. Dr. rer. nat. Alfred *Zeman*
Geb. 33, Zimmer 3353, Tel.: 20 70
e-mail: alfred.zeman@unibw-muenchen.de
- Wiss. Mitarbeiter N.N.

LRT

Institut für Meßtechnik, Inst. 6

<http://www.unibw-muenchen.de/campus/LRT6/welcome/html>

- Universitätsprofessor Dr. rer. nat. Volker *Graefe*
Geb. 35, Zimmer 2454, Tel.: 35 90
e-mail: Graefe@unibw-muenchen.de
- Sekretariat Anne *Zerressen*
Geb. 35, Zimmer 2461, Tel.: 35 87
e-mail: anne.zerressen@unibw-muenchen.de
- Wiss. Mitarbeiter Dipl.-Ing. Rainer *Bischoff**, Tel.: 35 89
e-mail: rainer.bischoff@unibw-muenchen.de
- Dipl.-Ing. André *Maryniak*, Tel.: 33 43
e-mail: andre.maryniak@unibw-muenchen.de
- Dipl.-Ing. Minh-Chinh *Nguyen**, Tel.: 26 25
e-mail: minh.chin@unibw-muenchen.de
- Dr. rer. nat. Wolfgang *Schätzl*, Tel.: 35 86 / 26 28
e-mail: wolfgang.schaetzl@unibw-muenchen.de

Institut für Strömungsmechanik und Aerodynamik, Inst. 7

<http://www.unibw-muenchen.de/campus/LRT7/index.html>

- Universitätsprofessor Dr.-Ing. Lutz *Römer*
Geb. 37/100, Zimmer 1158, Tel.: 21 45 / 25 35
e-mail: lutz.roemer@unibw-muenchen.de
- Sekretariat Elfriede *Buck*
Geb. 37/100, Zimmer 1157, Tel.: 25 36 / 21 45
e-mail: elfriede.buck@unibw-muenchen.de
- Universitätsprofessor (i.R.) Dr. rer. nat. Franz *Hindelang*
Geb. 37/100, Zimmer 1156, Tel.: 21 00 / 25 36
- Honorarprofessor Dr.-Ing. Francesco *Sardei*
Geb. 37/100, Zimmer 1157, Tel.: 21 32 / 25 36

Wiss. Mitarbeiter apl. Prof. Dr.-Ing. habil. Hans *Wengle*, Tel.: 21 31 / 25 36
e-mail: hans.wengle@unibw-muenchen.de

apl. Prof. Dr. rer. nat. Klaus *Hornung*, Tel.: 21 32 / 25 36
e-mail: klaus.hornung@unibw-muenchen.de

Dipl.-Ing. Holger *Jordan**, Tel.: 22 24 / 25 36
e-mail: holger.jordan@unibw-muenchen.de

Dipl.-Ing. Fritz *Lasinger*, Tel.: 21 47 / 23 19 / 25 36
e-mail: fritz.lasinger@unibw-muenchen.de

Dipl.-Ing. Adnan *Meri**, Tel.: 21 15 / 22 87 / 25 36
e-mail: adnan.meri@unibw-muenchen.de

Dipl.-Ing. Jens *Neumann**, Tel.: 21 15
e-mail: jens.neumann@unibw-muenchen.de

Dipl.-Ing. Michael *Schwarz*, Tel.: 22 24 / 30 77 / 25 36
e-mail: michael.schwarz@unibw-muenchen.de

Dipl.-Ing. Jelena *Wahler*, Tel.: 25 66 / 23 19 / 25 36
e-mail: jelena.wahler@unibw-muenchen.de

The logo consists of the letters 'LRT' in a white, bold, sans-serif font, centered within a solid black square.

Institut für Luftfahrttechnik und Leichtbau, Inst. 8

Professur für Luftfahrttechnik, Inst. 8/1

http://www.unibw-muenchen.de/campus/LRT/LRT8/lrt8_1.lrt81.htm

Universitätsprofessor Dr.-Ing. Werner *Staudacher*
Geb. 37/100, Zimmer 1118, Tel.: 21 36
e-mail: werner.staudacher@unibw-muenchen.de

Sekretariat Walburga *Bittner*
Geb. 37/100, Zimmer 1119, Tel.: 23 84

Wiss. Mitarbeiter Dipl.-Ing. Wolfgang *Friedrich**, Tel.: 31 74
e-mail: wolfgang.friedrich@unibw-muenchen.de

 Dipl.-Ing. Mirko *Hornung*, Tel.: 23 89
e-mail: mirko.hornung@unibw-muenchen.de

 Dipl.-Ing. Stefan *Lentz**, Tel.: 35 39
e-mail: stefan.lentz@unibw-muenchen.de

 Dr.-Ing. Jürgen *Müller*, Tel.: 20 85 / 21 37
e-mail: juergen.mueller@unibw-muenchen.de

 Dipl.-Ing. Rainer *Mümmeler**, Tel.: 20 85 / 22 71
e-mail: rainer.muemmler@unibw-muenchen.de

Professur für Leichtbau. 8/2

http://www.unibw-muenchen.de/campus/LRT/LRT8/lrt8_2.lrt82.htm

Universitätsprofessor Dr.-Ing. Günter *Fahlbusch*
Geb. 41/200, Zimmer 1209, Tel.: 35 91
e-mail: guenter.fahlbusch@unibw-muenchen.de

Sekretariat Elisabeth *Plöchinger*
Geb. 41/200, Zimmer 1211, Tel.: 41 40
e-mail: elisabeth.ploechinger@unibw-muenchen.de

Wiss. Mitarbeiter Dr.-Ing. Ottmar *Breuer*, Tel.: 41 38 / 20 90
e-mail: ottmar.breuer@unibw-muenchen.de

 Dipl.-Ing. Dirk *Petry*, Tel.: 41 39
e-mail: dirk.petry@unibw-muenchen.de

Institut für Raumfahrttechnik, Inst. 9

Professur für Raumfahrttechnik

http://www.unibw-muenchen.de/campus/LRT/lrt_home.html

Universitätsprofessor Dr. rer. nat. Bernd *Häusler*
Geb. 35, Zimmer 1358, Tel.: 21 38
e-mail: bernd.haeusler@unibw-muenchen.de

Sekretariat Gerda *Hülbert*
Geb. 35, Zimmer 1404, Tel.: 35 70
e-mail: gerda.huelbert@unibw-muenchen.de

Wiss. Mitarbeiter Dr.-Ing. Werner *Eidel*, Tel.: 35 99 / 35 70
Dipl.-Ing. Stefan *Remus*, Tel.: 35 71
Dipl.-Ing. Oliver *Zeiler*, Tel.: 35 98

Institut für Thermodynamik, Inst. 10

http://www.unibw-muenchen.de/campus/LRT/LRT10/web_home.html

Professur für Thermodynamik

N.N.

Professur für Aerothermodynamik

N.N.

Wiss. Mitarbeiter Wiss. Dir. Dr.-Ing. Volker *Lippig*, Tel.: 21 04
e-mail: volker.lippig@unibw-muenchen.de

Akad. Dir. Dr.-Ing. Theodor *Wurst*, Tel.: 21 95
e-mail: theo-klaus.wurst@unibw-muenchen.de

Dipl.-Ing. Christian *Rebinger*
e-mail: christian.rebinger@unibw-muenchen.de

Dipl.-Ing. Martin *Sprenger*, Tel.: 23 53 / 38 71
e-mail: martin.sprenger@unibw-muenchen.de

Dipl.-Ing. Holger *Steinfeld*, Tel.: 21 02 / 21 77
e-mail: holger.steinfeld@unibw-muenchen.de

N.N.

The logo consists of the letters 'LRT' in a white, bold, sans-serif font, centered within a solid black square.

Institut für Arbeitswissenschaft, Inst. 11

Professur für Arbeitswissenschaft

<http://www.unibw-muenchen.de/campus/LRT11/index.html>

Universitätsprofessor Dr. phil., rer. soc. habil. *Berthold Färber*
Geb. 37/100, Zimmer 1105, Tel.: 32 50, Fax: 25 64
e-mail: berthold.faeerber@unibw-muenchen.de

Sekretariat *Elfriede Rother*
Geb. 37/100, Zimmer 1106, Tel.: 32 51
e-mail: elfriede.rother@unibw-muenchen.de

Wiss. Mitarbeiter *Dipl.-Psych. Constanze Groth*, Tel.: 31 71
e-mail: constanze.groth@unibw-muenchen.de

Dr. rer. soc. Michael M. Popp, Tel.: 32 52
e-mail: michael.popp@unibw-muenchen.de

Dipl.-Ing. Matthias Müller, Tel.: 40 86
e-mail: matthias.mueller@unibw-muenchen.de

Dipl.-Ing. Josef Schmitt, Tel.: 31 70
e-mail: josef.schmitt@unibw-muenchen.de

Institut für Strahlantriebe, Inst. 12

<http://www.unibw-muenchen.de/campus/LRT12/welcome/html>

Professur für Strömungsmaschinen/Strahlantriebe

Universitätsprofessor *Dr.-Ing. Leonhard Fottner*
Geb. 37/200, Zimmer 1210a, Tel.: 22 66 / 27 04
e-mail: leonhard.fottner@unibw-muenchen.de

Sekretariat *Gerda Haas*
Geb. 37/200, Zimmer 1210b, Tel.: 27 04

Wiss. Mitarbeiter *Dr.-Ing. Peter Müller*, Tel.: 22 90
e-mail: Peter.Mueller@unibw-muenchen.de

*Dipl.-Ing. Matthias Boese**, Tel.: 35 37
e-mail: matthias.boese@unibw-muenchen.de

Dipl.-Ing. Stefan *Brunner**, Tel.: 35 35
e-mail: stefan.brunner@unibw-muenchen.de

Dipl.-Ing. Thomas *Bürgener**, Tel.: 30 33
e-mail: thomas.buergener@unibw-muenchen.de

Dipl.-Ing. Pasquale Cardamone*, Tel.: 35 35
e-mail: pasquale.cardamone@unibw-muenchen.de

Dipl.-Ing. Lothar *Hilgenfeld*, Tel.: 35 36
e-mail: lothar.hilgenfeld@unibw-muenchen.de

Dipl.-Ing. Markus *Kampitsch**, Tel.: 22 16
e-mail: markus.kampitsch@unibw-muenchen.de

Dipl.-Ing. Dirk *Leinhos*, Tel.: 28 39 / 20 10
e-mail: dirk.leinhos@unibw-muenchen.de

Dipl.-Ing. Marc *Nagel**, Tel.: 35 38
e-mail: marc.nagel@unibw-muenchen.de

Dipl.-Ing. Thomas *Peters*, Tel.: 28 39
e-mail: thomas.peters@unibw-muenchen.de

Dipl.-Ing. Stefan *Scheidler*, Tel.: 20 55
e-mail: stefan.scheidler@unibw-muenchen.de

Dipl.-Ing. Norbert *Schmid**, Tel.: 22 16
e-mail: dau@taklamakan.lrt.unibw-muenchen.de

Dipl.-Ing. Carsten *Schwarz**, Tel.: 28 39
e-mail: carsten.schwarz@unibw-muenchen.de

Dipl.-Ing. Peter *Stadtmüller**, Tel.: 35 38
e-mail: peter.stadtmueller@unibw-muenchen.de

Dipl.-Ing. Reinhold *Teusch**, Tel.: 35 35
e-mail: reinhold.teusch@unibw-muenchen.de

Dipl.-Ing. Stefan *Wolff**, Tel.: 30 37
e-mail: stefan.wolff@unibw-muenchen.de

The logo for LRT (Lehrstuhl für Robotik und Fertigungstechnik) consists of the letters "LRT" in a white, bold, sans-serif font, centered within a solid black square.

Institut für Systemdynamik und Flugmechanik, Inst. 13

<http://www.unibw-muenchen.de/campus/LRT/LRT13/index.html>

Sekretariat *Madeleine Gabler*
Geb. 41/200, Zimmer 2212, Tel.: 35 83
e-mail: madeleine.gabler@unibw-muenchen.de

Professur für Steuer- und Regelungstechnik

<http://www.unibw-muenchen.de/campus/LRT/LRT13/mitarbeiter/dickmanns.html>

Universitätsprofessor *Dr.-Ing. Ernst-D. Dickmanns*
Geb. 41/200, Zimmer 2209, Tel.: 20 77
e-mail: ernst.dickmanns@unibw-muenchen.de

Wiss. Mitarbeiter *Dr.-Ing. Klaus-Dieter Otto*, Tel.: 35 82
e-mail: klaus-dieter.otto@unibw-muenchen.de

*Dipl.-Ing. Simon Fürst**, Tel.: 35 80
e-mail: simon.fuerst@unibw-muenchen.de

*Dipl.-Ing. Rudolf Gregor**, Tel.: 41 49
e-mail: rg@sonne.lrt.unibw-muenchen.de

Dipl.-Ing. Ulrich Hofmann, Tel.: 28 82
e-mail: ulrich.hofmann@unibw-muenchen.de

*Dipl.-Ing. Michael Lützel**, Tel.: 28 82
e-mail: michael.luetzeler@unibw-muenchen.de

*Dipl.-Phys. Martin Pellkofer**, Tel.: 35 81
e-mail: martin.pellkofer@unibw-muenchen.de

*Dipl.-Ing. Karl-Heinz Siedersberger**, Tel.: 41 47
e-mail: karl-heinz.siedersberger@unibw-muenchen.de

Professur für Flugmechanik und Flugführung

<http://www.unibw-muenchen.de/campus/LRT/LRT13/mitarbeiter/onken.html>

Universitätsprofessor *Dr.-Ing. Reiner Onken*
Geb. 41/200, Zimmer 2208, Tel.: 34 52
e-mail: reiner.onken@unibw-muenchen.de

Wiss. Mitarbeiter Dr.-Ing. Werner *Fohrer*, Tel.: 21 30
e-mail: werner.fohrer@unibw-muenchen.de

Dipl.-Ing. Thorsten *Dowe**, Tel.: 41 45
e-mail: thorsten.dowe@unibw-muenchen.de

Dipl.-Ing. Frank *Flemisch**, Tel.: 21 39
e-mail: frank.flemisch@unibw-muenchen.de

Dipl.-Ing. Andreas *Frey*, Tel.: 25 89
e-mail: andreas.frey@unibw-muenchen.de

Dipl.-Inform. Udo v. *Garrel**
Tel.: 41 48

Dipl.-Ing. Andreas *Lenz**
Tel.: 22 33

Dipl.-Ing. Hans-Jörg *Otto**, Tel.: 22 32
e-mail: hans-joerg.otto@unibw-muenchen.de

Dipl.-Inform. Henrik *Putzer**, Tel.: 22 33
e-mail: henrik.putzer@unibw-muenchen.de

Dipl.-Ing. Anton *Walsdorf**, Tel.: 21 39
e-mail: anton.walsdorf@unibw-muenchen.de



Institut für Industrielle Informationsprozesse, Inst. 14
<http://unibw-muenchen.de/campus/LRT14/homepage.html>

Professur für Produktionswirtschaft und -technik

Universitätsprofessor Dr.-Ing. Bernhard *Katzy*
Geb. 161, Zimmer 109, Tel.: 32 60
e-mail: bernhard.katzy@unibw-muenchen.de

Sekretariat Ingrid *Schramm*
Geb. 161, Zimmer 115, Tel.: 32 55
e-mail: ingrid.schramm@unibw-muenchen.de

Wiss. Mitarbeiter Dipl.-Ing. Marcel *Dissel*, Tel. 32 63
e-mail: marcel.dissel@unibw-muenchen.de

Lehrveranstaltungen

3. Trimester - Luft- und Raumfahrttechnik

50030101	Höhere Mathematik III		Gwinner
	Vorlesung 3 WS		
	Di 08.15-09.45	33/0431	
	Mi 11.30-12.15	33/0431	
	Seminarübung 2 WS		Gwinner
	(in Gruppen)		und Mitarbeiter
	Di 12.00-14.00	33/0431, 33/0101	
	Di 14.00-16.00	33/0431	
	Di 15.00-16.30	33/0331	
50030102	Numerische Mathematik I		Schwenzfeger
	Vorlesung 2 WS		
	Mi 09.45-11.15	33/0431	
	Seminarübung 1 WS		Schwenzfeger
	Mo 13.00-14.30	33/0431	und Mitarbeiter
50030103	Rechneranwendungen I		Schwenzfeger
	Vorlesung 1 WS		
	Mo 11.15-12.00	33/0431	
	Praktikum 2 WS		Schwenzfeger
	(in Gruppen)		und Mitarbeiter
	Di 12.00-16.00	35/PC-Pool 1	
50030404	Höhere Technische Mechanik I		Emmerling
	Vorlesung 4 WS		
	Mo 08.15-09.45	33/0431	
	Do 09.45-11.15	33/0431	
	Seminarübung 2 WS		Emmerling
	(in Gruppen)		und Mitarbeiter
	Fr 09.45-11.15	33/0431	
50031005	Thermodynamik I		Lippig
	Vorlesung 3 WS		
	Mo 10.00-11.00	33/0431	
	Di 10.00-11.00	33/0431	
	Fr 11.30-12.30	33/0431	
	Seminarübung 1 WS		Lippig
	Mo 14.45-16.30	33/0431	

50030306	Maschinenelemente I		N.N.
	Vorlesung 4 WS		
	Do 08.00-09.30	33/0431	
	Fr 08.00-09.30	33/0431	
	Seminarübung 2 WS		N.N.
	Mi 08.00-09.30	33/0431	
-----	Sprachen	s. Sprachen-	
	Do 15.00-16.30	zentrum	

3. Trimester Wahlveranstaltungen

50030108	Brückenkurs Mathematik III	Gwinner	
	Vorlesung 1 WS		
	Do 11.30-12.15	33/0431	
	Do 12.15-13.00	33/0431	
	Seminarübung 2 WS		Gwinner
	Do 13.15-15.45	33/0431	und Mitarbeiter



6. Trimester - Luft- und Raumfahrttechnik

50060705	Aerodynamik I		Römer
	Vorlesung 3 WS		
	Mo 10.00-11.00	33/0331	
	Mi 10.00-12.15	33/0331	
	Seminarübung 1 WS		Römer
	Di 09.45-10.30	33/0331	und Mitarbeiter
50060703	Strömungsmechanik II		Hornung
	Vorlesung 2 WS		
	Do 08.15-09.45	33/0331	
	Di 16.30-18.00 (14-tägig)	33/0331	
	Seminarübung 2 WS		Römer/Hornung
	Di 13.15-14.45	33/0331	

50061302	Flugmechanik II Vorlesung 2 WS Di 10.45-12.15	33/0331	Fohrer
	Seminarübung 1 WS Do 13.00-15.30 (14-tägig) Fr 12.45-14.15 (14-tägig nach Vereinbarung)	33/0331 33/0331	Fohrer
50060601	Meßtechnik II Vorlesung 2 WS Fr 10.00-11.30	35/2210A Prüfungsraum	Graefe
	Seminarübung 1 WS Fr 12.45-14.15 (14-tägig)	33/0431	Graefe und Mitarbeiter
	Praktikum 3 WS (in Gruppen) 35/Labor des Instituts für Meßtechnik Do 13.00-15.30 Studienschwerpunkte: Fluidodynamik Antriebe		Graefe und Mitarbeiter
	Do 15.30-18.00 Studienschwerpunkte: Systemdynamik Raumfahrttechnik		
50061303	Steuer- und Regelungstechnik II Vorlesung 2 WS Mi 08.15-09.45	33/0331	Dickmanns
	Seminarübung 2 WS Fr 08.15-09.45	33/0331	Dickmanns und Mitarbeiter
50060904	Raumfahrttechnik I Vorlesung/Seminarübung 4 WS Mo 08.00-09.45 Do 10.00-12.00 Di 16.30-18.00 (14-tägig nach Vereinbarung)	33/0331 33/0331 33/0331	Häusler und Mitarbeiter
50060106	Numerische Mathematik III Vorlesung 2 WS Di 08.00-09.30	33/0331	Schwenzfeger
	Seminarübung 1 WS Mo 16.15-18.00	33/0331	Schwenzfeger und Mitarbeiter

50061304	Abtastsysteme Vorlesung 2 WS Mo 11.15-13.00	33/0331	Dickmanns
	Seminarübung 1 WS Do 13.00-15.30 (14-tägig)	33/0331	Dickmanns und Mitarbeiter
-----	Sprachen Di 15.00-16.30		s. Sprachen- zentrum
-----	Erziehungs- und gesellschaftswissen- schaftliche Anteile des Studiums Mo 14.00-16.00		s. Fakultät SOWI

Studienschwerpunkt Fluidodynamik

50060705	Aerodynamik I Vorlesung 3 WS Seminarübung 1 WS		Römer
50060703	Strömungsmechanik II Vorlesung 2 WS Seminarübung 2 WS		Hornung/Römer
50060601	Mess-technik II Vorlesung 2 WS Seminarübung 1 WS Praktikum 3 WS		Graefe
50060904	Raumfahrttechnik I Vorlesung 3 WS Seminarübung 1 WS		Häusler
50060106	Numerische Mathematik III Vorlesung 2 WS Seminarübung 1 WS		Schwenzfeger



Studienschwerpunkt Systemdynamik

50060705	Aerodynamik I Vorlesung 3 WS Seminarübung 1 WS		Römer
----------	--	--	-------

50061302 Flugmechanik II
Vorlesung 2 WS
Seminarübung 1 WS
Fohrer

50060601 Meßtechnik II
Vorlesung 2 WS
Seminarübung 1 WS
Praktikum 3 WS
Graefe

50061303 Steuer- und Regelungstechnik II
Vorlesung 2 WS
Seminarübung 2 WS
Otto

50060904 Raumfahrttechnik I
Vorlesung 3 WS
Seminarübung 1 WS
Häusler

50061304 Abtastsysteme
Vorlesung 2 WS
Seminarübung 1 WS
Otto

Studienschwerpunkt Antriebe

50060705 Aerodynamik I
Vorlesung 3 WS
Seminarübung 1 WS
Römer

50060703 Strömungsmechanik II
Vorlesung 2 WS
Seminarübung 2 WS
Hornung/Römer

50060601 Meßtechnik II
Vorlesung 2 WS
Seminarübung 1 WS
Praktikum 3 WS
Graefe

50060904 Raumfahrttechnik I
Vorlesung 3 WS
Seminarübung 1 WS
Häusler

50060106 Numerische Mathematik III
Vorlesung 2 WS
Seminarübung 1 WS
Schwenzfeger

Studienschwerpunkt Flugzeugbau

50060705	Aerodynamik I Vorlesung 3 WS Seminarübung 1 WS	Römer
50060703	Strömungsmechanik II Vorlesung 2 WS Seminarübung 2 WS	Hornung/Römer
50061302	Flugmechanik II Vorlesung 2 WS Seminarübung 1 WS	Fohrer
50061303	Steuer- und Regelungstechnik II Vorlesung 2 WS Seminarübung 2 WS	Otto
50060904	Raumfahrttechnik I Vorlesung 3 WS Seminarübung 1 WS	Häusler
50060106	Numerische Mathematik III Vorlesung 2 WS Seminarübung 1 WS	Schwenzfeger

The logo consists of the letters 'LRT' in a white, bold, sans-serif font, centered within a solid black square.

Studienschwerpunkt Raumfahrttechnik

50060705	Aerodynamik I Vorlesung 3 WS Seminarübung 1 WS	Römer
50060703	Strömungsmechanik II Vorlesung 2 WS Seminarübung 2 WS	Hornung/Römer
50060601	Meßtechnik II Vorlesung 2 WS Seminarübung 1 WS Praktikum 3 WS	Graefe
50061303	Steuer- und Regelungstechnik II Vorlesung 2 WS Seminarübung 2 WS	Otto

50060904 Raumfahrttechnik I
Vorlesung 3 WS
Seminarübung 1 WS
Häusler

50060106 Numerische Mathematik III
Vorlesung 2 WS
Seminarübung 1 WS
Schwenzfeger

Studienschwerpunkt Leichtbaustrukturen

50060705 Aerodynamik I
Vorlesung 3 WS
Seminarübung 1 WS
Römer

50060703 Strömungsmechanik II
Vorlesung 2 WS
Seminarübung 2 WS
Hornung/Römer

50060904 Raumfahrttechnik I
Vorlesung 3 WS
Seminarübung 1 WS
Häusler

50060106 Numerische Mathematik III
Vorlesung 2 WS
Seminarübung 1 WS
Schwenzfeger

wahlweise

50061303 Steuer- und Regelungstechnik II
Vorlesung 2 WS
Seminarübung 2 WS
Otto

oder

50061304 Abtastsysteme
Vorlesung 2 WS
Seminarübung 1 WS
Otto

6. Trimester - Ingenieurplanungstechnik

50060705 Aerodynamik I
Vorlesung 3 WS
Seminarübung 1 WS
Römer

50060904	Raumfahrttechnik I Vorlesung/Seminarübung 4 WS		Häusler
50060110	Operations Research Vorlesung 4 WS		Marti
	Di 13.00-14.30	33/2401	
	Mi 08.15-09.45	33/2401	
	Seminarübung 3 WS		Marti und Mitarbeiter
	Di 08.00-09.30	33/2401	
	Do 08.15-09.45	33/2401	
-----	Sprachen		s. Sprachen- zentrum
	Di 15.00-16.30		
-----	Erziehungs- und gesellschaftswissen- schaftliche Anteile des Studiums		s. Fakultät SOWI
	Mo 14.00-16.00		

9. Trimester - Luft- und Raumfahrttechnik

Wahlveranstaltungen und Wahlpflichtfächer, für alle Studienschwerpunkte

50090103	Mathematisches Seminar Seminar 2 WS		Marti, Gwinner, Schwenzfeger
	Di 16.00-18.00	33/0431	
	Seminarübung 1 WS Ort und Zeit nach Vereinbarung		
50090301	CIM-Seminar Seminar 2 WS		Claussen und Mitarbeiter
	Ort und Zeit nach Vereinbarung		
50090407	Einführung in die Akustik Vorlesung 2 WS		Fleischer
	Seminarübung 1 WS		
	Do 08.00-11.00	33/1311	
50090408	Seminar für Mechanik Seminar 1 WS (14-tägig)		Emmerling, Heinen
	Ort und Zeit nach Vereinbarung		

LRT

50090439	Einführung in die Kontinuumsmechanik Vorlesung/Übung 2 WS Mi 08.00-10.00 33/1311	Emmerling
50090509	Spezielle Probleme des Umweltschutzes Vorlesung 3 WS Di 16.00-18.30 33/2420	Schwankner
50090511	Chemische Probleme des Umweltschutzes: Werkstoffe und chemische Produkte Vorlesung 3 WS Di 13.00-15.15 33/1311 oder nach Vereinbarung	Czarnecki, Bartl Schwankner
50090727	Magnetohydrodynamik Vorlesung 3 WS Do 14.00-16.30 33/1415	Sardei
50090728	Turbulente Strömungen II / Spezielle Probleme turbulenter Strömungen Vorlesung 2 WS Seminarübung 1 WS Ort und Zeit nach Vereinbarung	Römer/Wengle
50091006	Ausgewählte chemische Reaktionen und ihre umweltrelevanten Anwendungen Vorlesung 2 WS Seminarübung 1 WS Di 08.15-10.45 33/1311	Held
50091101	Spezielle Probleme der Mensch- Maschine-Interaktion Vorlesung 1 WS Di 13.00-14.00 33/2420 Seminarübung 2 WS Di 14.00-16.00 33/2420 oder nach Vereinbarung	Färber Färber, Popp
50091104	Ausgewählte Probleme des Industrial Engineering Vorlesung, Seminarübung 3 WS Ort und Zeit nach Vereinbarung bitte Aushänge beachten !	Eidenmüller

50090726 Aerodynamisches Flugpraktikum
Vorlesung 1 WS
Di 11.00-12.00 37/1115

Hindelang

Praktikum 2 WS
Ort und Zeit nach Vereinbarung
Teilnehmerzahl begrenzt

Studienschwerpunkt Systemdynamik

50091327 Flugmechanik-, Flugführungspraktikum
Gerätepraktikum 3 WS
Ort und Zeit nach Vereinbarung

Onken
und Mitarbeiter

50091328 Flugmechanisches Flug-Praktikum
Praktikum 3 WS
Ort und Zeit nach Vereinbarung

Onken
und Mitarbeiter

50091329 Spezielle Probleme der Flugmechanik:
Einführung in die Flugversuchstechnik
Vorlesung 2 WS
Seminarübung 1 WS
Do 15.00-18.00 33/0431

Rosenberg

Studienschwerpunkt Antriebe

50091022 Raumfahrtantriebe
Vorlesung 2 WS
Seminarübung 1 WS
Fr 08.00-12.00 33/2431
(zusammen mit Vertiefung Raumfahrttechnik)

Kramer

50091232 Rechenverfahren für die
Turbomaschinenauslegung
Vorlesung 3 WS
Di 09.00-12.00
Ort nach Vereinbarung
bitte Aushang beachten!

Happel

Studienschwerpunkt Flugzeugbau

50090832	Luftfahrttechnik III Vorlesung 2 WS		Staudacher
	Mo 08.00-10.00	37/1115	
	Seminarübung 2 WS		Staudacher und Mitarbeiter
	Mi 08.30-10.00	37/1115	
50090841	Spez. Probleme der Flugzeugauslegung: Einsatz numerischer Methoden zum aerodynamischen Entwurf von Flugzeugkomponenten Vorlesung, Praktikum 3 WS		Wanie
	Di 8.00-10.30	37/1115	

Studienschwerpunkt Raumfahrttechnik

50090937	Dynamik und Regelung von Satelliten Vorlesung 3 WS		Häusler
	Mo 13.15-14.45	33/0331	
	Di 10.00-11.00	36/01242	
	bitte Aushang beachten!		
	Seminarübung 1 WS		Häusler und Mitarbeiter
	Mo 15.00-16.00	33/0331	
50090935	Sonderprobleme der Raumfahrttechnik: Weltraumsimulation Vorlesung 3 WS		Nuß
	Mo 08.00-10.00	33/1414	
	Do 16.00-18.00	33/0331	
50090936	Thermalhaushalt von Satelliten Vorlesung/Seminarübung 3 WS		Doenecke, Schällig
	Di 14.00-17.30	33/3431	
Alternative aus:			
50091022	Raumfahrtantriebe Vorlesung 2 WS Seminarübung 1 WS		Kramer
	Fr 08.00-12.00	33/2431	
	(zusammen mit Vertiefung Antriebe)		

und



50080501 Werkstoffe II
Vorlesung 3 WS
Diese Vorlesung fand im 8. Trimester statt. Gudladt

Studienschwerpunkt Leichtbaustrukturen

50090837 Apparatives Praktikum Leichtbau
Gerätepraktikum 3 WS (in Gruppen)
Do 14.00-17.00 35/Werkhalle
oder nach Vereinbarung
Fahlbusch/
Emmerling
und Mitarbeiter

Praktikum 2 WS
Mi 8.00-12.00 35/2425
Emmerling/
Fahlbusch
und Mitarbeiter

50090840 Faserverbundbauweise in Konstruktion
und Berechnung
Vorlesung 2 WS
Übung 1 WS
Mo 12.00-16.00 33/2432
Cuntze

----- Stochastische Schwingungen in Theorie
und Praxis
Vorlesung/Seminarübung 3 WS
Fr 10.00-12.30 33/0331
Breuer

9. Trimester - Ingenieurplanungstechnik

50091150 Personal-Management und -Führung II
Vorlesung 1 WS
Mo 10.00-12.00 (14-tägig) 37/1115
Färber

Seminarübung 1 WS
Ort und Zeit nach Vereinbarung
Färber
und Mitarbeiter

50091401 Informationsprozesse in
Industrieunternehmen III
Vorlesung 2 WS
Seminarübung 1 WS
Mo 13.00-16.00
Ort nach Vereinbarung
Katzy

70030510	Betriebswirtschaftslehre III (Investitionsrechnung) Vorlesung 2 WS Mo 08.30-10.00	HS s. WOW	N.N.
70030511	Betriebswirtschaftslehre III (Investitionsrechnung) Seminarübung 1 WS Di 16.30-18.00	HS s. WOW	N.N.
70060832	Recht IV (Wettbewerbsrecht, Wirtschaftsrecht II) Vorlesung 2 WS Mi 09.00-10.30	HS s. WOW	Ullrich
70090841	Recht V Examinatorium 2 WS (14-tägig) Ort und Zeit nach Vereinbarung		Ullrich und N.N.

LRT

Fakultät für
Pädagogik

PÄD

Vorlesungen:

Stand bei Redaktionsschluß.

Berichtigungen und Ergänzungen sind den Anschlägen am Schwarzen Brett im
Gebäude 150 zu entnehmen.

Fakultät für Pädagogik

Dekan:

Universitätsprofessor Dr. rer. pol. Hans-Rolf *Vetter*
Gebäude 150, Zimmer 1207 Tel.: 31 00 / 31 01

Dekanat:

Roslinda *Hiltwein*
Gebäude 150, Zimmer 1206, Tel.: 31 01 / 31 00, Fax: 60 04 - 39 68

Prodekan:

Universitätsprofessor Dr. phil. Michael *Schmid*
Gebäude 150, Zimmer 1218, Tel.: 31 58

Fachbereichsverwaltung:

Birgit *Czerwek-Müller*
Gebäude 150, Zimmer 1105, Tel.: 31 83

Fachbereichsrat:

Universitätsprofessor Dr. Dieter *Hackfort*
Universitätsprofessor Dr. Arnim *Kaiser*
Universitätsprofessor Dr. Kurt R. *Müller*
Universitätsprofessor Dr. Werner *Schefold*
Universitätsprofessor Dr. Michael *Schmid*, Prodekan
Universitätsprofessor Dr. Christian *Tarnai*
Universitätsprofessor Dr. Hans-Rolf *Vetter*, Dekan
Dr. Andreas *Schlattmann*
Dr. Margit *Wehrich*
Roslinda *Hiltwein*
Olt Oliver *Görg*
Lt Lars *Wallbaum*
Lt Matthias *Wehner*

Vorsitzender des Prüfungsausschusses Pädagogik:

Universitätsprofessor Dr. Jürgen *Hüther*
Gebäude 33, Zimmer 1354, Tel.: 31 02 / 31 19

Schriftführer: Dr. Hans-Jürgen *Mechler*
Gebäude 150, Zimmer 1203, Tel.: 31 16

Vorsitzender des Prüfungsausschusses Sportwissenschaft:

Universitätsprofessor Dr. Dieter *Hackfort*
Gebäude 101, Zimmer 201, Tel.: 41 80

Schriftführer: Dr. Andreas *Schlattmann*
Gebäude 101, Zimmer 203b, Tel.: 41 83

EDV-Berater: Dr. phil. Wolfgang *Salzmann*
Gebäude 150, Zimmer 1202, Tel.: 30 96

AVA-Berater: Dr. phil. Bernd *Podehl*
Gebäude 33, Zimmer 1352, Tel.: 31 04

PÄD

Universitätsprofessoren

- Ennenbach*, Wilfrid (01.07.74), Dr. phil., Dipl.-Psych., für Pädagogische Psychologie unter besonderer Berücksichtigung der Lernpsychologie
Gebäude 150, Zimmer 1214, Tel.: 31 54
Georgenstr. 17, 80799 München, Tel.: (0 89) 34 91 79
- Geißler*, Karlheinz (01.05.75), Dr. rer. pol., für Wirtschafts- und Sozialpädagogik
Gebäude 150, Zimmer 1107, Tel.: 31 50
Schlechinger Weg 13, 82669 München, Tel.: (0 89) 68 39 35
- Hackfort*, Dieter (01.10.91), Dr. Sportwiss., für Sportpsychologie und Sportpädagogik
Gebäude 101, Zimmer 201, Tel.: 41 80
Greifenberger Str. 8a, 82279 Eching, Tel.: (0 82 43) 88 78
- Hoffmann*, Alfred (01.03.76), Dr. phil., für Theorie der Erziehung und Sozialisation
Gebäude 150, Zimmer 1114, Tel.: 31 10
Erich-Giese-Str. 2, 81829 München, Tel.: (0 89) 67 17 89
- Hüther*, Jürgen (01.10.75), Dr. phil., für Medienpädagogik
Gebäude 33, Zimmer 1354, Tel.: 31 02
Ignaz-Günther-Str. 9, 82543 Rott am Inn, Tel.: (0 80 39) 12 38
- Kaiser*, Arnim (22.01.85), Dr. phil. habil., für Allgemeine Pädagogik unter besonderer Berücksichtigung der Theorie und der Geschichte der Pädagogik
Gebäude 150, Zimmer 1220, Tel.: 20 81
Voitstr. 12, 80637 München, Tel.: (0 89) 15 34 00
- Kudera*, Sabine (05.02.82), Dr. rer. pol., für Soziologie, insbesondere Soziologie der Arbeit (beurlaubt)
Gebäude 150, Zimmer 1215, Tel.: 25 19
Virchow-Str. 14, 85521 Ottobrunn, Tel.: (0 89) 6 09 36 99
- Müller*, Kurt (01.08.77), Dr. rer. pol., für Erwachsenenpädagogik
Gebäude 150, Zimmer 1203, Tel.: 31 18
Wallnstr. 16, 85256 Vierkirchen, Tel.: (0 81 39) 65 02
- Pelka*, Rainer B. (01.08.76), Dr. phil., für Angewandte Statistik
Gebäude 150, Zimmer 1225, Tel.: 20 29
St. Valentin-Weg 10, 85774 Unterföhring, Tel.: (0 89) 95 82 23 33
- Schefold*, Werner (11.09.95), Dr. rer. soe. habil., für Sozialpädagogik
Gebäude 150, Zimmer 1110, Tel.: 31 14
Büchnerweg 6, 85386 Eching, Tel.: (0 89) 3 19 22 51

Schmid, Michael (10.07.95), Dr. phil., Dr. rer. pol. habil.,
für Allgemeine Soziologie
Gebäude 150, Zimmer 1218, Tel.: 31 58
Römerstädterstr. 6b, 86199 Augsburg, (0 82 1) 9 78 52

Schneider, Klaus (01.12.93), Dr. rer. nat., Dr. phil. habil., für Bewegungs- und
Trainingswissenschaft
Gebäude 101, Zimmer 210, Tel.: 41 90
Schillerstr. 18b, 85521 Ottobrunn, Tel.: (0 89) 60 39 91

Tarnai, Christian (01.07.98), Dr. phil. habil., für Sozialwissenschaftliche
Methodenlehre
Gebäude 33, Zimmer 1374, Tel.: 30 06
Holzwiesenstr. 24, 81737 München

Vetter, Hans-Rolf (01.10.97), Dr. rer. pol. habil., für Sozialpolitik und
Organisation sozialer Dienstleistungen
Gebäude 150, Zimmer 1216, Tel.: 39 69
Rattersberg 11, 94234 Viechtach, Tel.: (0 99 42) 37 87

Professoren im Ruhestand

Hornstein, Walter (01.04.76), Dr. phil., für Sozialisationsforschung und
Sozialpädagogik
Pippinstr. 57, 82131 Gauting, Tel.: (0 89) 8 50 21 71

PÄD

Royl, Wolfgang (01.04.76), Dr. phil., für Allgemeine Didaktik unter besonderer
Berücksichtigung der Unterrichtswissenschaft
Gebäude 33, Zimmer 1274, Tel.: 31 80
Kiem-Pauli-Weg 26b, 85579 Neubiberg, Tel.: (0 89) 60 45 00

Vertretungsweise Wahrnehmung einer Professur

Maurer, Andrea (01.02.98 - 20.03.2001), Dr. rer. pol. habil., für Soziologie,
insbesondere Soziologie der Arbeit
Gebäude 150, Zimmer 1104, Tel.: 28 83

Lehrbeauftragte

Giernalczyk, Thomas, Dr. phil., für Pädagogische Intervention
Schönstr. 73 a, 81543 München, Tel.: (0 89) 65 87 40

Glinka, Hans-Jürgen, Dr. phil., für Sozialwissenschaftliche Grundlagen
sozialpädagogischer Fallarbeit
Schlehenweg 3, 34266 Niestetal, Tel.: (05 61) 52 69 67

Graeff, Peter, Dr. phil., für Organisationsevaluation im sozialen Bereich
Universität Bonn, Konrad-Adenauer-Allee 98 a,
e-mail: ups 20004@uni-bonn.de

Ludwig, Joachim, Dr. phil., Konzepte, Arbeitsformen und Methoden
berufs- und erwachsenenbildnerischen Handelns
Frühlingstr. 16a, 85521 Ottobrunn, Tel.: (0 89) 60 85 12 48

Penka, Günther, Dr. med., für Physiologie und Traumatologie
Ludwig-Steubstr. 12 a, A-6341 Ebbs, Tel.: (88 43) 5 37 34 50 32

Schlattmann, Andreas, Dr. phil., für Beratung, Betreuung, Diagnostik I
und Sozialpsychologische Aspekte des Sports
Postfach 73, 82266 Inning a. A., Tel.: (0 81 43) 3 56

Unterrichtsbeauftragte

Schmitz, Monika, für Gymnastik I
Schellingstraße 56, 80799 München, Tel.: (0 89) 2 72 25 31

Institute

Institut für Theorie und Geschichte der Pädagogik

Professur für Theorie der Erziehung und Sozialisation

Universitätsprofessor Dr. Alfred *Hoffmann*
Geb. 150, Zimmer 1114, Tel.: 31 10

Wiss. Mitarbeiter: Florian *Müller*, M.A.
Geb. 150, Zimmer 1114, Tel.: 31 09

Sekretariat: Renate *Meyer*
Geb. 150, Zimmer 1112, Tel.: 31 15

Professur für Allgemeine Pädagogik unter besonderer Berücksichtigung der Theorie und der Geschichte der Pädagogik

Universitätsprofessor Dr. phil. Arnim *Kaiser*
Geb. 150, Zimmer 1221, Tel.: 20 81

Wiss. Mitarbeiterin: Dr. phil. Christiane *Hof*
Geb. 150, Zimmer 1221, Tel.: 20 54

Sekretariat: Christina *Strauß*
Geb. 150, Zimmer 1219, Tel.: 20 50

PÄD

In der Lehre des Instituts tätig:

Wiss. Mitarbeiterin: Dr. phil. Ulrich *Grummes*
Geb. 150, Zimmer 1202, Tel.: 23 79

Institut für Pädagogische Praxis und Erziehungswissenschaftliche Forschung

Universitätsprofessor Dr. Karlheinz A. *Geißler*
Geb. 150, Zimmer 1107, Tel.: 31 50

Wiss. Mitarbeiter: Dipl.-Päd. Olaf *Geramanis*
Geb. 150, Zimmer 1106, Tel.: 31 56

Sekretariat: Christine *Kern*
Geb. 150, Zimmer 1112, Tel.: 31 49

Medienpädagogik

Universitätsprofessor Dr. Jürgen *Hüther*
Geb. 33, Zimmer 1354, Tel.: 31 02

Wiss. Mitarbeiter: Dr. Bernd *Podehl*
Geb. 33, Zimmer 1352, Tel.: 31 04

Sekretariat: Christine *Lachhammer*
Geb. 33, Zimmer 1353, Tel.: 22 10

Erwachsenenpädagogik

Universitätsprofessor Dr. Kurt *Müller*
Geb. 150, Zimmer 1203, Tel.: 31 18

Wiss. Mitarbeiter: Dr. Hans-Jürgen *Mechler*
Geb. 150, Zimmer 1203, Tel.: 31 16

Sekretariat: Renate *Meyer*
Geb. 150, Zimmer 1112, Tel.: 31 15

Sozialpädagogik

Universitätsprofessor Dr. Werner *Schefold*
Geb. 150, Zimmer 1110, Tel.: 31 14

Wiss. Mitarbeiterin: Dipl.-Päd. Christa *Neuberger*
Geb. 150, Zimmer 1109, Tel.: 31 17

 Dipl.-Päd. Friederike *Tilemann*
Geb. 150, Zimmer 1109, Tel.: 23 78

Sekretariat: Renate *Meyer*
Geb. 150, Zimmer 1109, Tel.: 23 78

Institut für Psychologie und Empirische Pädagogik

Pädagogische Psychologie unter besonderer Berücksichtigung der Lernpsychologie

Universitätsprofessor Dr. Wilfrid *Ennenbach*
Geb. 150, Zimmer 1214, Tel.: 31 54

Sekretariat: Frauke *Stammler*
Geb. 150, Zimmer 1213, 31 47

Angewandte Statistik

Universitätsprofessor Dr. Rainer B. *Pelka*
Geb. 150, Zimmer 1225, Tel.: 20 29 / 31 01

Wiss. Mitarbeiter: WOR Dr. Dr. Kurt *Ulbricht*,
Geb. 150, Zimmer 1224, Tel.: 23 82

Sekretariat: Frauke *Stammler*
Geb. 150, Zimmer 1213, Tel.: 31 47

PÄD

Institut für Soziologie und Gesellschaftspolitik Soziologie, insbesondere Soziologie der Arbeit

Universitätsprofessorin Dr. Sabine *Kudera* (beurlaubt)

Vertretung: PD Dr. Andrea *Maurer*
Geb. 150, Zimmer 1104, Tel.: 28 83

Wiss. Mitarbeiterin: Rosa Maria *Kronseder*
Geb. 150, Zimmer 1219, Tel.: 31 57

Sekretariat: Helga *Loos*
Geb. 150, Zimmer 1219, Tel.: 31 59

Allgemeine Soziologie

Universitätsprofessor Dr. Dr. Michael *Schmid*
Geb. 150, Zimmer 1218, Tel.: 31 58

Wiss. Mitarbeiterin: Dr. phil. Margit *Wehrich*
Geb. 150, Zimmer 1217, Tel.: 28 93

Sekretariat: Helga *Loos*
Geb. 150, Zimmer 1219, Tel.: 31 59

Sozialpolitik und Organisation Sozialer Dienstleistungen

Universitätsprofessor Dr. Hans-Rolf *Vetter*
Geb. 150, Zimmer 1216, Tel.: 39 69

Wiss. Mitarbeiter: Dipl.-Soz. Gregor *Richter*
Geb. 150, Zimmer 1217, Tel.: 20 67

Sekretariat: Roslinda Hiltwein
Geb. 150, Zimmer 1206, Tel.: 31 01

Sozialwissenschaftliche Methodenlehre

Universitätsprofessor Prof. Dr. Christian *Tarnai*
Geb. 33, Zimmer 1374, Tel.: 30 06

Wiss. Mitarbeiter: Peter *Schmolck*, M.A.
Geb. 33, Zimmer 1373, Tel.: 20 56

Sekretariat: Gisela *Saad*
Geb. 33, Zimmer 1371, Tel.: 20 58

Institut für Sportwissenschaft und Sport

Sekretariat: Renate *Müller*
Geb. 101, Zimmer 203, Tel.: 41 82

Labor: Johann *Wirket* Technischer Angestellter
Geb. 101, Zimmer 218, Tel.: 41 97

Sportpsychologie und Sportpädagogik

- Universitätsprofessor Dr. Dieter *Hackfort*
Geb. 101, Zimmer 201, Tel.: 41 80
- Wiss. Mitarbeiter WR Dr. phil. Andreas *Schlattmann*
Geb. 101, Zimmer 203a, Tel.: 41 83
- Dipl.-Sportwiss. Hans-Albert *Birkner*
Geb. 101, Zimmer 215, Tel.: 41 95
- Sekretariat: Rosina *Sitter*
Geb. 101, Zimmer 202, Tel.: 41 81
- Sportlehrer: Dipl.-Sportlehrer Andreas *Born*
Geb. 101, Zimmer 204, Tel.: 41 84
- Dipl.-Sportlehrer Rudi *Hoffmann*
Geb. 101, Zimmer 206, Tel.: 41 86
- Johannes *Roschinsky*, M. A.
Geb. 101, Zimmer 205, Tel.: 41 85
- Dipl.-Sportlehrer Hans Bernd *Übbing*
Geb. 101, Zimmer 214, Tel.: 41 94



Bewegungs- und Trainingswissenschaft

- Universitätsprofessor Dr. Klaus *Schneider*
Geb. 101, Zimmer 210, Tel.: 41 90

Lehrveranstaltungen Studiengang Pädagogik

Anmerkung: Alle Lehrveranstaltungen werden, insofern nicht besonders vermerkt, im Geb. 150 und im Geb. 33 abgehalten.

ALLGEMEINE ERZIEHUNGSWISSENSCHAFT

K = Kernstudium (Pflichtveranstaltung)

3. Trimester

Erkenntnistheoretische und methodische Grundlagen pädagogischer Forschung (K)

60030101	Wissenschaftstheoretische und methodische Grundlagen emp. Forschung Vorlesung/Seminar 2 WS Mi 10.00-12.00, HS 33/3331	Tarnai
----------	---	--------

Erziehungs- und Sozialisationstheorien II (K)

60030102	Vergesellschaftung und Identität II Vorlesung/Seminar 2 WS Di 10.00-12.00, HS 33/3331	Hoffmann
----------	---	----------

Gesellschaftliche, institutionelle und bildungstheoretische Voraussetzungen pädagogischen Handelns (K)

60030103	Bildung und Qualität Seminar 2 WS (Gruppe 1) Di 13.00-14.30, HS 150/1116	Kaiser
60030104	Bildung und Qualität Seminar 2 WS (Gruppe 2) Di 13.00-14.30, HS 150/1205	Hof

6. Trimester

Wahlpflichtveranstaltungen Allgemeine Erziehungswissenschaft (WP)

60060101	Bildung und Gesellschaft Seminar 2 WS Di 10.30-12.00, HS 150/1116	Kaiser
60060102	Der Beitrag der Erziehung zur Aus- bildung einer autonomen Persönlichkeit Seminar 2 WS Di 08.30-10.00, HS 150/1116	Hoffmann
60060103	Pädagogisch - anthropologische Aspekte bei Platon Seminar 2 WS Di 13.00-14.30, HS 150/1204	Kaiser/Grummes
60060104	Theoretische Ansätze und empirische Studien zur Hochschulforschung Seminar 2 WS Do 13.00-14.30, HS 150/1116	Hoffmann/ Müller, F.

PÄD

9. Trimester

Wahlpflichtveranstaltungen Allgemeine Erziehungswissenschaft (WP)

60090101	Diplomandenkolloquium Kolloquium 2 WS Di 14.30-16.00, HS 150/1116	Hoffmann
60090102	Diplomandenkolloquium Kolloquium 2 WS Di 08.00-09.30, HS 150/1205	Kaiser

SPEZIELLE ERZIEHUNGSWISSENSCHAFT

Studienrichtung Berufs- und Erwachsenenpädagogik

3. Trimester

- | | | |
|----------|--|----------------|
| 60030205 | Grundlegung der Wissenschaft von der Berufsbildung
Vorlesung 2 WS (14tägig)
Mo.10.30-12.00, HS 150/1116 | Geißler |
| 60030206 | Beobachtung berufs- und erwachsenenpädagogischer Arbeitsfelder (Praktikumsvorbereitung II)
Kolloquium 1 WS
Di 16.00-18.00, HS 150/1116 | Müller/Mechler |

6. Trimester

- | | | |
|----------|---|-----------------------|
| 60060205 | Didaktik I: Theorien, Konzepte, Orientierungen
Seminar 2 WS
Do 16.00-20.00, HS 150/1204 | Müller/
Mechler |
| 60060206 | Rechtliche Dimensionen des Handelns in der Berufs- und Erwachsenenbildung
Vorlesung 2 WS
Mo 08.00-10.30, HS 150/1116 | Müller |
| 60060207 | Vorbereitung des Projektpraktikums (2. Teil)
Kolloquium, 2 WS (Blockveranstaltung)
Mo 14.00-16.00, HS 150/1204 | Geißler/
Geramanis |
| 60060208 | Didaktik II: Die Dynamik in Bildungsprozessen
Seminar 2 WS
Blockveranstaltung nach Vereinbarung | Müller |
| 60060209 | Konzepte, Arbeitsformen und Methoden berufs- und erwachsenenbildnerischen Handelns
Seminar 2 WS
Di 18.00-20.00, HS 150/1204 | Ludwig |

9. Trimester

60090203	Berufs- und erwachsenenpädagogische Diskurse Kolloquium 2 WS Di 10.30-12.00, HS 150/1204	Geißler/ Geramanis
60090204	Diplomandenkolloquium Kolloquium 1 WS nach Vereinbarung	Geißler/ Geramanis
60090205	Übergänge vom Bildungs- in das Beschäftigungssystem Seminar 2 WS Blockveranstaltung nach Vereinbarung	Müller/Mechler

SPEZIELLE ERZIEHUNGSWISSENSCHAFT

Studienrichtung Sozialpädagogik/Sozialpolitik

3. Trimester

60030207	Praktikumsvorbereitung Übung 1 WS Di 16.00-18.00, HS 150/1204	Schefold/ Neuberger/ Tiemann
60030408	Praktikumsvorbereitung I Übung 1 WS (Gruppe 2, 14tägig) Di 16.00-18.00, HS 150/1205	Vetter/Richter
60030409	Anatomie sozialpolitischer Systeme Vorlesung 1 WS (14tägig) Di 18.00-20.00, HS 150/1205	Vetter
60030410	Anatomie sozialpolitischer Systeme Übung 1 WS (14tägig) Di 18.00-20.00, HS 150/1205	Vetter



6. Trimester

60060210	Methoden und Arbeitsformen sozialpädagogischen Handelns II Seminar 2 WS Mo 10.00-12.00, HS 150/1205	Schefold/ Neuberger/ Tiemann
----------	--	------------------------------------

60060411	Praktikumsvorbereitung II Übung 1 WS (Gruppe 2, 14tägig) Di 16.00-18.00, HS 150/1205	Vetter/Richter
60060212	Praktikumsvorbereitung II Übung 1 WS Di 16.00-18.00, HS 150/1204	Schefold/ Neuberger/ Tilemann
60060213	Pädagogische Intervention Seminar 2 WS Blockseminar nach Vereinbarung	Giernalczyk
60060214	Sozialwissenschaftliche Grundlagen sozialpädagogischer Fallarbeit Seminar 2 WS Blockseminar nach Vereinbarung	Glinka
60060415	Referenzbereiche praktischer Sozialpolitik I: Städte, Gemeinden und Regionen Seminar 2 WS Mo 10.00-12.00, HS 150/1204	Vetter
60060416	Organisation sozialer Dienstleistungen in Theorie und Empirie II Seminar 2 WS Mo 08.00-10.00, HS 150/1204	Vetter/Richter

9. Trimester

60090406	Diplomandenkolloquium Kolloquium 2 WS nach Vereinbarung	Vetter/Richter
60090207	Diplomandenkolloquium Kolloquium 1 WS nach Vereinbarung	Schefold
60090208	Reflexionsformen sozialpädagogischen Handelns Seminar 2WS Di 10.00-12.00, HS 150/1205	Schefold

WAHLPFLICHTFACH MEDIENPÄDAGOGIK

3. Trimester

60030211 Einführung in das Studium
Vorlesung/Übung 2 WS
Do 14.30-16.00, Studio 33/1401 Hüther

6. Trimester

60060217 Medien in Bildung und Beruf
Vorlesung 2 WS
Fr 12.00-13.30, Studio 33 /1401 Hüther

60060218 Aktive Medienarbeit: Video
Seminar 2 WS (14tägig) (Gruppe 1)
Mi 09.00-12.00, Studio 33/1401 Hüther

60060219 Aktive Medienarbeit:
Multimedia/Internet
Seminar 2 WS (14tägig) (Gruppe 2)
Mi 09.00-12.00, Studio 33/1401 Hüther/
Podehl

PÄD

9. Trimester

60090209 Pädagogische und gesellschaftliche Impli-
kationen der Informations- und Kommunika-
tionstechnologie
Seminar 2 WS
Di 16.00-17.30, Studio 33/1401 Hüther

60090210 Theorie und Praxis medienpädagogischer
Forschung
Seminar 2 WS
Di 17.30-19.00, Studio 33/1401 Hüther/Podehl

60090211 Diplomandenkolloquium
Kolloquium 2 WS
nach Vereinbarung Hüther

60030415 Wiederholung ESF I
Übung 2 WS (Gruppe 2)
Mo 14.30-16.00, HS 150/1205 Tarnai

**Trimesterübergreifende Veranstaltungen für das
3. und 6. Trimester**

60000301 Geschichte der Statistik und der
Evaluation statistischer Methoden
Seminar 2 WS Pelka/Ulbricht
Mo 16.00-17.30, HS 150/1205

60000302 Statistik am PC II
Seminar 2 WS Pelka/Ulbricht
Mo 12.00-14.00, HS 35/PC-Pool

**Trimesterübergreifende Veranstaltungen für das
6. und 9. Trimester**

60000203 EDV für Pädagogen II
Seminar 2 WS Vetter
Mo 18.30-20.00, HS 150/1205 Salzmann

60000304 Pädagogische Diagnostik (ESF II)
Seminar 2 WS Tarnai/Schmolck
Mo 16.00-18.00, HS 150/1204

60000305 Projektmanagement mit Statistik und PC
Seminar 2 WS Pelka
Mo 16.00-18.00, HS 150/1116



NEBENFACH PSYCHOLOGIE

3. Trimester

60030316 Grundbegriffe der Psychologie:
Lernen II Ennenbach
Seminar 2 WS
Do 10.30-12.00, HS 33/3331

60030517 Sportpsychologie
Vorlesung 2 WS Hackfort
Do 17.30-19.00, HS 101/213

6. Trimester

60060521	Streß Seminar 2 WS Mi 10.30-12.00, HS 101/101	Hackfort
60060322	Zur Psychologie der Kleingruppe Seminar 2 WS Fr 10.30-12.00, HS 150/1116	Ennenbach

9. Trimester

60090314	Tätigkeit und Bewußtsein Seminar 2 WS Do 16.00-17.30, HS 150/1116	Ennenbach
----------	---	-----------

NEBENFACH SOZIOLOGIE

3. Trimester

60030418	Einführung in die Soziologie III: Gesellschaftsanalysen Vorlesung, 2 WS Do 08.00-10.30, HS 33/3331	Schmid
60030419	Einführung in die Soziologie III: Gesellschaftsanalysen Seminar 2 WS Do 16.00-17.30, HS 150/1205	Schmid

6. Trimester

60060423	Prozesse der Institutionenbildung Seminar 2 WS Do 09.00-10.30, HS 150/1116	Wehrich
60060424	Empirische Prozeßanalysen I Seminar 2 WS Do 10.30-12.00, HS 150/1116	Schmid

9. Trimester

60090415	Soziologisches Kolloquium Kolloquium 2 WS nach Vereinbarung	Schmid/Vetter/ Maurer/ Wehrich/Richter
----------	---	--

Trimesterübergreifende Veranstaltung für das 3./6. und 9. Trimester

6000406	Forschungskolloquium Kolloquium 2 WS Do 18.00-20.00, HS 150/1116	Schmid/Vetter/ Maurer/Bonß Wehrich/Richter Kronseder/Coll- mer/Jakob
---------	--	--

PÄD

Lehrveranstaltungen Studiengang Sportwissenschaft

Anmerkung: Alle Lehrveranstaltungen werden, sofern nicht besonders vermerkt, im Geb. 150 und im Geb. 33 abgehalten.

ALLGEMEINE ERZIEHUNGSWISSENSCHAFT

K = Kernstudium (Pflichtveranstaltung)

Sportwissenschaft

3. Trimester

60030530	Sozialpsychologische Aspekte des Sports Seminar 2 WS Do 13.00-14.30, HS 101/213	Schlattmann
60030531	Physiologie Vorlesung 2 WS Mi 09.45-11.15, HS 101/101	Penka
60030532	Grundlagen des Kraft- und Ausdauertrainings Vorlesung 2 WS Fr 14.00-18.00 (Blockveranstaltung), HS 101/213	Schneider/ Hoffmann-Weiß
60030533	Gymnastik II (Gruppe 1) Übung 2 WS Di 16.00-17.30, Sporthalle I	Schmitz
60030534	Gymnastik II (Gruppe 2) Übung 2 WS nach Vereinbarung, Sporthalle I	Schmitz
60030535	Leichtathletik II (Gruppe 1) Übung 2 WS Do 08.00-10.00, Sportplatz	Übbing
60030536	Leichtathletik II (Gruppe 2) Übung 2 WS nach Vereinbarung, Sportplatz	Übbing
60030537	Fachdidaktik der Individualsportarten Seminar 2 WS Do 18.30-20.00, HS 101/213	Born/Hoffmann/ Roschinsky/ Steinfatt/Übbing

60030538	Fußball II (Gruppe 1) Übung 2 WS Do 15.00-16.30, Sportplatz	Roschinsky
60030539	Fußball II (Gruppe 2) Übung 2 WS nach Vereinbarung, Sportplatz	Roschinsky
60030540	Fachdidaktik der Mannschaftssportarten Seminar 2 WS Roschinsky/Übbing Fr 14.30-16.00, HS 101/213	Born/Hoffmann
60030541	Cross-Training Golf I u. II (Gruppe 1) Übung 2 WS Mo 09.00-10.30, Sporthalle II	Born
60030542	Cross-Training Golf I u. II (Gruppe 1) Übung 2 WS Fr 12.30-14.00, Sporthalle II	Born
60030543	Moderner Fünfkampf Übung 2 WS Mo 18.00-19.30, Sporthalle I	Übbing/Aust
60030544	Tennis II (Gruppe 1) Übung 2 WS Di 08.00-10.00, Keferloh/Tennisplatz	Übbing
60030545	Tennis II (Gruppe 2) Übung 2 WS nach Vereinbarung, Keferloh/Tennisplatz	Übbing
60030546	Natursport: Kajak I Übung 2 WS 27.05.-28.05.2000, SpS Bw Sonthofen	Hoffmann/Übbing
60030547	Natursport: Kajak II Übung 2 WS 17.06.-18.06.2000, SpS Bw Sonthofen	Hoffmann/Übbing
60030548	Natursport: Windsurfen I Übung 2 WS Mo/Mi 12.30-17.30, Tutzing/Nordbad	Übbing

PÄD

60030549 Natursport: Windsurfen II
Übung 2 WS
04.07.-08.07.2000, Gardasee
Hoffmann/Übbing

60030550 Sommerexkursion
Übung 2 WS
26.06.-03.07.2000, SpS Bw Sonthofen
Born/Hoffmann

6. Trimester

60060530 Sportpsychologie
Vorlesung 2 WS
Do 17.00-18.30, HS 101/213
Hackfort

60060531 Beratung, Betreuung und Diagnostik I
Seminar 2 WS
Di 12.15-13.45, HS 101/213
Schlattmann

60060532 Zur Psychologie der Kleingruppe
Seminar 2 WS
Fr 10.30-12.00,
Ennenbach

60060533 Motivation und Bewegung: Angst und
sportliches Bewegungshandeln
Seminar 2 WS
Do 10.00-11.30, HS 101/213
Hackfort/Birkner

60060534 Motorisches Lernen
Seminar 2 WS
Do 14.00-17.00(14 tägig), HS 101/213
Schneider

60060535 Experimentalpraktikum I
Übung 2 WS
Di 17.30-19.00, HS 101/213
Hackfort/
Schlattmann

60060536 Experimentalpraktikum II
Übung 2 WS
Di 17.30-19.00, HS 101/101
Schneider

60060537 Sportwissenschaftliche Projekte
Seminar 2 WS
nach Vereinbarung, HS 101/213
Hackfort/
Schlattmann

60060538 Sportwissenschaftliche Projekte
Seminar 2 WS
nach Vereinbarung, HS 101/101
Schneider

60060539	Traumatologie Vorlesung 2 WS Di 14.00-15.30, HS 101/101	Penka
60060540	Fachdidaktik der Individualsportarten Seminar 2 WS Do 18.30-20.00, HS 101/213	Born/Hoffmann/ Roschinsky/ Steinfatt/Übbing
60060541	Fachdidaktik der Mannschaftsportarten Seminar 2 WS Fr 14.30-16.00, HS 101/213	Born/Hoffmann/ Roschinsky/ Übbing
60060542	Cross-Training Golf I u. II (Gruppe 1) Übung 2 WS Mo 09.00-10.30, Sporthalle II	Born
60060543	Cross-Training Golf I u. II (Gruppe 1) Übung 2 WS Fr 12.00-13.30, Sporthalle II	Born
60060544	Moderner Fünfkampf Übung 2 WS Mo 18.00-19.30, Sporthalle I	Übbing/Aust
60060545	Tennis II (Gruppe 1) Übung 2 WS Di 08.00-10.00, Keferloh/Tennisplatz	Übbing
60060546	Tennis II (Gruppe 2) Übung 2 WS nach Vereinbarung, Keferloh/Tennisplatz	Übbing
60060547	Natursport: Kajak I Übung 2 WS 27.05.-28.05.2000, SpS Bw Sonthofen	Hoffmann/Übbing
60060548	Natursport: Kajak II Übung 2 WS 17.06.-18.06.2000, SpS Bw Sonthofen	Hoffmann/Übbing
60060549	Natursport: Tauchen II Übung 2 WS nach Vereinbarung, Freiwasser	Hoffmann
60060550	Natursport: Windsurfen I Übung 2 WS Mo/Mi 12.30-17.30, Tutzing/Nordbad	Übbing

PÄD

60060551	Natursport: Windsurfen II Übung 2 WS 04.07.-08.07.2000, Gardasee	Hoffmann/Übbing
60060552	Lehrpraxis I Übung 2 WS nach Vereinbarung, HS 101/213	Born/Hoffmann/ Roschinsky/ Übbing
60060553	Lehrpraxis II Übung 2 WS nach Vereinbarung	Born/Hoffmann/ Roschinsky/ Übbing
60060554	Sommerexkursion Übung 2 WS 26.06.-03.07.2000, SpS Bw Sonthofen	Born/Hoffmann/
60060555	Vorbereitung Schwerpunktbezogene Sportpraxis Übung 2 WS nach Vereinbarung	Born/Hoffmann/ Roschinsky/ Übbing
60060556	Erlebnissport Seminar/Übung 2 WS Mi 08.15-09.45, HS 101/213	Roschinsky
60060557	Streß Seminar 2 WS Mi 10.30-12.00, HS 101/213	Hackfort
60060558	Cat-Segeln Übung 2 WS Mo/Mi 12.30-17.30, Tutzing/Nordbad	Hoffmann
60060559	Beach-Sport Seminar/Übung 2 WS Do 12.30-14.00, HS 101/101, Beach-Voba-Anlage	Roschinsky
60060560	Trainingsplanung Seminar 2 WS Hoffmann-Weiß Do 14.00-17.00(14 tätig), HS 101/213	Schneider/
60060561	Tauchen I (Gruppe 2) Übung 2 WS nach Vereinbarung	Hoffmann

9. Trimester

60090530	Tätigkeit und Bewußtsein Seminar 2 WS Do 16.00-17.30	Ennenbach
60090531	Projekt Übung 2 WS nach Vereinbarung	Hackfort
60090532	Lernen, Üben und Trainieren Seminar 2 WS Di 14.30-16.00, HS 101/213	Hackfort
60090533	Experimentalpraktikum I Übung 2 WS Di 17.30-19.00, HS 101/213	Hackfort/ Schlattmann
60090534	Diplomandenkolloquium Seminar 2 WS nach Vereinbarung, HS 101/101	Hackfort/ Schlattmann
60090535	Sportwissenschaftliche Projekte Seminar 2 WS nach Vereinbarung, HS 101/213	Hachfort/ Schlattmann
60090536	Experimentalpraktikum II Übung 2 WS Di 17.30-19.00, Hs 101/101	Schneider
60090537	Sportwissenschaftliche Projekte Seminar 2 WS nach Vereinbarung, HS 101/101	Schneider
60090538	Lehrpraxis II Übung 2 WS nach Vereinbarung, HS 101/213	Born/Hoffmann/ Roschinsky/ Übbing
60090539	Vorbereitung Schwerpunktbezogene Sportpraxis Übung 2 WS nach Vereinbarung	Born/Hoffmann/ Roschinsky/ Übbing
60090540	Erlebnissport Seminar/Übung 2 WS Mi 08.15-09.45, HS 101/213	Roschinsky

The logo consists of the letters 'PÄD' in a white, bold, sans-serif font, centered within a solid black square.

60090541	Cat-Segeln Übung 2 WS Mo 12.30-17.30, Tutzing/Norbad	Hoffmann
60090542	Beach-Sport Seminar/Übung 2 WS Do 12.30-14.00, HS 101/101, Beach-Voba-Anlage	Roschinsky

Fakultät für
Sozialwissenschaften

SOWI

Lehrveranstaltungen:

Stand bei Redaktionsschluß.

Berichtigungen und Ergänzungen sind den Anschlägen an den Schwarzen Brettern zu entnehmen.

Fakultät für Sozialwissenschaften

Teile der Fakultät beziehen im FT 2000 neue Räume. Da die neuen Nummern der Räume, Telefon- und Faxanschlüsse zum Teil noch nicht bekannt sind, werden oft die bisherigen Nummern angegeben. Ggf. bei der Auskunft nachfragen!

Dekan:

Universitätsprofessor Dr. rer. soc. Dr. phil. habil. Gottfried *Küenzlen*
Gebäude 33, Zimmer 2322, Tel.: 60 04 39 00 / 39 01, Fax: 60 04 28 41

Wiss. Mitarbeiterin Dr. phil. Doris *Lewalter* (Methodenlehre)
Gebäude 33, Zimmer 0372, Tel.: 60 04 - 31 11

Vorzimmer:

Penni *Grigat*
Gebäude 33, Zimmer 2324, Tel.: 60 04 39 01, Fax: 60 04 28 41
Verena *Zimmermann*, M. A.
Gebäude 33, Zimmer 2355, Tel.: 60 04 26 65

Prodekane:

Universitätsprofessorin Dr. phil. Merith *Niehuss*
Gebäude 33, Zimmer 2176, Tel.: 60 04 20 46
Universitätsprofessorin Dr. rer. pol. Walburga *von Zameck*
Gebäude 33, Zimmer 3273, Tel.: 60 04 31 30

Fachbereichsverwaltung:

Birgit *Gerwek-Müller*
Gebäude 150, Zimmer 1208, Tel.: 60 04 31 83

Fachbereichsrat:

Univ.-Prof. Dr. soz. wiss. Wolfgang *Bonß*
Univ.-Prof. Dr. rer. soc. Dr. phil. habil. Gottfried *Küenzlen*
Univ.-Prof'in Dr. phil. Merith *Niehuss*
Univ.-Prof. Dr. phil. Dietmar *Schössler*
Univ.-Prof. Dr. jur. Rupert M. *Stettner*
Univ.-Prof. Dr. phil. Ulrich *Weiß*
Univ.-Prof'in Dr. rer. pol. Walburga *von Zameck*
Wiss. Ass. Dr. phil. Thomas *Brechenmacher*
Wiss. Ass. Dr. phil. Annerose *Menninger*

Lt *Baur*
Lt *Becker*
SKAD *Greipl*
Penni *Grigat*

Ausschüsse der Fakultät und deren Vorsitzende:

Prüfungsausschuß: Univ.-Prof in Dr. rer. pol. *Walburga von Zameck*
Studiengangsausschuß: Univ.-Prof. Dr. soz. wiss. *Wolfgang Bonß*
Gerätekommission: Univ. Prof. Dr. phil. *Bernd Köhler*
EGA-Kommission: Univ.-Prof. Dr. phil. *Bernd Weidenmann*
Reisemittelkommission: Univ.-Prof. Dr. phil. *Bernd Köhler*

Beauftragte der Fakultät:

Prüfungsbeauftragte: Dr. theol. *Irmingard Böhm*, AkR*in
EDV-Beauftragte: Dr. phil. *Doris Lewalter*, Wiss.Ass.
WWW-Beauftragter: Dr. phil. *Rudolf Seising*, Wiss. Ass.
GA-Beauftragte: Univ.-Prof. Dr. theol. *Hans Jürgen Brandt*
Dr. phil. *Konrad Zillober*, WOR
TA-Beauftragter: Univ.-Prof. Dr. rer. nat. *Ivo Schneider*
Beauftragter für das Lehrangebot: Dr. phil. *Konrad Zillober*, WOR
Beauftragte für Nutzergruppe
Gebäude 33: Univ.-Prof. Dr. phil. *Jürgen Schwarz*
Univ.-Prof. Dr. jur. *Rupert Stettner*
Praktikumsbeauftragte: Univ.-Prof in Dr. phil. *Ursula Münch*

SOWI

Studienberater

Univ.-Prof. Dr. *Dietmar Schössler*
Univ.-Prof in Dr. *Merith Niehuss*

Mitglieder der Fakultät in Universitätsgremien

Senat:	Univ.-Prof. Dr. rer. nat. Ivo <i>Schneider</i> Wiss. Ass. Dr. phil. Elke <i>Schwinger</i>
Senatsausschuß Lehre und Studium:	Univ.-Prof. Dr. phil. Rainer S. <i>Elkar</i>
Senatsausschuß Forschung und wiss. Nachwuchs:	Univ.-Prof. Dr. jur. Rüdiger <i>Voigt</i>
Senatsausschuß für Haushalt:	Univ.-Prof. Dr. phil. Andreas <i>Krapp</i>
Senatsausschuß für Hochschulplanung:	Univ.-Prof. Dr. phil. Andreas <i>Krapp</i>
Senatsausschuß Raum und Bauangelegenheiten:	Univ.-Prof. Dr. jur. Rupert M. <i>Stettner</i>
Senatsausschuß Bibliotheksfragen:	Univ.-Prof. Dr. phil. Jürgen <i>Schwarz</i>
Senatsausschuß Geschäftsordnung und Satzungen:	Univ.-Prof. Dr. jur. utr. Armin A. <i>Steinkamm</i>
Hochschulrechnerkommission:	Wiss. Ass. Dr. phil. Rudolf <i>Seising</i>
Senatsunterausschuß EGA:	Univ.-Prof. Dr. phil. Bernd <i>Weidenmann</i> WOR Dr. phil. Konrad <i>Zillober</i>
Gemeinsame Kommission EGA/ETA:	Univ.-Prof. Dr. theol. Hans Jürgen <i>Brandt</i> Univ.-Prof. Dr. phil. Andreas <i>Krapp</i> Univ.-Prof. Dr. rer. nat. Ivo <i>Schneider</i> Univ.-Prof. Dr. jur. Rüdiger <i>Voigt</i> Univ.-Prof. Dr. phil. Bernd <i>Weidenmann</i> WOR Dr. phil. Konrad <i>Zillober</i>
ETA-Programmkommission:	Univ.-Prof. Dr. rer. nat. Ivo <i>Schneider</i>

Universitärer Studiengang Staats- und Sozialwissenschaften

Studienablauf

Der Studiengang „Staats- und Sozialwissenschaften“ besteht aus dem staats- und sozialwissenschaftlichen Fachstudium sowie den erziehungswissenschaftlichen und technikwissenschaftlichen Anteilen des Studiums. Das Studium gliedert sich in ein dreitrimestriges Grund- und ein sechstrimestriges Hauptstudium. Das Grundstudium wird mit der Diplomvorprüfung (DVP), das Hauptstudium mit der Diplomprüfung (DP) abgeschlossen. Im ersten Studienjahr werden die erziehungswissenschaftlichen, im zweiten und dritten Studienjahr die technikwissenschaftlichen Lehrinhalte angeboten.

Studieninhalte

Das *Grundstudium* besteht aus einem für alle Studenten verbindlichen Pflichtangebot, nämlich

- dem Kernbereich, welcher die Disziplinen Politikwissenschaft, Geschichte und Öffentliches Recht mit Verwaltungswissenschaft umfaßt und integriert;
- dem Nebenfach Volkswirtschaftslehre;
- der Methodenausbildung, die sich auf Mathematik für Sozialwissenschaftler, Statistik, Methoden der Empirischen Sozialforschung (ESF) und Wissenschaftslehre erstreckt;
- den erziehungswissenschaftlichen Anteilen (EA) der „Erziehungswissenschaftlichen und technikwissenschaftlichen Anteile des Studiums“ (ETA).

SOWI

Das *Hauptstudium* besteht aus

- dem Schwerpunktbereich des Hauptfaches, das der Student alternativ aus den Fächern Politikwissenschaft oder Geschichte oder Öffentliches Recht mit Verwaltungswissenschaft wählt;
- den beiden Nebenfächern Volkswirtschaftslehre und Soziologie;
- einem Wahlpflichtfach (Psychologie oder Ethik);
- Wissenschaftslehre sowie
- den technikwissenschaftlichen Anteilen (TA) der „Erziehungswissenschaftlichen und technikwissenschaftlichen Anteile des Studiums“ (ETA).

Den Schwerpunktbereich des Hauptstudiums und das Wahlpflichtfach wählt der Student am Beginn des 4. Trimesters.

Universitätsprofessoren

Bonß, Wolfgang (21.12.95), Dr. soz. wiss. habil., für Allgemeine Soziologie
Gebäude 33, Zimmer 3152, Tel.: (0 89) 60 04 - 20 47, Fax: (0 89) 60 04 - 31 38

Brandt, Hans Jürgen (12.03.80), Dr. theol. habil., für Katholische Theologie unter besonderer Berücksichtigung der Christlichen Gesellschaftslehre
Gebäude 33, Zimmer 2372, Tel.: (0 89) 60 04 - 31 31 / 30 48,
Fax: 60 04 - 38 99

Demel, Walter (18.12.89), Dr. phil. habil., für Geschichte der Frühen Neuzeit
Gebäude 33, Zimmer 2271, Tel.: (0 89) 60 04 - 30 68

Elkar, Rainer S. (01.04.98), Dr. phil. habil., für Wirtschafts- und Sozialgeschichte
Gebäude 33, Zimmer 3271, Tel.: (0 89) 60 04 - 36 18

Jüttner, Egon (01.11.76), Dr. phil., für Pädagogische Propädeutik
Gebäude 33, Zimmer 2314, Tel.: (0 89) 60 04 - 31 22

Köhler, Bernd (27.02.81), Dr. phil. habil., für Sozialpsychologie
Gebäude 33, Zimmer 2315, Tel.: (0 89) 60 04 - 20 39

Krapp, Andreas (25.04.80), Dr. phil. habil., für Erziehungswissenschaft und Pädagogische Psychologie
Gebäude 33, Zimmer 2315, Tel.: (0 89) 60 04 - 31 28

Küenzlen, Gottfried (01.02.95), Dr. rer. soc. Dr. phil. habil., für Evangelische Theologie unter besonderer Berücksichtigung der Sozialethik
Gebäude 33, Zimmer 2374, Tel.: (0 89) 60 04 - 31 25 / 30 48, Fax: 60 04 - 41 15

Münch, Ursula (01.09.99), Dr. phil. habil., für Politikwissenschaft unter besonderer Berücksichtigung der Innenpolitik und der Vergleichenden Regierungslehre
Gebäude 33, Zimmer 2412, Tel.: (0 89) 60 04 - 30 02

Niehuss, Merith (18.06.96), Dr. phil. habil., für Neuere Geschichte
Gebäude 33, Zimmer 2176, Tel.: (0 89) 60 04 - 20 46

Schneider, Ivo (20.09.95), Dr. rer. nat. habil., für Wissenschaftsgeschichte
Gebäude 35, Zimmer 2358, Tel.: (0 89) 60 04 - 33 42

Schössler, Dietmar (01.10.92), Dr. phil. habil., für Politikwissenschaft unter besonderer Berücksichtigung der Sicherheitspolitik
Gebäude 33, Zimmer 3369, Tel.: (0 89) 60 04 - 20 45 (20 43)

Schwarz, Jürgen (01.05.75), Dr. phil., für Internationale Politik
Gebäude 33, Zimmer 3374, Tel.: (0 89) 60 04 - 20 44

Steinkamm, Armin A. (01.10.73), Dr. jur. utr., Dipl. sc. pol., für Öffentliches Recht
unter besonderer Berücksichtigung des Völkerrechts
Gebäude 36, Zimmer 1161, Tel.: (0 89) 60 04 - 42 61 / 42 62 / 42 63

Stettner, Rupert Matthäus (01.07.95), Dr. jur. habil., für Öffentliches Recht
Gebäude 33, Zimmer 3320, Tel.: (0 89) 60 04 - 38 64, Fax (0 89) 60 04 - 44 58

Voigt, Rüdiger (03.08.90), Dr. jur., für Verwaltungswissenschaft
Gebäude 33, Zimmer 2419, Tel.: (0 89) 60 04 - 23 80

Weidenmann, Bernd (01.10.91), Dr. phil. habil., für Pädagogische Psychologie
Gebäude 33, Zimmer 2312, Tel.: (0 89) 60 04 - 23 45

Weiß, Ulrich (01.04.98), Dr. phil. habil., für Politikwissenschaft: Politische Theorie
Gebäude 33, Zimmer 3132, Tel.: (0 89) 60 04 - 30 03

Wolffsohn, Michael (04.09.81), Dr. phil. habil., für Neuere Geschichte unter
besonderer Berücksichtigung der internationalen Beziehungen
Gebäude 33, Zimmer 2329, Tel.: (0 89) 60 04 - 30 05

Zameck, Walburga von (14.02.94), Dr. rer. pol. habil., für Wirtschaftspolitik
Gebäude 33, Zimmer 3273, Tel.: (0 89) 60 04 - 31 30

Professoren im Ruhestand

Amelung, Eberhard (01.07.75), Dr. theol. habil., Th. D. (Harvard), für
Evangelische Theologie unter besonderer Berücksichtigung der Sozialethik
und Theologiegeschichte

SOWI

Geismann, Georg (01.10.73), Dr. rer. pol. habil., für Politische Theorie und
Wissenschaftslehre

Hanke, Peter (01.01.75), Dr. phil., für Politikwissenschaft unter besonderer
Berücksichtigung des deutschen Regierungssystems

Pikart, Eberhard (08.10.73), Dr. phil. habil., für Neuere Geschichte

Vester, Frederic (01.03.82), Dr. rer. nat. habil., für Interdependenz von technischem
und sozialem Wandel

Honorarprofessoren

Rumschöttel, Hermann, Dr. phil., für Geschichte
Generaldirektor des Bayerischen Hauptstaatsarchivs
Schönfeldstraße 4, 80539 München, Tel.: (0 89) 2 86 38 - 24 81
Walkürenstraße 21, 85579 Neubiberg, Tel.: (0 89) 6 01 19 30

Widmaier, Ulrich, Dr. jur., für Wehrrecht
Bundesrichter am Bundesverwaltungsgericht,
Schwere Reiter Straße 37, 80336 München

Lehrbeauftragte für den Studiengang SOWI

- Böhm*, Irmgard, Dr. theol., für Ethik
AkR in der Fakultät für Sozialwissenschaften, Tel.: (0 89) 60 04 - 39 67
- Bornemann*, Peter, für Wehrrecht
Richter am Truppendienstgericht
- Brechenmacher*, Thomas, Dr. phil., für Geschichte
WM der Fakultät für Sozialwissenschaften, Tel.: (0 89) 60 04 - 31 33
- Collmer*, Sabine, Dr. phil., für Militärsoziologie
WM der Fakultät für Sozialwissenschaften, Tel.: (0 89) 60 04 - 36 00
- Jakob*, Alexander, Dipl.-Soz., für Soziologie
WM der Fakultät für Sozialwissenschaften, Tel.: (0 89) 60 04 - 39 09
- Logothetti*, Graf Rudolf, Dr. jur., für Europarecht
Tiefenbach, 83410 Laufen
- Naumann*, Klaus, General a. D., für Politik- und Militärwissenschaft
Tel.: (0 89) 60 04 - 42 61 / 42 63, Fax: 62 36
- Rotte*, Ralph, Dr. rer. pol., für Internationale Politik
Plinganserstraße 114a, 81369 München, Tel.: (0 89) 7 23 17 98
- Schuster*, Thomas, Dr. phil., für Soziologie
Wankelstraße 1, 86391 Stadtbergen
- Seller*, Hanns-Frank, Dr. phil. für Internationale Politik
Leiter der Forschungsstelle Afrika der Fakultät für Sozialwissenschaften,
Tel.: (0 89) 60 04 - 26 31
- Walkenhaus*, Ralf, Dr. rer. soc., für Verwaltungswissenschaft
WM der Fakultät für Sozialwissenschaften, Tel.: (0 89) 60 04 - 31 75
- Wilhelm*, Andreas, Dr. phil., für Internationale Politik
WM der Fakultät für Sozialwissenschaften, Tel.: (0 89) 60 04 - 39 66
- Zillober*, Konrad, Dr. phil., für Ethik
WOR der Fakultät für Sozialwissenschaften, Tel.: (0 89) 60 04 - 40 68

SOWI

Institute und Professuren

Institut für Psychologie und Erziehungswissenschaft

Sekretariat: Vera *Piller*
Geb. 33, Zimmer 2319, Tel.: 31 20

Erziehungswissenschaft und Pädagogische Psychologie

Universitätsprofessor Dr. phil. habil. Andreas *Krapp*
Geb. 33, Zimmer 2315, Tel.: 31 28

Wiss. Mitarbeiter/ Dr. phil. Klaus Peter *Wild*, PD
Wiss. Mitarbeiterinnen: Geb. 33, Zimmer 2317, Tel.: 30 47

Dr. phil. Adolf *Winteler*, Wiss. Dir.
Geb. 33, Zimmer 2313, Tel.: 31 21

Dipl.-Psych. Inge *Schreyer**
Geb. 33, Zimmer 0373, Tel.: 31 11

Pädagogische Psychologie

Universitätsprofessor Dr. phil. habil. Bernd *Weidenmann*
Geb. 33, Zimmer 2312, Tel.: 23 45

Wiss. Mitarbeiterinnen: Dr. phil. Manuela *Paechter*
Geb. 33, Zimmer 2325, Tel.: 26 66 / 31 69

Dr. phil. Karin *Schweizer**
Geb. 33, Zimmer 2320, Tel.: 27 19

Sozialpsychologie

Universitätsprofessor Dr. phil. habil. Bernd *Köhler*
Geb. 33, Zimmer 2351, Tel.: 20 39

Wiss. Mitarbeiterin: Dipl.-Psych. Julia *Orbegoso-Wiech*
Geb. 33, Zimmer 2255, Tel.: 31 23

Pädagogische Propädeutik

Universitätsprofessor Dr. phil. Egon *Jüttner*
Geb. 33, Zimmer 2314, Tel.: 31 22

Historisches Institut

Geschichte der Frühen Neuzeit

Universitätsprofessor Dr. phil. habil. Walter *Demel*
Geb. 33, Zimmer 2271, Tel.: 30 68, Fax: 28 41

Sekretariat: Erna *Kirchner*
Geb. 33, Zimmer 3323, Tel.: 40 18, Fax: 28 41

Wiss. Mitarbeiterin: Dr. phil. Annerose *Menninger*, Wiss. Ass.
Geb. 33, Zimmer 2269, Tel.: 30 04

Neuere Geschichte

Universitätsprofessorin Dr. phil. habil. Merith *Niehuss*
Geb. 33, Zimmer 2275, Tel.: 20 46, Fax: 28 41

Sekretariat: Erna *Kirchner*
Geb. 33, Zimmer 3323 Tel.: 40 18

Wiss. Mitarbeiterin: Ulrike *Lindner*, M.A.
Geb. 33, Zimmer 2273, Tel.: 20 94

SOWI

Neuere Geschichte unter besonderer Berücksichtigung der internationalen Beziehungen

Universitätsprofessor Dr. phil. habil. Michael *Wolffsohn*
Geb. 33, Zimmer 2329, Tel.: 30 05

Sekretariat: Michaela *Fritsch*
Geb. 33, Zimmer 2321, Tel.: 30 43

Wiss. Mitarbeiter: Dr. phil. Thomas *Brechenmacher*, Wiss. Ass.
Geb. 33, Zimmer 2328, Tel.: 31 33

**Institut für Internationale Politik, Sicherheitspolitik,
Wehr- und Völkerrecht**

Internationale Politik

Universitätsprofessor Dr. phil. Jürgen *Schwarz*
Geb. 33, Zimmer 3374, Tel.: 20 44, Fax: 44 60

Sekretariat: Angelika *Schoppel*
Geb. 33, Zimmer 3373, Tel.: 20 48, Fax: 44 60
e-mail: ifip@unibw-muenchen.de

Wiss. Mitarbeiter: Ralph *Rotte*, Dr. rer. pol.*
Hanns-Frank *Seller*, Dr. phil.
Andreas *Wilhelm*, Dr. phil.
Geb. 33, Zimmer 3375, Tel.: 39 66, Fax: 44 60

Forschungsstelle Rußland und Osteuropa

Leitung: N.N.
Geb. 161, Zimmer 212, Tel.: 26 91, Fax: 44 60

Forschungsstelle Asien

Leitung: Stefan *Riedel*, M. A., WM*
Geb. 161, Zimmer 206, Tel.: 28 72, Fax: 44 60

Forschungsstelle Afrika

Leitung: Dr. phil. Hanns-Frank *Seller*, WM*
Geb. 161, Zimmer 213, Tel.: 26 31 / 39 66, Fax: 44 60

Sonderforschungsbereich Lateinamerika

Leitung: OTL i. G. a. D. Dipl. Sc. Pol. Lutz *Heieis*
Geb. 161, Zimmer 206, Tel.: 28 72, Fax: 44 60

**Politikwissenschaft unter besonderer Berücksichtigung der
Sicherheitspolitik**

- Universitätsprofessor Dr. phil. habil. Dietmar *Schössler*
Geb. 33, Zimmer 3369, Tel.: 20 45
- Sekretariat: Barbara *Schmidt*
Geb. 33, Zimmer 3371, Tel.: 20 43, Fax: 28 41
- Wiss. Mitarbeiter: Rüdiger *Brandt* M.A.
Geb. 33, Zimmer 3245, Tel.: 31 36

Öffentliches Recht unter besonderer Berücksichtigung des Völkerrechts

- Universitätsprofessor Dr. jur. utr., Dipl. sc. pol. Armin A. *Steinkamm*
Geb. 36, Zimmer 1161, Tel.: 42 61 / 42 62 / 4263
- Sekretariat: Irene *Daiderich*
Geb. 36, Zimmer 1159, Tel.: 42 61
- Wiss. Mitarbeiter: Dr. jur. Torsten *Straub*, LL.M., Wiss. Ass.
Geb. 36, Zimmer 1160, Tel.: 42 62
- Major Dr. phil. Dipl. sc. pol. Stefan J. *Lang**
Geb. 156/001, Tel.: 23 95 / 23 97

SOWI

Forschungsstelle „Wehrrechtssysteme“

- Leitung: Major Dr. phil. Dipl. sc. pol. Stefan J. *Lang*
Geb. 156/001, Tel.: 23 95 / 23 97

Forschungsstelle „Innere Sicherheit“

- Leitung: Dr. jur. Torsten, *Straub*, LL.M.
Geb. 36 Zimmer 1160, Tel.: 42 62

Forschungsstelle „Zivil-Militärische Beziehungen“

- Leitung: Dr. rer. pol. Jan V. *Tkaczynski*
Magister der Politikwissenschaft (LMU)
Geb. 36, Zimer 2231, Tel.: 42 80

Institut für Staatswissenschaften

Politikwissenschaft unter besonderer Berücksichtigung der Innenpolitik und der Vergleichenden Regierungslehre

Universitätsprofessorin Dr. phil. habil. Ursula *Münch*
Geb. 33, Zimmer 2412, Tel.: 30 02

Sekretariat: Sibylle *Maier*
Geb. 33, Zimmer 2417, Tel.: 23 76, Fax: 30 59

Wiss. Mitarbeiter: Katrin *Steinack*, M. A.
Geb. 33, Zimmer 2413, Tel.: 23 01

Soziologie

Universitätsprofessor Dr. soz. wiss. habil. Wolfgang *Bonß*
Geb. 33, Zimmer 3152, Tel.: 20 47 / 31 38, Fax: 31 38

Sekretariat: Erika *Kejda*
Geb. 33, Zimmer 3154, Tel.: 31 38

Wiss. Mitarbeiter: Dr. Sabine *Collmer*
Geb. 33, Zimmer 3156, Tel.: 36 00 / 31 38

Dipl.-Soz. Alexander *Jakob*
Geb. 33, Zimmer 3155, Tel.: 39 09

Dipl.-Soz. Felicitas *Esser**
Geb. 33, Zimmer 3171, Tel.: 36 00 / 31 38

Dipl.-Soz. Sven *Kesselring**
Geb. 33, Zimmer 3174, Tel.: 31 39

Dipl.-Psych. Anja *Weiß**
Geb. 33, Zimmer 3173, Tel.: 31 29

Dipl.-Soz. Jens *Zinn**
Geb. 33, Zimmer 3172, Tel.: 36 00 / 31 38

Verwaltungswissenschaft

Universitätsprofessor Dr. jur. Rüdiger *Voigt*
Geb. 33, Zimmer 2419, Tel.: 23 80, Fax: 30 59

Sekretariat: Sibylle *Maier*
Geb. 33, Zimmer 2417, Tel.: 23 76, Fax: 30 59

Wiss. Mitarbeiter: Dr. rer. soc. Ralf *Walkenhaus*
Geb. 33, Zimmer 2418, Tel.: 31 75, Fax: 30 59

Öffentliches Recht

Universitätsprofessor Dr. jur. habil. Rupert Matthäus *Stettner*
Geb. 33, Zimmer 3320, Tel.: 38 64

Sekretariat: Barbara *Schmidt*
Geb. 33, Zimmer 3371, Tel.: 20 43, Fax: 44 58

Wiss. Mitarbeiter: N.N.
Geb. 33, Zimmer 3253, Tel.: 37 02

Institut für Theologie und Gesellschaft

Sekretariat: Monika *Baumann*
Geb. 33, Zimmer 2373, Tel.: 30 48, Fax: 38 99 / 41 15

SOWI

Katholische Theologie unter besonderer Berücksichtigung der Christlichen Gesellschaftslehre

Universitätsprofessor Dr. theol. habil. Hans Jürgen *Brandt*
Geb. 33, Zimmer 2372, Tel.: 31 31 / 30 48, Fax: 38 99

Wiss. Mitarbeiter: Dr. theol. Irmingard *Böhm*, AkR'in
Geb. 33, Zimmer 2369/2371, Tel.: 39 67 / 31 27,
Fax: 38 99

Dr. theol. Peter *Häger**
Geb. 33, Zimmer 2371, Tel.: 31 27, Fax: 38 99

Dr. phil. Konrad *Zillober*, WOR
Geb. 33, Zimmer 2255, Tel.: 40 68, Fax: 38 99

Evangelische Theologie unter besonderer Berücksichtigung der Sozialethik

Universitätsprofessor Dr. rer. soc. Dr. phil. habil. Gottfried *Küenzlen*
Geb. 33, Zimmer 2374, Tel.: 31 25 / 30 48, Fax: 41 15

Wiss. Mitarbeiterin: Dr. phil. Elke *Schwinger*, Wiss. Ass.
Geb. 33, Zimmer 2375, Tel.: 20 87, Fax: 41 15

Institut für Wirtschaftspolitik und Wirtschaftsgeschichte

Sekretariat: Erna *Kirchner*
Geb. 33, Zimmer 3323, Tel.: 40 18, Fax: 41 16

Wirtschaftspolitik

Universitätsprofessorin Dr. rer. pol. habil. Walburga von *Zameck*
Geb. 33, Zimmer 3273, Tel.: 31 30

Wiss. Mitarbeiterin: Dipl.-Vw. Ingrid *Stein*
Geb. 33, Zimmer 3272, Tel.: 21 87

Wirtschafts- und Sozialgeschichte

Universitätsprofessor Dr. phil. habil. Rainer S. *Elkar*
Geb. 33, Zimmer 3271, Tel.: 36 18

Wiss. Mitarbeiter: Wolfgang *Foitt*, M.A.
Geb. 33, Zimmer 3269, Tel.: 34 88

Professur: Wissenschaftsgeschichte

Universitätsprofessor Dr. rer. nat. habil. Ivo *Schneider*
Geb. 35, Zimmer 2358, Tel.: 33 42

Sekretariat: Michaela *Fritsch*
Geb. 33, Zimmer 2327, Tel.: 30 43

Wiss. Mitarbeiter: Dr. phil. Rudolf *Seising*, Wiss. Ass.
Geb. 35, Zimmer 2359, Tel.: 32 53

Professur: Politikwissenschaft - Politische Theorie

Universitätsprofessor Dr. phil. habil. Ulrich *Weiß*
Geb. 33, Zimmer 3132, Tel.: 30 03

Sekretariat: Erika *Kejda*
Geb. 33, Zimmer 3154, Tel./Fax: 31 38

Wiss. Mitarbeiter: Bernhard *Schreyer*, M.A.
Geb. 33, Zimmer 3154, Tel.: 39 64

SOWI

Lehrveranstaltungen

Anmerkung: Verbindlich sind die Zeiten und Orte, die zu Beginn des Trimesters an den Schwarzen Brettern angegeben werden.

3. Trimester

Hauptfächer - Kernbereich

Politikwissenschaft

Internationale Politik

- | | | |
|----------|---|-----------|
| 80030301 | Einführung in die Innenpolitik und die vergleichende Regierungslehre
V 2 WS Mi 08.00-10.00 | Münch |
| 80030302 | Einführungsvorlesung: Sicherheitspolitik
V 2 WS Di 14.00-16.00 | Schössler |

Geschichte

- | | | |
|----------|---|---------------------|
| 80030203 | Quellenübung: Wohnung und Wohnen im 19. und 20. Jahrhundert
SÜ 2 WS Di 12.00-14.00 | Niehuss |
| 80030204 | Großbritannien nach 1945 - Verlust der Weltmacht und Ausbau des Wohlfahrtsstaates
Ü 2 WS Do 14.00-16.00 | Niehuss/
Lindner |
| 80030205 | Einführung in die geschichtlichen Hilfswissenschaften und in das Arbeiten in Archiven
(mit Quellen aus dem bayerischen Hauptstaatsarchiv)
Ü 2 WS Mo 18.00-20.00 | Rumschöttel |
| 80030206 | Europäische Geschichte im 20. Jahrhundert
(= Einführung in die Geschichte III)
V 2 WS Do 16.00-18.00 | Wolffsohn |
| 80030207 | Die Weltanschauung des Nationalsozialismus
PS 3 WS Mo 16.00-19.00 | Brechen-
macher |

Öffentliches Recht und Verwaltungswissenschaft

Öffentliches Recht

- | | | |
|----------|--|----------|
| 80030408 | Öffentliches Recht III
V 2 WS Do 12.00-14.00 | Stettner |
| 80030409 | Übung im öffentlichen Recht zur
Vorbereitung auf die DVP
Ü 2 WS Do 10.00-12.00 | N.N. |

Nebenfach Volkswirtschaftslehre

- | | | |
|----------|--|------------------------------------|
| 70030610 | Volkseinkommen und Beschäftigung
V 2 WS 14täglich Freitag 16.00-18.00;
Freitag 18.00-20.00 | Lindemann |
| 70030611 | Volkseinkommen und Beschäftigung
Ü Gruppe 1 1 WS Di 13.00-14.00 | Lindemann/
Freisberg/
Jochem |
| 70030612 | Volkseinkommen und Beschäftigung
Ü Gruppe 2 1 WS Di 14.00-15.00 | Lindemann/
Freisberg/
Jochem |

Methodenlehre

- | | | |
|----------|--|----------|
| 80030813 | Wissenschaftslehre II:
Erkenntnistheorie und Methodologie der Wissenschaften
V 2 WS Mo 14.00-16.00 | Weiß |
| 80030814 | Wiederholungsübung zur empirischen Sozialforschung Lewalter
Ü 2 WS Mo 12.00-14.00 | |
| 60030615 | Wiederholungsübung zur Statistik
Ü 2 WS Mo 12.00-14.00 | Ulbricht |

SOWI

6. Trimester

Hauptfächer - Schwerpunktbereich

Politikwissenschaft

Politische Theorie

80060801	Politische Theorie der Gegenwart V 2 WS Fr 10.00-12.00	Weiß
80060802	Karl Marx: Frühschriften S 2 WS Mo 12.00-14.00	Weiß
80060803	Gemeinschaft contra Individuum? Die Kontroverse zwischen Kommunitarismus und neuer Vertragstheorie S 2 WS Di 12.00-14.00	Weiß/ Schreyer

Innenpolitik

80060404	Innerparlamentarische Willensbildung in der Bundesrepublik Deutschland SÜ 2 WS Do 12.00-14.00	Münch/ Steinack
80060405	Staatsreform und Aufgabenerfüllung - das politische System Großbritanniens im Wandel S 2 WS Mo 16.00-18.00	Münch

Internationale Politik

80060406	Politisches System und Außenpolitik der USA III V 2 WS Di 16.00-18.00	Seller
80060407	Außenpolitik Rußlands V/S 2 WS Do 10.00-12.00	Schwarz
80060408	Interdisziplinäres Seminar: Internationale Politik und Völkerrecht S 2 WS Do 16.00-18.00	Schwarz/ Steinkamm
-----	Interdisziplinäres Seminar: Probleme der „Europäischen Verteidigungs- und Sicherheitsidentität“ 2 WS Ort und Zeit siehe Aushang	Naumann/ Schwarz/ Steinkamm

Sicherheitspolitik

- | | | |
|----------|---|-----------|
| 80060409 | Sicherheitspolitik u. Strategieforschung III:
Vom bipolaren zum postkonfrontativen System
V 2 WS Di 18.00-20.00 | Schössler |
| 80060410 | Luftbeweglichkeit des Heeres
Interdisziplinäres Seminar
S 2 WS Ort und Zeit siehe Aushang | Schössler |
| 80060411 | Einführung zu Clausewitz - ausgewählte
Aspekte
S 2 WS Do 10.00-12.00 | Schössler |

Geschichte

- | | | |
|----------|---|---------------------|
| 80060612 | Diskriminierte Minderheiten in der Deutschen
Geschichte - 18. bis 20. Jahrhundert: Juden - Sinti
und Roma - Homosexuelle
S 2 WS Di 14.00-16.00 | Elkar |
| 80060613 | Wirtschaft und ihre Ideen III: Deutsche Wirtschafts-
geschichte und europäische Dogmengeschichte
vom Merkantilismus bis zur Deutschen Einigung
V 2 WS Di 08.00-10.00 | Elkar |
| 80060214 | Quellenübung: Wohnung und Wohnen im 19. und
20. Jahrhundert
SÜ 2 WS Di 12.00-14.00 | Niehuss |
| 80060215 | Männergeschichte - Frauengeschichte
V 2 WS Di 14.00-16.00 | Niehuss |
| 80060216 | Großbritannien nach 1945 - Verlust der Weltmacht
und Ausbau des Wohlfahrtsstaates
Ü 2 WS Do 14.00-16.00 | Niehuss/
Lindner |
| 80060217 | Einführung in die geschichtlichen Hilfswissenschaften
und in das Arbeiten in Archiven
(mit Quellen aus dem bayerischen Hauptstaatsarchiv)
Ü 2 WS Mo 18.00-20.00 | Rumschöttel |
| 80060218 | Außenpolitik der Bundesrepublik Deutschland:
Ausgewählte Fälle
S 2 WS Do 14.00-16.00 | Wolffsohn |

SOWI

Öffentliches Recht und Verwaltungswissenschaft

Öffentliches Recht unter besonderer Berücksichtigung des Völkerrechts

80060319	Völkerrechtliches Seminar S 2 WS Mo 16.00-18.00	Steinkamm
80060320	Europarecht V 2 WS Mo 12.00-14.00	Logothetti
80060321	Wehrrechtliche Praxis S/Ü 2 WS Mo 18.00-20.00	Bornemann
80060322	Interdisziplinäres Seminar S 2 WS Mo siehe Aushang	Steinkamm u.a.
-----	Interdisziplinäres Seminar: Probleme der „Europäischen Verteidigungs- und Sicherheitsidentität“ 2 WS Ort und Zeit siehe Aushang	Naumann/ Schwarz/ Steinkamm

Öffentliches Recht unter besonderer Berücksichtigung des Verfassungsrechts

80060423	Übung im Verwaltungsrecht Ü 2 WS Do 14.00-16.00	Stettner
----------	--	----------

Verwaltungswissenschaft

80060424	Der öffentliche Haushalt V 2 WS Do 10.00-12.00	Voigt
80060425	Diplomandenkolloquium K 2 WS Zeit und Ort nach Vereinbarung	Voigt

Nebenfächer

Volkswirtschaftslehre

80060626	Verteilungspolitik V/Ü 2 WS Di 08.00-10.00	v. Zameck
70060627	Gesundheitsökonomie II V 2 WS Mo 18.00-20.00	Neubauer

70060628	Gesundheitsökonomik II Ü 1 WS Fr 08.00-10.00	Neubauer/ Nothnagel
70060629	Sozialpolitik II V 2 WS Mo 08.00-10.00	Neubauer
70060630	Sozialpolitik II Ü 1 WS Fr 08.00-10.00	Neubauer/ Nothnagel
70060631	Geschichte der Wirtschaftswissenschaften V 2 WS Do 10.00-12.00	Schulz
70060632	Konjunktur und Wachstum V 2 WS Mo 12.00-14.00	Schulz
70060633	Mikroökonomie II: Wohlfahrtsökonomie und Wettbewerbspolitik V 2 WS Di 08.00-10.00	Schulz
80060634	Deutsche Wirtschaftsgeschichte in europäischen Bezügen V/Ü 2 WS Di 08.00-10.00	Elkar

Soziologie

80060435	Einführung in die Militärsoziologie S 2 WS Mo 10.00-12.00	Collmer
80060436	Organisationssoziologie S 2 WS Mo 10.00-12.00	Jakob
80060437	Forschungskolloquium K 2 WS Do 18.00-20.00	Bonß u. a.

SOWI

Wahlpflichtfächer

Psychologie

80060138	Sozialpsychologie der Interaktion V 2 WS Mi 08.00-10.00	Köhler
80060139	Sozialpsychologie der Interaktion S 2 WS Mi 10.00-12.00	Köhler

Ethik

80060540	Sozialethik I V/S 2 WS Di 10.00-12.00	Böhm
80060541	Politische Ethik I V/S 2 WS Mi 10.00-12.00	Böhm
80060542	Grundlagen christlicher Ethik II V/S 2 WS Mi 08.00.10.00	Küenzlen

9. Trimester

Hauptfächer - Schwerpunktbereich

Politikwissenschaft

Politische Theorie

80090801	Politische Theorie der Gegenwart V 2 WS Fr 10.00-12.00	Weiß
80090802	Karl Marx: Frühschriften S 2 WS Mo 12.00-14.00	Weiß
80090803	Gemeinschaft contra Individuum? Die Kontroverse zwischen Kommunitarismus und neuer Vertragstheorie S 2 WS Di 12.00-14.00	Weiß/ Schreyer

Innenpolitik

80090404	Staatsreform und Aufgabenerfüllung - das politische System Großbritanniens im Wandel S 2 WS Mo 16.00-18.00	Münch
80090405	Examenskolloquium: Grundprobleme und aktuelle Forschungsfragen der Innenpolitik und der Vergleichenden Politikwissenschaft HS 2 WS Mo 12.00-14.00	Münch

Internationale Politik

80090306	Ausgewählte Problembereiche der Internationalen Politik und des Völkerrechts Diplomandenseminar S 2 WS Do 14.00-16.00	Schwarz/ Steinkamm
80060407	Interdisziplinäres Seminar: Internationale Politik und Völkerrecht S 2 WS Do 16.00-18.00	Schwarz/ Steinkamm
-----	Interdisziplinäres Seminar: Probleme der „Europäischen Verteidigungs- und Sicherheitsidentität“ 2 WS Ort und Zeit siehe Aushang	Naumann/ Schwarz/ Steinkamm

Sicherheitspolitik

80090408	Sicherheitspolitik u. Strategieforschung III: Vom bipolaren zum postkonfrontativen System V 2 WS Di 18.00-20.00	Schössler
80090409	Luftbeweglichkeit des Heeres Interdisziplinäres Seminar S 2 WS Ort und Zeit siehe Aushang	Schössler
80090410	Einführung zu Clausewitz - ausgewählte Aspekte S 2 WS Do 10.00-12.00	Schössler

The logo consists of the word "SOWI" in white, bold, sans-serif capital letters, centered within a solid black square.

Geschichte

80090611	Diskriminierte Minderheiten in der Deutschen Geschichte - 18. bis 20. Jahrhundert: Juden - Sinti und Roma - Homosexuelle S 2 WS Di 14.00-16.00	Elkar
80090612	Deutsche Wirtschaftsgeschichte in europäischen Bezügen Teil 3 S 2 WS Di 08.00-10.00	Elkar
80090213	Quellenübung: Wohnung und Wohnen im 19. und 20. Jahrhundert SÜ 2 WS Di 12.00-14.00	Niehuss

80090214	Männergeschichte - Frauengeschichte V 2 WS Di 14.00-16.00	Niehuss
80090215	Diplomandenkolloquium für Studenten des 9. Trimesters HS 2 WS Ort und Zeit nach Vereinbarung	Niehuss
80090216	Einführung in die geschichtlichen Hilfswissenschaften und in das Arbeiten in Archiven (mit Quellen aus dem bayerischen Hauptstaatsarchiv) SÜ 2 WS Mo 18.00-20.00	Rumschöttel
80090217	Außenpolitik der Bundesrepublik Deutschland: Ausgewählte Fälle V 2 WS Do 14.00-16.00	Wolffsohn
80090218	Oberseminar für Diplomanden und Doktoranden S 2 WS Zeit und Ort nach Vereinbarung	Wolffsohn

Öffentliches Recht und Verwaltungswissenschaft

Öffentliches Recht unter besonderer Berücksichtigung des Völkerrechts

80090319	Diplomandenseminar: Wehrrecht S 1 WS Mo 14.00-15.00	Steinkamm
80090320	Diplomandenseminar: Völkerrecht S 1 WS Mo 15.00-16.00	Steinkamm
-----	Interdisziplinäres Seminar: Probleme der „Europäischen Verteidigungs- und Sicherheitsidentität“ 2 WS Ort und Zeit siehe Aushang	Naumann/ Schwarz/ Steinkamm

Öffentliches Recht unter besonderer Berücksichtigung des Verfassungsrechts

80090421	Seminar im Verwaltungsrecht S 2 WS Do 16.00-18.00	Stettner
----------	--	----------

Verwaltungswissenschaft

80090422	Regierungsforschung III V/S 2 WS Do 08.00-10.00	Walkenhaus
----------	--	------------

Nebenfächer

Volkswirtschaftslehre

80090623	Verteilungspolitik V 2 WS Di 08.00-10.00	v. Zameck
80090624	Klausurenkurs Ü 2 WS Do 10.00-12.00	v. Zameck
80090625	Wirtschaft und ihre Ideen III: Deutsche Wirtschaftsgeschichte und europäische Dogmengeschichte vom Merkantilismus bis zur Deutschen Einigung V 2 WS Di 08.00-10.00	Elkar
70090626	Aktuelle Probleme der Wirtschafts- und Sozialpolitik S 1 WS Mo 17.00-18.00 14 täglich	Neubauer

Soziologie

80090427	Einführung in die Militärsoziologie S 2 WS Mo 10.00-12.00	Collmer
80090428	Forschungskolloquium K 2 WS Do 18.00-20.00	Bonß u.a.

SOWI

Wahlpflichtfächer

Psychologie

80090129	Sozialpsychologie der Interaktion V 2 WS Mi 08.00-10.00	Köhler
80090130	Sozialpsychologie der Interaktion S 2 WS Mi 10.00-12.00	Köhler

Ethik

80090531	Ausgewählte Kapitel der Geschichte der Ethik V/S 2 WS Mi 08.00-10.00	Zillober
----------	---	----------

80090532	Religion und Gesellschaft V/S 2 WS Mi 10.00-12.00	Küenzlen/ Schwinger
80090533	Doktoranden- und Diplomandenseminar S 2 WS Zeit und Ort nach Vereinbarung	Brandt/ Böhm/ Zillober
80090534	Diplomandenkolloquium K 2 WS Zeit und Ort nach Vereinbarung	Küenzlen

Zusätzliche Lehrveranstaltungen

Kolloquium des Münchener Zentrums für Wissenschafts- und Technikgeschichte K 2 WS 14täglich Deutsches Museum Zeit nach Vereinbarung	Schneider
---	-----------

Erziehungs-, gesellschafts- und technikwissenschaftliche Anteile des Studiums (EA/GA/TA) für die universitären Studiengänge

Erziehungswissenschaftliche Lehrveranstaltungen (EA)

Sämtliche für die Erziehungswissenschaftlichen Anteile des Fachstudiums (EA) angebotenen Lehrveranstaltungen sind Wahlpflichtveranstaltungen und stehen unter dem Rahmenthema „Pädagogische Situationen in Studium und Beruf“. **Sie erstrecken sich im 1. Studienjahr über das Herbst- und Wintertrimester** mit jeweils 3 Trimesterwochenstunden (TWS).

Die einzelnen Veranstaltungen sind nach den verfügbaren Blockzeiten bzw. Studienfachrichtungen geordnet. Im Rahmen der Veranstaltungen einer Blockzeit bestehen für die Studenten der betroffenen Fachbereiche Wahlmöglichkeiten. Nähere Hinweise dazu an den Anschlägen der Fakultät für Sozialwissenschaften am Schwarzen Brett, Geb. 33, 11. Stock, C-Trakt rechts, sowie in der allgemeinen Studieninformation zum EA-Studium. Eine kommentierte Ankündigung der einzelnen EA-Lehrveranstaltungen liegt zu Beginn des Studienjahres vor.

Gesellschaftswissenschaftliche Lehrveranstaltungen (GA)

Bei dem Lehrangebot handelt es sich um Wahlpflichtveranstaltungen für Studierende aller Fakultäten (ausgenommen Fakultät SOWI) aus unterschiedlichen sozialwissenschaftlichen Disziplinen und dem Fach Ethik. Sie werden im **Umfang von 3 Wochenstunden im Herbst- und Wintertrimester** des zweiten und dritten Studienjahres durchgeführt. Im Frühjahrstrimester finden die Prüfungen statt. Zwischen den einzelnen Lehrveranstaltungen kann gewählt werden.

SOWI

Dieses Lehrangebot bildet die gesellschaftswissenschaftlichen Anteile des Fachstudiums (GA).

Ein ausführlich kommentiertes Vorlesungsverzeichnis liegt zu Beginn des Studienjahres vor.

Technikwissenschaftliche Anteile des Studiums (TA)

In den technikwissenschaftlichen Anteilen (TA) des Studiums wird den Studierenden des Studiengangs Staats- und Sozialwissenschaften das Verständnis für technische Dimensionen und deren Zusammenhang mit politischen, sozialen und ökologischen Entwicklungen vermittelt. Besonders die Problematik der Sachzwänge und Eigengesetzlichkeiten des technischen Wandels werden dargestellt.

Professur: Wissenschaftsgeschichte

Universitätsprofessor Dr. rer. nat. habil. Ivo *Schneider*
Geb. 35, Zimmer 2358, Tel.: 6004-3342

Sekretariat: Michaela *Fritsch*
Geb. 33, Zimmer 2327, Tel.: 6004-3043

Wiss. Mitarbeiter: Dr. phil. Rudolf *Seising*, Wiss. Ass.
Geb. 35, Zimmer 2359, Tel.: 6004-3253

Lehrbeauftragte

Färber, Berthold, Univ.-Prof. der Fakultät LRT, für TA
Michels, Klaus-Peter, Univ.-Prof. der Fakultät ET, für TA
Molzberger, Peter, Univ.-Prof. der Fakultät INF, für TA

Lehrveranstaltungen

9. Trimester

80090701	Netzwerke V/S 2 WS Di 16.00-18.00	Michels/ Molzberger
80090702	Verkehrssystemtechnik V/S 2WS Di 16.00-18.00	Färber

Fakultät für
Wirtschafts- und
Organisationswissenschaften

WOW

Vorlesungen:

Stand bei Redaktionsschluß.

Berichtigungen und Ergänzungen sind den Anschlägen an den Schwarzen Brettern zu entnehmen.

Fakultät für Wirtschafts- und Organisationswissenschaften

Dekan:

Universitätsprofessor Dr. rer. pol. Günter *Neubauer*
Gebäude 36, Zimmer 1145, Tel.: 42 29

Sekretariat:

Andrea *Hoffmann*
Gebäude 36, Zimmer 1112, Tel.: 42 39
e-mail: dekan.wow@unibw-muenchen.de

Prodekane:

Universitätsprofessor Dr. oec. publ., Dr. rer. pol. habil. Rainer *Marr*
Gebäude 35, Zimmer 1209, Tel.: 44 05, Fax: 42 06

Universitätsprofessor Dr. rer. nat., Dr. rer. pol. habil. Jürgen *Hansohm*
Gebäude 36, Zimmer 0203, Tel.: 35 42

Fachbereichsverwaltung:

Geschäftszimmer:
Birgit *Czerwek-Müller*
Gebäude 150, Zimmer 1105, Tel.: 31 83

Fachbereichsrat:

Universitätsprofessor Dr. rer. pol. Günter *Neubauer* (Dekan)
Universitätsprofessor Dr. rer. nat., Dr. rer. pol. habil. Jürgen *Hansohm* (Prodekan)
Universitätsprofessor Dr. oec. publ., Dr. rer. pol. habil. Rainer *Marr* (Prodekan)
Universitätsprofessor Dr. rer. pol. Claus C. *Berg*
Universitätsprofessor Dr. phil. Günther E. *Braun*
Universitätsprofessor Dr. rer. nat., Dr. rer. nat. habil. Jürgen M. *Janas*
Universitätsprofessor Dr. rer. pol., Dr. rer. pol. habil. Friedrich L. *Sell*
Dipl.-Kfm. Holger *Morick*
Dipl.-Kfm. Hermann *Raab*
TAng. Wolfram *König*
OFzS B. *Fischborn*
Lt A. *Hardt*
Fh S. *Klipper*

Vorsitzender des Prüfungsausschusses:

Universitätsprofessor Dr. rer. pol. Gottfried *Bähr*
Gebäude 36, Zimmer 2244, Tel.: 42 07

Univ. Studiengang Wirtschafts- und Organisationswissenschaften

Universitätsprofessoren

Bähr, Gottfried (01.08.75), Dr. rer. pol., für Allgemeine Betriebswirtschaftslehre, insbesondere Betriebliches Rechnungswesen und Steuerlehre
Gebäude 36, Zimmer 2247, Tel.: 42 13 / 42 07
Sprechstunde nach Vereinbarung

Becker, Bernd (01.01.74), Dr. jur., für Verwaltungswissenschaft und Verwaltungsrecht
Gebäude 36, Zimmer 1201/1202, Tel.: 43 00 / 43 01
Sprechstunde nach Vereinbarung

Berg, Claus C. (01.04.77), Dr. rer. pol., für Allgemeine Betriebswirtschaftslehre, insbesondere Materialwirtschaft und Distribution
Gebäude 36, Zimmer 2209, Tel.: 42 21
Sprechstunde nach Vereinbarung

Braun, Günther E. (22.02.86), Dr. phil., für Allgemeine Betriebswirtschaftslehre, insbesondere öffentliche Verwaltungen und öffentliche Unternehmen
Gebäude 36, Zimmer 1242, Tel.: 42 34, Fax: 30 80
Sprechstunde nach Vereinbarung

Fischer-Winkelmann, Wolf (01.04.80), Dr. rer. pol., für Allgemeine Betriebswirtschaftslehre, insbesondere Controlling
Gebäude 36, Zimmer 2250, Tel.: 42 09, Fax: 42 12
Sprechstunde nach Vereinbarung

Friedrich, Peter (01.05.88), Dr. rer. pol., Dr. hc. für Volkswirtschaftslehre, insbesondere Finanzwissenschaft
Gebäude 36, Zimmer 1142, Tel.: 23 34, Fax: 42 28



Hansohm, Jürgen (01.10.96), Prof. Dr. rer. nat., Dr. rer. pol. habil., für Allgemeine Betriebswirtschaftslehre mit dem Schwerpunkt methoden gestützte Planung unter besonderer Berücksichtigung militärökonomischer Fragestellungen
Gebäude 36, Zimmer 0203, Tel.: 35 42
Sprechstunde nach Vereinbarung

Hermanns, Arnold (04.08.80), Dr. rer. pol., Dr. rer. pol. habil., für Allgemeine Betriebswirtschaftslehre, insbesondere Marketing
Gebäude 36, Zimmer 2241, Tel.: 42 11, Fax: 39 08
Sprechstunde nach Vereinbarung

- Höher*, Klaus (01.10.76), Dr. oec. publ., Dr. rer. pol. habil., für Statistik
Gebäude 36, Zimmer 1244, Tel.: 42 47
Sprechstunde nach Vereinbarung
- Janas*, Jürgen M. (15.09.94), Dr. rer. nat., Dr. rer. nat. habil., für Allgemeine Betriebswirtschaftslehre, insbesondere Informationswirtschaft
Gebäude 36, Zimmer 2204, Tel.: 42 17, Fax: 44 54
Sprechstunde nach Vereinbarung
- Marr*, Rainer (16.10.73), Dr. oec. publ., Dr. rer. pol. habil., für Allgemeine Betriebswirtschaftslehre mit dem Schwerpunkt Entscheidungs- und Organisationsforschung, Personalwirtschaft
Gebäude 36, Zimmer 1209, Tel.: 44 05, Fax: 42 06
Sprechstunde nach Vereinbarung
- Neubauer*, Günter (15.04.77), Dr. rer. pol., für Volkswirtschaftslehre, insbesondere Sozialökonomik
Gebäude 36, Zimmer 1145, Tel.: 42 29
Sprechstunde nach Vereinbarung
- Sackmann*, Sonja (01.01.93), Ph. D., für Arbeits- und Organisationspsychologie
Gebäude 36, Zimmer 1203, Tel.: 35 01, Fax: 32 93
Sprechstunde nach Vereinbarung
- Schulz*, Wilfried (01.04.75), Dr. rer. pol., für Volkswirtschaftslehre, insbesondere Mikroökonomie und Wettbewerbspolitik
Gebäude 36, Zimmer 1119, Tel.: 42 25
Sprechstunde nach Vereinbarung
- Sell*, Friedrich L. (01.02.98), Dr. rer. pol., Dr. rer. pol. habil., für Volkswirtschaftslehre, insbesondere Makroökonomik und Wirtschaftspolitik
Gebäude 36, Zimmer 1146, Tel.: 42 30
Sprechstunde nach Vereinbarung
- Ullrich*, Hanns (04.02.85), Dr. jur., M. C. J., für Bürgerliches Recht, Handels- und Wirtschaftsrecht
Gebäude 36, Zimmer 0153, Tel.: 23 94
Sprechstunde nach Vereinbarung
- Wüthrich*, Hans A. (24.06.93), Dr., für Allgemeine Betriebswirtschaftslehre mit dem Schwerpunkt Internationales Management
Gebäude 36, Zimmer 2153, Tel.: 42 70, Fax: 42 38
Sprechstunde nach Vereinbarung

Professoren im Ruhestand

Maneval, Helmut (01.04.75), Dr. rer. pol., für Volkswirtschaftslehre,
insbesondere Makroökonomik und Wirtschaftspolitik
Gebäude 36, Zimmer 1136, Tel.: 28 49
Sprechstunde nach Vereinbarung

Honorarprofessor

Schnell, Jürgen, Dr. rer. pol., für Allgemeine Betriebswirtschaftslehre mit dem
Schwerpunkt Methodengestützte Planung unter besonderer Berücksichtigung
militärökonomischer Fragestellungen
Gebäude 36, Zimmer 0245, Tel.: 42 88
Sprechstunde nach Vereinbarung

Privatdozenten

Lauster, Michael, Dr.-Ing. rer. pol. habil.
Gebäude 36, Zimmer 1249, Tel.: 42 49
Sprechstunde nach Vereinbarung

Lindemann, Steffen, Dr. rer. pol. habil.
Gebäude 36, Tel.: 42 27
Sprechstunde nach Vereinbarung



Lehrbeauftragte

Herold, Gerhard, Dr. (Ethik und Management)

Unibw München

Geb. 36, Zimmer 1208, Tel.: 42 05

Sprechstunde nach Vereinbarung

Jochem, Axel, Dr. (Grundlagen der Währungspolitik)

UniBw München

Gebäude 36, Zimmer 0249, Tel.: 42 40

Sprechstunde nach Vereinbarung

Kiepe, Klaus, Prof. Dr. (Erfolgsorientierte Führung)

BASF AG Ludwigshafen

Geb. 36, Zimmer 1208, Tel.: 42 05

Sprechstunde nach Vereinbarung

Kugler, Lothar, WP StB (Unternehmensbewertung)

Dr. Munkert, Kugler & Partner, Nürnberg

Geb. 36, Zimmer 2249, Tel.: 42 08

Sprechstunde nach Vereinbarung

Institute

Institut für Personal- und Organisationsforschung

Professur für Allgemeine Betriebswirtschaftslehre mit dem Schwerpunkt Entscheidungs- und Organisationsforschung, Personalwirtschaft

Universitätsprofessor Dr. oec. publ., Dr. rer. pol. habil. *Rainer Marr*
Gebäude 36, Zimmer 1209, Tel.: 44 05, Fax: 42 06

Sekretariat: *Barbara-Renate Cojocar*
Katrin Wenglein
Gebäude 36, Zimmer 1208, Tel.: 42 05

Wiss. Mitarbeiter: Dr. rer. pol. *Alexander Fliaster*
Gebäude 36, Zimmer 1210, Tel.: 42 03

Dipl.-Kfm. *Holger Morick*
Gebäude 36, Zimmer 1232, Tel.: 21 66

Dipl.-Kffr. *Karin Steiner*
Gebäude 161, Zimmer 0215, Tel.: 21 85

Professur für Arbeits- und Organisationspsychologie

Universitätsprofessorin Ph. D. *Sonja Sackmann*
Gebäude 36, Zimmer 1203, Tel.: 35 01, Fax: 32 93

Sekretariat: *Silke Agricola*,
Gebäude 36, Zimmer 1204, Tel.: 32 94

Wiss. Mitarbeiter: Dipl.-Psych. *Sandra Aumann*
Gebäude 36, Zimmer 1205, Tel.: 26 97



Institut für Controlling

Professur für Allgemeine Betriebswirtschaftslehre, insbesondere Controlling

Universitätsprofessor Dr. rer. pol. Wolf *Fischer-Winkelmann*
Gebäude 36, Zimmer 2250, Tel.: 42 09, Fax: 42 12

Sekretariat: *Fernande Mandl*,
Gebäude 36, Zimmer 2249, Tel.: 42 08

Wiss. Mitarbeiter: Dipl.-Kim. Hermann *Raab*
Gebäude 36, Zimmer 2246, Tel.: 28 04

Professur für Allgemeine Betriebswirtschaftslehre, insbesondere betriebliches Rechnungswesen und Steuerlehre

Universitätsprofessor Dr. rer. pol. Gottfried *Bähr*
Gebäude 36, Zimmer 2247, Tel.: 42 13

Sekretariat: Gebäude 36, Zimmer 2244, Tel.: 42 07

Wiss. Mitarbeiter: Dipl.-Kfm. Gunther *Meeh*
Gebäude 36, Zimmer 2245, Tel.: 42 10

Institut für Angewandte Kommunikationsforschung und Statistik

Professur für Statistik

Universitätsprofessor Dr. oec. publ., Dr. rer. pol. habil. Klaus *Höher*
Gebäude 36, Zimmer 1244, Tel.: 42 47

Sekretariat: *Gisela Rast*,
Gebäude 36, Zimmer 1246, Tel.: 42 48

Wiss. Mitarbeiter: N.N.
Gebäude 36, Zimmer 1250, Tel.: 42 50

PD Dr.-Ing. Michael *Lauster*
Gebäude 36, Zimmer 1249, Tel.: 42 49

Dipl.-Kfm. Thomas *Schepp*
Gebäude 36, Zimmer 1245, Tel.: 42 46

Institut für Produktionswirtschaft und Marketing

Professur für Allgemeine Betriebswirtschaftslehre, insbesondere Marketing

Universitätsprofessor Dr. rer. pol., Dr. rer. pol. habil. Arnold *Hermanns*
Gebäude 36, Zimmer 2241, Tel.: 42 11

Sekretariat: Maria *Vogl*,
Gebäude 36, Zimmer 2243, Tel.: 28 10, Fax: 39 08

Wiss. Mitarbeiter: Dipl.-Kfm. Florian *Riedmüller*
Gebäude 36, Zimmer 2242, Tel.: 42 72

Institut für Logistik und Informationsmanagement

Professur für Allgemeine Betriebswirtschaftslehre, insbesondere Materialwirtschaft und Distribution

Universitätsprofessor Dr. rer. pol. Claus C. *Berg*
Gebäude 36, Zimmer 2208, Tel.: 42 20

Sekretariat: Gebäude 36, Zimmer 2209, Tel.: 42 21

Wiss. Mitarbeiter: Dipl.-Ing. Udo *Gassner*
Gebäude 36, Zimmer 2206, Tel.: 42 19

Dipl.-Wirtsch.-Inf. Stefan *Mayer*
Gebäude 36, Zimmer 2210, Tel.: 42 22



WOW

Professur für Allgemeine Betriebswirtschaftslehre, insbesondere Informationswirtschaft

Universitätsprofessor Dr. rer. nat., Dr. rer. nat. habil. Jürgen M. *Janas*
Gebäude 36, Zimmer 2204, Tel.: 42 17, Fax: 44 54

Sekretariat: Andrea *Hoffmann*,
Gebäude 36, Zimmer 1112, Tel.: 42 39

Wiss. Mitarbeiter: Dipl.-Kfm. Roger *Weber*
Gebäude 36, Zimmer 0207, Tel.: 35 44

Dipl.-Kffr. Katharina *Wirtz*
Gebäude 36, Zimmer 2205, Tel.: 42 18

**Professur für Allgemeine Betriebswirtschaftslehre mit dem Schwerpunkt
Methodengestützte Planung unter besonderer Berücksichtigung militär-
ökonomischer Fragestellungen**

- Universitätsprofessor Dr. Jürgen *Hansohm*
Gebäude 36, Zimmer 0203, Tel.: 35 42
- Sekretariat: Ulrike *Spermann*,
Gebäude 36, Zimmer 0204, Tel.: 35 45
- Wiss. Mitarbeiter: Dipl.-oec. Andreas *Lautenbacher*
Gebäude 36, Zimmer 0206, Tel.: 35 43
- Honorarprofessor Dr. rer. pol. Jürgen *Schnell*
Gebäude 36, Zimmer 02 45, Tel.: 42 88
- Wiss. Mitarbeiter: Dipl.-Kfm. Gabriel *Straub*
Gebäude 36, Zimmer 0244, Tel.: 22 97

Institut für Volkswirtschaftslehre

**Professur für Volkswirtschaftslehre, insbesondere Makroökonomik
und Wirtschaftspolitik**

- Universitätsprofessor Dr. rer. pol., Dr. rer. pol. habil. Friedrich L. *Sell*
Gebäude 36, Zimmer 1146, Tel.: 42 30
- Sekretariat: Christine *Barth*,
Gebäude 36, Zimmert 1163, Tel.: 42 33
- Wiss. Mitarbeiter: Dr. rer. pol. Wolfgang *Freisberg*
Gebäude 36, Zimmer 1153, Tel.: 42 31
- Dr. rer. pol. Axel *Jochem*
Gebäude 36, Zimmer 0249, Tel.: 42 40
- Dipl.-Kffr. Silke *Münzner*
Gebäude 36, Zimmer 1157, Tel.: 42 95
- Universitätsprofessor i. R. Dr. rer. pol. Helmut *Maneval*
Gebäude 36, Zimmer 1136, Tel.: 28 49

Professur für Volkswirtschaftslehre, insbesondere Sozialökonomik

Universitätsprofessor Dr. rer. pol. Günter *Neubauer*
Gebäude 36, Zimmer 1145, Tel.: 42 29

Sekretariat: Christine *Barth*,
Gebäude 36, Zimmer 1163, Tel. 42 33

Wiss. Mitarbeiter: Dipl.-Vw. Rosemarie *Mayer**
Gebäude 36, Zimmer 1120, Tel.: 44 10

Dipl.-Vw. Roland *Nowy**
Gebäude 36, Zimmer 1144, Tel.: 42 86

Dipl.Vw. Jens *Notbnagel*
Gebäude 36, Zimmer 1144, Tel.: 42 86

**Professur für Volkswirtschaftslehre, insbesondere Mikroökonomie
und Wettbewerbspolitik**

Universitätsprofessor Dr. rer. pol. Wilfried *Schulz*
Gebäude 36, Zimmer 1119, Tel.: 42 25

Sekretariat: Elfriede *Ostheimer*,
Gebäude 36, Zimmer 1122, Tel.: 42 26

Wiss. Mitarbeiter: N.N.
Gebäude 36, Zimmer 1123, Tel.: 42 84

Dipl.-Vw. Gloria *Grundmann*
Gebäude 36, Zimmer 1120, Tel.: 42 83

Dipl.-Vw. Oliver *Scherer*
Gebäude 36, Zimmer 1117, Tel.: 42 24

WOW

Professur für Volkswirtschaftslehre mit dem Schwerpunkt Finanzwissenschaft

Universitätsprofessor Dr. rer. pol. Dr. h.c. Peter *Friedrich*
Gebäude 36, Zimmer 1142, Tel.: 23 34, Fax: 42 28

Sekretariat: Ingrid *Hansen*,
Gebäude 36, Zimmer 1141, Tel.: 42 27

Wiss. Mitarbeiter: Dr. rer. pol. Xiao *Feng*
Gebäude 36, Zimmer 1132, Tel.: 42 32

N.N.
Gebäude 36, Zimmer 1143, Tel.: 42 85

PD Dr. rer. pol. Steffen *Lindemann*
Gebäude 36, Zimmer 1131, Tel.: 42 27

Institut für öffentliche Verwaltung

Professur für Verwaltungswissenschaft und Verwaltungsrecht

Universitätsprofessor Dr. jur. Bernd *Becker*
Gebäude 36, Zimmer 1202, Tel.: 43 01

Sekretariat: Renate *Sobisch*,
Gebäude 36, Zimmer 1201, Tel.: 43 00

Institut für BWL des öffentlichen Bereichs und Gesundheitswesens

Professur für Allgemeine Betriebswirtschaftslehre, insbesondere öffentliche Verwaltungen und öffentliche Unternehmen

Universitätsprofessor Dr. phil. Günther E. *Braun*
Gebäude 36, Zimmer 1242, Tel.: 42 34, Fax: 30 80

Sekretariat: Inge *Joß*,
Gebäude 36, Zimmer 1241, Tel.: 42 71

Wiss. Mitarbeiter: Dipl.-Kfm. Stefan *Baronowski*
Gebäude 36, Zimmer 1235, Tel.: 42 96

Institut für Rechtswissenschaft

Professur für Öffentliches Recht

Universitätsprofessor N.N.

Sekretariat: N.N., Tel.: 42 41

Professur für Bürgerliches Recht, Handels- und Wirtschaftsrecht

Universitätsprofessor Dr. jur. Hanns *Ullrich*
Gebäude 36, Zimmer 0153, Tel.: 23 94

Sekretariat: Karin *Kellner*
Gebäude 36, Zimmer 0152, Tel.: 42 35

Wiss. Mitarbeiter: N.N.
Gebäude 36, Zimmer 0246, Tel.: 38 75
Assessorin Daniela *Timm*
Gebäude 36, Zimmer 0154, Tel.: 42 56

Institut für vergleichendes Wirtschaftsrecht, Technologierecht und Recht des Beschaffungswesens

Universitätsprofessor Dr. jur. Hanns *Ullrich*
Gebäude 36, Zimmer 0153, Tel.: 23 94

Sekretariat: Karin *Kellner*,
Gebäude 36, Zimmer 0152, Tel.: 42 35



WOW

Institut für Internationales Management

Professur für Internationales Management

Universitätsprofessor Dr. Hans A. *Wüthrich*
Gebäude 36, Zimmer 2153, Tel.: 42 70, Fax: 42 38

Sekretariat: Olga *Pusch*,
Gebäude 36, Zimmer 2152, Tel.: 24 29

Wiss. Mitarbeiter: Dipl.-Kfm. Andreas *Philipp*
Gebäude 36, Zimmer 2155, Tel.: 42 75

Laborbereich

Zentrallabor für Informations- und Kommunikationstechnik

Leitung: Dipl.-Wirtsch.-Ing. Frank *Lippert*
Gebäude 36, Zimmer 2203, Tel.: 42 16 / 42 23, Fax: 28 16

Benutzerservice und
Programmierung: Franz *Gleißner*
Wolfram *König*
Gebäude 36, Zimmer 2202, Tel.: 42 23

Lehrveranstaltungen

3. Trimester

0030201	Finanzierung Vorlesung / Übung, 2 WS Di 08.00-10.00 Uhr	Bähr
70030502	Produktion und Kosten Vorlesung, 2 WS Fr 14.00-16.00 Uhr	Berg
70030803	Der öffentliche Haushalt Vorlesung, 2 WS Mo 08.00-10.00 Uhr	Braun
70030504	Investition Vorlesung / Übung, 3 WS Mi 08.00-11.00 Uhr	Hansohm
70030305	Statistik II Vorlesung, 3 WS Fr 10.00-12.00 Uhr Fr 13.00-14.00 Uhr	Höher
70030306	Statistik II Seminarübung, 1 WS Mo 11.00-12.00 Uhr, 1.Gruppe Mo 14.00-15.00 Uhr, 2.Gruppe	Höher mit Schepp
70030607	Volkseinkommen und Beschäftigung Vorlesung, 14-tägig, 2 WS Fr 16.00-18.00 Uhr Fr 18.00-20.00 Uhr	Lindemann
70030608	Volkseinkommen und Beschäftigung Übung, 1 WS Di 13.00-14.00 Uhr, 1.Gruppe Di 14.00-15.00 Uhr, 2.Gruppe	Lindemann mit Freisberg/ Jochem
70030909	Einführung in das öffentliche Recht Übung, 2 WS Di 10.00-12.00 Uhr, 1.Gruppe Do 08.00-10.00 Uhr, 2.Gruppe	N.N



WOW

70030510 Produktion und Kosten
Übung, 14-tägig, 1 WS
Fr 08.00-10.00 Uhr Seebauer

70030911 Grundzüge des Privatrechts III
Übung, 2 WS
Mo 10.00-12.00 Uhr, 1.Gruppe
Mi 11.00-13.00 Uhr, 2.Gruppe,
Do 12.00-14.00 Uhr,3.Gruppe Ullrich

6. Trimester

70060201 Controlling III (Steuerpolitik I)
Vorlesung / Übung, 2 WS
Di 10.00-12.00 Uhr Bähr

70060702 Organisationstheorie der Organisation von
Behörden
Vorlesung, 2 WS
Di 14.00-16.00 Uhr Becker

70060503 Prozeß- und Projektmanagement
Übung, 2 WS
Mi 10.00-12.00 Uhr Berg
mit Gassner

70060504 Industrieseminar
Seminar, 2 WS
Mi 08.00-10.00 Uhr Berg

70060505 Dienstleistungsmanagement
Vorlesung / Übung, 14-tägig, 1 WS
Di 16.00-18.00 Uhr Berg
mit Riedmüller

70060506 Kommunikationsmanagement II
Vorlesung / Übung, 2 WS
Mo 16.00-18.00 Uhr Berg
mit Riedmüller

70060507 Marketingforschung
Vorlesung / Übung, 2 WS
Mo 10.00-12.00 Uhr Berg
mit Riedmüller

70060808 Marketing in Einrichtungen des Gesund-
heitswesens
Vorlesung, 3 WS
Mo 16.00-19.00 Uhr Braun

70060209	Controlling IV (Prüfungswesen) Seminarübung, 2 WS Di 08.00-10.00 Uhr	Fischer- Winkelmann
70060210	Controlling V (Jahresabschluß und Jahresabschlußanalyse) Vorlesung / Übung, 2 WS Di 10.00-12.00 Uhr,	Fischer- Winkelmann
70060611	Grundlagen der Währungspolitik Vorlesung, 2 WS Mo 10.00-12.00 Uhr	Freisberg
70060612	Grundlagen der Währungspolitik Übung, 1 WS Mi 10.00-11.00 Uhr	Freisberg mit Jochem
70060613	Finanzwissenschaft Vorlesung, 2 WS Mi 10.00-12.00 Uhr	Friedrich mit N.N.
70060614	Finanzwissenschaft IV Vorlesung, 2 WS Di 10.00-12.00 Uhr	Friedrich
70060615	Seminar in Finanzwissenschaft Seminar, 2 WS Mo 12.00-14.00 Uhr	Friedrich
70060616	Interdisziplinäres Seminar Seminar, 2 WS Mo 15.00-17.00 Uhr	Friedrich/Schulz/ Steinkamm
70060517	Projektmanagement und stochastische Prozesse Vorlesung / Übung, 3 WS Di 10.00-13.00 Uhr	Hansohm mit Lautenbacher
70060318	Stichprobentheorie Vorlesung, 1 WS Di 13.00-14.00 Uhr	Höher
70060319	Stichprobentheorie Übung, 1 WS Di 14.00-15.00 Uhr	Höher mit Schepp



WOW

70060520	Datenbanksysteme Vorlesung, 2 WS Di 10.00-12.00 Uhr	Janas
70060521	Informationsmanagement Vorlesung, 2 WS Do 10.00-12.00 Uhr	Janas
70060522	Datenbanksysteme Übung, 1 WS Mi 08.00-09.00 Uhr	Janas mit Wirtz
70060123	Erfolgsorientierte Führung Kolloquium, 2 WS Nach Vereinbarung	Kiepe
70060624	Forschungskolloquium VWL Kolloquium, 2 WS Mo 17.00-19.00 Uhr	Kollegen der VWL
70060225	Controlling VI (Unternehmensbewertung) Vorlesung / Übung, 2 WS Nach Vereinbarung	Kugler
70060626	Spieltheoretische Anwendungen in den Wirtschaftswissenschaften Vorlesung, 2 WS Nach Vereinbarung	Lindemann
70060527	Verteidigungsökonomik II Vorlesung, 2 WS Nach Vereinbarung	Maneval
70060128	Personalführung Vorlesung, 2 WS Mi 08.00-10.00 Uhr	Marr
70060129	Führung Übung, 2 WS Do 15.30-17.00 Uhr	Marr mit Bissels
70060130	Betriebswirtschaftliches und personalwirtschaftliches Seminar Seminar, 2 WS Mi 10.00-12.00 Uhr	Marr mit Fliaster

70060131	Soziale Prozesse Seminar, 2 WS Nach Vereinbarung	Marr mit wiss.Mitarb.
70060632	Gesundheitsökonomie II Vorlesung, 2 WS Mo 18.00-20.00 Uhr	Neubauer
70060633	Sozialpolitik II Vorlesung, 2 WS Mo 08.00-10.00 Uhr	Neubauer
70060634	Gesundheitsökonomie II Übung, 1 WS Fr 08.00-10.00 Uhr	Neubauer mit Nothnagel
70060635	Sozialpolitik II Übung, 14-tägig, 1 WS Fr 08.00-10.00 Uhr	Neubauer mit Nothnagel
70060536	Sicherheits- und Militärökonomie Konflikt - und Stabilitätsökonomie Vorlesung / Übung, 2 WS Mi 08.00-12.00 Uhr	Schnell
70060637	Geschichte der Wirtschaftswissenschaften Vorlesung, 2 WS Do 10.00-12.00 Uhr	Schulz
70060638	Konjunktur und Wachstum Vorlesung, 2 WS Mo 12.00-14.00 Uhr	Schulz
70060639	Mikroökonomie II: Wohlfahrtsökonomie und Wettbewerbspolitik Vorlesung, 2 WS Di 10.00-12.00 Uhr	Schulz
70060940	Wirtschaftsverwaltungsrecht Vorlesung, 2 WS Nach Vereinbarung	Stettner
70060941	Wirtschaftsrecht III (Wettbewerbsrecht) Vorlesung, 2 WS Do 08.00-10.00 Uhr	Ullrich

WOW

70061042 IM 2: Design der internationalen
Unternehmenstätigkeit
Vorlesung, 2 WS
Do 16.00-18.00 Uhr Wüthrich

70061043 IM 2: Blockseminar
Seminarübung, 3 WS
Fr 08.00-12.00 Uhr Wüthrich

9. Trimester

70090701 Diplomandenkolloquium
Kolloquium, 2 WS
Mo 14.00-16.00 Uhr Becker

70090702 Diplomandenkolloquium
Kolloquium, 2 WS
Nach Vereinbarung Braun

70090203 Diplomandenkolloquium/Examinatorium
Kolloquium, 2 WS
Di 12.00-14.00 Uhr Fischer-
Winkelmann

70090604 Münchener wirtschaftswissenschaftliches
Kolloquium
Kolloquium, 3 WS
Di 17.30-20.00 Uhr Friedrich/
Holzheu/Sinn
LMU, Ludwigstr.28/II, München40

70090505 Datenanalyse und neuere Entwicklungen
Vorlesung / Übung, 3 WS
Di 12.00-15.00 Uhr Hansohm
mit Lautenbacher

70090406 Diplomandenkolloquium
Kolloquium, 2 WS
Nach Vereinbarung Hermanns

70090107 Ethik und Management
Vorlesung, 2 WS
Nach Vereinbarung Herold

70090508 Data-Warehouse-Systeme
Vorlesung / Übung, 1 WS
Mi 10.00-11.00 Uhr Janas

70090109	Erfolgsorientierte Führung Kolloquium, 2 WS Nach Vereinbarung	Kiepe
70090110	Interkulturelles Management Vorlesung, 2 WS Nach Vereinbarung	Marr mit wiss.Mitarb.
70090111	Personalcontrolling Vorlesung, 2 WS Do 08.00-10.00 Uhr	Marr
70090112	Examensklausurenkurs (Personal und Organisation) Übung, 2 WS Nach Vereinbarung	Marr mit Morick/ Steiner
70090113	Diplomandenkolloquium Seminar, 2 WS Nach Vereinbarung	Marr mit wiss.Mitarb.
70090614	Aktuelle Probleme der Wirtschafts- und Sozialpolitik Seminar, 14-tägig, 1 WS Mo 17.00-18.00 Uhr	Neubauer
70090615	Erstellung des Projektberichtes Projekt, 1 WS Nach Vereinbarung	Neubauer
70090516	Sicherheits- und Militärökonomie - Streitkräftenmanagement Vorlesung / Übung, 2 WS Di 10.00-14.00 Uhr	Schnell
70090617	Diplomanden- und Doktorandenkolloquium Kolloquium, 2 WS Di 13.00-15.00 Uhr	Schulz
70090918	Diplomanden- und Doktorandenseminar: Gewerblicher Rechtsschutz und Wettbewerbsrecht Seminar, 14-tägig, 1 WS Nach Vereinbarung	Ullrich



70090919	Gewerblicher Rechtsschutz und Wettbewerbsrecht Seminar, 14-tägig, 1 WS Nach Vereinbarung	Ullrich
70090920	Examinatorium Wirtschaftsrecht Kolloquium, 2 WS Nach Vereinbarung	Ullrich mit Timm
70091021	V-IM 5: Examinatorium zum Vorlesungszyklus Internationales Management Kolloquium, 14-tägig, 2 WS Fr 10.00-12.00 Uhr	Wüthrich

SONSTIGE LEHRVERANSTALTUNGEN

70000501	Doktorandenseminar Doktorandenseminar, 2 WS Fr 16.00-18.00 Uhr	Berg
70000802	Doktorandenkolloquium Doktorandenseminar, 2 WS Nach Vereinbarung	Braun
70000203	Doktorandenseminar Doktorandenseminar, 2 WS Nach Vereinbarung	Fischer- Winkelmann
70000604	Doktorandenseminar Doktorandenseminar, 2 WS Nach Vereinbarung	Friedrich
70000105	Doktorandenseminar Doktorandenseminar, 2 WS Nach Vereinbarung	Marr
70001006	Doktorandenseminar Doktorandenseminar, 2 WS Nach Vereinbarung	Wüthrich

WOW

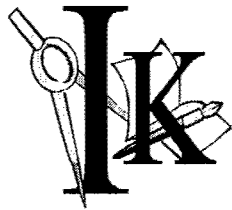

Initiativkreis der Studenten an der Fakultät für Wirtschafts- und Organisationswissenschaften der Universität der Bundeswehr München e.V. (IK WOW e.V.)

Vorsitzender: Ralph Schick (WOW'96)

Mitglieder: ca. 30

Der IK WOW e.V. ist ein eingetragener Verein, in dem sich Studenten neben ihrer akademischen Ausbildung engagieren und weiterbilden. Die Idee zu diesem Verein entstand im Laufe des Jahres 1997, u.a. aufgrund der Tatsache, daß die Universität der Bundeswehr weder in veröffentlichten Rankings der deutschen Hochschulen, noch in anderen Vergleichen von Studienrichtungen und Ausbildungsmöglichkeiten in Deutschland erwähnt wurde. Die Gründung fand am 11.06. 1997 statt. Die Eintragung in das Vereinsregister erfolgte am 27.06.97.

Unsere Ziele:

- Wir wollen die **Reputation der Fakultät** für Wirtschafts- und Organisationswissenschaften in der bundesdeutschen Hochschul-landschaft steigern.
- Wir wollen das **Interesse der Öffentlichkeit**, speziell der Wirtschaft und der öffentlichen Verwaltung, auf unsere Fakultät lenken.
- Wir wollen **Kontakte und Verbindungen** zu anderen wirtschaftswissenschaftlichen Fakultäten im In- und Ausland schaffen.
- Wir wollen zu einer **praxisnahen, akademischen Ausbildung** unserer Studenten beitragen.

Unser Angebot:

- Wir bieten ein **Forum** für Studenten, die über das Angebot hier an der Universität hinaus **Initiative** zeigen wollen
- **Praxisnahes Auseinandersetzen** mit aktuellen Problemen aus der Wirtschaft
- **Kontakte** knüpfen mit Verantwortlichen in diversen Unternehmen
- Durchführung und Planung von **Vorträgen**
- Aktive/Passive **Mitgliedschaft** für Studenten und Angehörige der Universität der Bundeswehr München

Postanschrift:

Universität der Bundeswehr München
IK WOW e.V.
Werner-Heisenberg-Weg 112
85577 Neubiberg

The logo consists of the letters "WOW" in a white, bold, sans-serif font, centered within a solid black rectangular background.

e-mail: ZIKWOW@UNIBW-MUENCHEN.DE

Internet: <http://www.unibw-muenchen.de/campus/IK-WOW/index.html>

Fachbereich
Betriebswirtschaft
(Fachhochschulstudiengang)

BW

Vorlesungen:

Stand bei Redaktionsschluß.

Berichtigungen und Ergänzungen sind den Anschlägen an den Schwarzen Brettern zu entnehmen.

Fachbereich Betriebswirtschaft

Dekan:

Professor Dr. rer. pol. Thomas *Wüstrich*
Gebäude 36, Zimmer 0157, Tel.: 22 89

Sekretariat:

Rita *Danzer*
Gebäude 36, Zimmer 0161, Tel.: 42 55, Fax 22 62

Prodekan:

Professor Dr. jur. Bernd *Müller*
Gebäude 36, Zimmer 0160, Tel.: 42 54

Fachbereichsverwaltung:

N.N
Gebäude 150, Zimmer 1208, Tel.: 31 83

Fachbereichsrat:

Professor Dr. rer. pol. Thomas *Wüstrich*, Dekan
Professor Dr. jur. Bernd *Müller*, Prodekan
Professor Dr. rer. pol. Detlev *Balfanz*
Professor Dr. Dipl.-Ing. Reinhard *Finsterwalder*
Professor Dipl.-Math. Rainer *Jesau*
Professorin Dr. Eva *Lang*
Professor Dr. rer. pol. Peter *Weinert*
FR Oliver *Bartl*
Lt Armin *Hoffmann*
Lt Sven *Kerzig*

Vorsitzender der Prüfungskommission:

Professor Dr. rer. pol. Thomas *Wüstrich*

**Wissenschaftliche Einrichtung EGA für die
Fachhochschulstudiengänge**
(Seite 285 ff.)

Fachhochschulstudiengang Betriebswirtschaft

Professoren

Achhammer, Günter, Dr. rer. nat.

(Mathematik, insbes. Ingenieurmathematik)

Gebäude 41/300, Zimmer 1306, Tel.: 23 87 / 32 67

Sprechstunde nach Vereinbarung

Balfanz, Detlev, Dr. rer. pol.

(Betriebswirtschaftslehre, insbes. Marketing)

Gebäude 36, Zimmer 0156, Tel.: 42 51 / 42 55

Sprechstunde nach Aushang

Finsterwalder, Reinhard, Dr.-Ing.

(Informatik, insbes. Ingenieurinformatik)

Gebäude 41/300, Zimmer 1307, Tel.: 30 45 / 32 67

Sprechstunde nach Aushang

Friedel-Howe, Heidrun, Dr. rer. pol., phil. habil.

(Organisationspsychologie unter besonderer Berücksichtigung des Personalmanagements)

Gebäude 36, Zimmer 0158, Tel.: 42 52 / 42 55

Sprechstunde nach Aushang

Hessenberger, Gerhard, Dr. rer. pol.

(Betriebswirtschaftslehre, insbes. Logistik)

Gebäude 36, Zimmer 0165, Tel.: 42 58 / 42 55

Sprechstunde nach Aushang

Jesau, Rainer, Dipl.-Math.

(Statistik und Datenverarbeitung)

Gebäude 41/300, Zimmer 1304, Tel.: 22 88 / 32 67

Sprechstunde nach Aushang

Lindemann, Joachim, Dipl.-Math.

(Numerische Mathematik und Datenverarbeitung)

Gebäude 41/300, Zimmer 1303, Tel.: 22 82 / 32 67

Sprechstunde nach Vereinbarung

Müller, Bernd, Dr. jur.

(Wirtschafts- und Arbeitsrecht)

Gebäude 36, Zimmer 0160, Tel.: 42 54 / 42 55

Sprechstunde nach Aushang

BW

Nicolay, Klaus, Dipl.-Phys.
(Mathematik)
Gebäude 41/300, Zimmer 1308, Tel.: 22 93 / 32 67
Sprechstunde nach Vereinbarung

Rottmann, Wilhelm, Dr. jur.
(Steuerrecht)
Gebäude 36, Zimmer 0163, Tel.: 30 14 / 42 55
Sprechstunde nach Aushang

Rygol, Ingeborg, Dr. rer. pol.
(Betriebswirtschaftslehre, insbes. Finanzwirtschaft und Controlling)
Gebäude 36, Zimmer 0164, Tel.: 28 97 / 42 55
Sprechstunde nach Aushang

Weinert, Peter, Dr. rer. pol.
(Betriebswirtschaftslehre, insbes. Organisation)
Gebäude 36, Zimmer 0159, Tel.: 42 53
Sprechstunde nach Vereinbarung

Wüstrich, Thomas, Dr. rer. pol.
(Volkswirtschaftslehre und Volkswirtschaftspolitik)
Gebäude 36, Zimmer 0157, Tel.: 22 89 / 42 55
Sprechstunde nach Aushang

Professoren im Ruhestand

Eisenlohr, Gerhard, Dipl.-Ing., Dipl.-Wirtsch.-Ing.
Talbachstr. 32, 79183 Waldkirch-Siensbach, Tel.: (0 76 81) 92 35

Gröbtl, Lothar, Dr. rer. pol.
Anzengruberstr. 32, 85579 Neubiberg, Tel.: (0 89) 6 01 33 93

Höcherl, Hans, Dr. rer. oec., Dr. rer. agr.
Münchner Str. 2, 82041 Oberbiberg, Tel.: (0 89) 6 13 19 41

Krebber, Diethmar, Dipl.-Ing., Dr. rer. pol.
A-8960 Öblarn

Nußbaum, Manfred, Dr. rer. nat.
Kleiststr. 6, 85521 Otterbrunn, Tel.: (0 89) 6 01 33 83

Welz, Fritz-Georg, Dipl.-Psych.
Roseggerstr. 11 a, 82229 Seefeld/Obb., Tel.: (0 81 52) 7 97 69

Lehrbeauftragte

Größl, Lothar, Dr. rer. pol., Prof. i.R.

(Wirtschaftsgeographie)

Anzengruberstraße 32, 85579 Neubiberg, Tel.: (0 89) 6 01 33 93

Sprechstunde nach Vereinbarung

Klein, Paul, Dr. phil.

(Empirische Sozialforschung)

Heimhauser Straße 21, 85716 Lohhof, Tel.: (0 89) 3 10 29 77

Sprechstunde nach Vereinbarung

Lang, Ulrich, Dr.-Ing.

(Grundlagen der Energietechnik)

Wiss. Mitarbeiter an der Fakultät ET

Gebäude 35, Zimmer 2305, Tel.: 36 57

Sprechstunde nach Vereinbarung

Püttmann, Michael, Dipl.-Kfm.

(Marketingkommunikation)

Mainzer Straße 7, 80804 München

Sprechstunde nach Vereinbarung

Roth, Rüdiger

(Wehrbeschwerde- und Wehrdisziplinarrecht)

Beltweg 22, 80805 München, Tel.: (0 89) 36 51 58

Sprechstunde nach Vereinbarung

Witt, Irmtraut, M.A.

(Verbale Kommunikation, insbes. Vortrags- und Verhandlungstechnik)

Rudliebstraße 58, 81925 München, Tel.: (0 89) 98 14 24

Sprechstunde nach Vereinbarung

BW

Wissenschaftliche Einrichtungen

WE 1

Betriebswirtschaft

Professor Dr. rer. pol. *Balfanz*

Professorin Dr. rer. pol. phil. habil. *Friedel-Howe*

Professor Dr. rer. pol. *Hessenberger*

Professor Dr. jur. *Müller*

Professor Dr. jur. *Rottmann*

Professorin Dr. rer. pol. *Rygol*

Professor Dr. rer. pol. *Weinert*

Professor Dr. rer. pol. *Wüstrich*

WE 2

Mathematik und Informatik

Professor Dr. rer. nat. *Achhammer*

Professor Dr.-Ing. *Finsterwalder*

Professor Dipl.-Math. *Jesau*

Professor Dipl.-Math. *Lindemann*

Professor Dipl.-Phys. *Nicolay*

WE 3

EGA

Professorin Dr. rer. pol. habil. *Lang*

Professorin Dr. rer. soc. habil. *Rotering-Steinberg*

Professor Dr. rer. pol. habil. *Wiesendahl*

Lehrveranstaltungen

3. Trimester

21030101	Grundlagen der Betriebswirtschaftslehre Vorlesung 2 WS W 3 A/B Mi 10.00-11.30	Rygol
21030102	Finanz- und Investitionswirtschaft Vorlesung 2 WS W 3 A/B Do 16.00-17.30	Rygol
21030103	Marketing Vorlesung 2 WS W 3 A/B Fr 08.00-09.30	Balfanz
21030104	Material- und Fertigungswirtschaft Vorlesung 2 WS W 3 A/B Mi 08.00-09.30	Hessenberger
21030105	Personalführung Vorlesung 2 WS W 3 A/B Mo 16.00-17.30	Friedel-Howe
21030106	Buchführung und Bilanzierung Vorlesung/Übung 1/1 WS W 3 A/B Di 10.00-11.30	Rygol
21030107	Kosten- und Leistungsrechnung Vorlesung/Übung 1/1 WS W 3 A/B Do 14.00-15.30	Weinert
21030208	Wirtschaftsmathematik Vorlesung 1 WS W 3 A/B Di 16.00-16.45	Nicolay
21030209	Betriebsstatistik Vorlesung/Übung 1 WS W 3Gr.1+2 Mo 08.15-09.45 (halbtrimestrig) W 3Gr.3+4 Mo 10.15-11.45 (halbtrimestrig)	Jesau
21010110	Grundlagen der Volkswirtschaftslehre Vorlesung 2 WS W 3 A/B Di 14.15-15.45	Wüstrich

BW

21030111	Wirtschaftsprivatrecht Seminaristischer Unterricht 2 WS W 3 A/B Fr 10.00-11.30	Müller
21030112	Wirtschaftsenglisch Seminaristischer Unterricht 2 WS W 3 Gr. 1 Mo 10.15-11.45 W 3 Gr. 2 Mo 12.15-13.45 W 3 Gr. 3 Mo 08.30-10.00 W 3 Gr. 4 Di 08.15-09.45	Bachren
21030113	Einführung in die Technologie Vorlesung 2 WS W 3 A/B Do 08.00-09.30	Sagerer
21030114	Grundlagen der Energietechnik Vorlesung 2 WS W 3 A/B Do 09.45-12.00 (geblockt)	Lang
21030115	Verbale Kommunikation, insbes. Vortrags- und Verhandlungstechnik Seminaristischer Unterricht 2 WS W 3 A/B Do 08.00-09.30 Do 10.00-11.30 (geblockt)	Witt

Hinweis:

Lehrveranstaltungen im Rahmen der allgemeinwissenschaftlichen

Wahlpflichtfächer:

Di 12.30-14.00 Uhr

8. Trimester

21080101	Unternehmensführung Vorlesung 2 WS W 8 A/B Di 08.00-09.30	Rygol
21080102	Betriebliche Steuern Seminaristischer Unterricht 1 WS W 8 A/B Di 14.00-15.30 (halbtrimestrig)	Rottmann
21080103	Volkswirtschaftslehre- und -politik Übung 2 WS W 8 I+II Mi 10.00-11.30 W 8 IV+V Mi 08.00-09.30	Wüstrich

- 21080104 Anleitung zu selbständigem wiss. Arbeiten
(Diplomarbeit) 3 WS
W 8 I+II+V Fr 08.00-10.15
W8 IV Mo 08.00-10.15
- 21080105 Übungen zum Bilanzsteuerrecht Rottmann
Übung 2 WS (Wahlfach)
W 8 A/B Di 10.00-11.30
- 21080106 Repetitorium Steuern I Rottmann
Seminaristischer Unterricht 2 WS (Wahlfach)
W 8 A/B Do 14.00-15.30

Studienschwerpunkt Marketing

- 21080107 Industrie- und Dienstleistungsmarketing Balfanz
Seminaristischer Unterricht 2 WS
W 8 I Mi 08.00-09.30
- 21080108 Fallstudien Balfanz
Übung/Seminar 6 WS
W 8 I Mo 08.00-09.30
Mo 10.00-11.30
Do 08.00-09.30

Studienschwerpunkt Organisation und Wirtschaftsinformatik

- 21080109 Organisationsmethodik Weinert
Seminaristischer Unterricht 1 WS
W 8 II Do 16.00-17.30 (halbtrimestrig)
- 21080210 Wirtschaftsinformatik Finsterwalder
Seminaristischer Unterricht 2WS
W 8 II Mo 10.00-11.30
- 21080111 Fallstudien
Übung/Seminar 6 WS
W 8 II Mo 08.15-09.45 (14-tägig) Weinert
Mi 08.00-09.30 (halbtrimestrig) Finsterwalder
Do 10.15-11.45 Jesau
Do 08.15-09.45 Weinert

BW

Studienschwerpunkt Unternehmensbesteuerung

- | | | |
|----------|---|----------|
| 21080112 | Grundzüge der Unternehmensbesteuerung
Seminaristischer Unterricht 2 WS
W 8 IV Do 10.00-11.30 | Rottmann |
| 21080113 | Ausgewählte und aktuelle Probleme
der Unternehmensbesteuerung
Seminaristischer Unterricht 2 WS
W 8 IV Fr 08.00-09.30 | Rottmann |
| 21080114 | Fallstudien
Übung 4 WS
W 8 IV Mi 10.00-11.30
Fr 10.00-11.30 | Rottmann |

Studienschwerpunkt Personalmanagement und Arbeitsrecht

- | | | |
|----------|---|--------------|
| 21080115 | Personalmanagement
Seminaristischer Unterricht 3 WS
W 8 V Mo 14.00-15.30
Di 14.00-15.30 (halbtrimestrig) | Friedel-Howe |
| 21080116 | Arbeitsrecht
Seminaristischer Unterricht 2 WS
W 8 V Do 10.00-11.30 | Müller |
| 21080117 | Fallstudien
Seminaristischer Unterricht 3 WS
W 8 V Mi 10.00-12.15 | Müller |

Hinweis:

Lehrveranstaltungen im Rahmen der allgemeinwissenschaftlichen

Wahlpflichtfächer:

Di 16.00-17.30 Uhr

Erziehungs- und gesellschaftswissenschaftliche Anteile des Studiums (EGA) für die Fachhochschulstudiengänge

Die „Erziehungs- und gesellschaftswissenschaftlichen Anteile“ (EGA) des Studiums sind eine Besonderheit der Universität der Bundeswehr München. Sie ergänzen das Fachstudium, indem sie den Blick der Studenten auf die Probleme von Staat und Gesellschaft und ihre Verantwortung in diesen Bereichen richten. Die Kenntnisse, die sie im EGA-Studium erwerben, sollen ihnen helfen, als Offiziere und im zivilen Bereich sachkundig und verantwortungsvoll zu handeln. Fachlicher Einseitigkeit soll vorgebeugt werden, Kommunikations-, Führungs- und Lehrfähigkeit sollen verbessert und die Einordnung des fachlichen und militärischen Berufs in die gesellschaftlichen Zusammenhänge soll erleichtert werden.

Das EGA-Studium gliedert sich in einen erziehungswissenschaftlichen (1.-3. Trimester) und einen gesellschaftswissenschaftlichen Teil (4.-8. Trimester). Studenten der Betriebswirtschaft müssen in jedem Trimester zwei Wochenstunden belegen. Studenten der Elektrotechnik und des Maschinenbaus belegen in den ersten beiden Trimestern jeweils drei und ab dem 4. Trimester jeweils zwei Wochenstunden. Im 3. Trimester finden für diese Studenten keine EGA-Lehrveranstaltungen statt. Die Arbeit erfolgt in Kleingruppen. Nach jedem Trimester wird ein Leistungsnachweis gefordert.

Im **erziehungswissenschaftlichen** Teil erhält der Student zum einen Hilfen für das eigene Lernen und wird in die Grundlagen wissenschaftlichen Denkens und Arbeitens eingeführt. Zum anderen werden pädagogische und psychologische Kenntnisse vermittelt, die der Studierende später als Vorgesetzter, Unterrichtender oder Mitarbeiter braucht. Im 1. Studienjahr sollte der Student über drei Trimester hinweg in ein und derselben Vorlesungsreihe bleiben.

Im **gesellschaftswissenschaftlichen** Teil können sich die Studenten wahlweise mit historischen, sozialökonomischen, soziologischen, politischen, ethischen und rechtlichen Fragen befassen. Im 2. und 3. Studienjahr kann der Student in jedem Trimester ein anderes Fach belegen. Er sollte allerdings bedenken, daß das 3. Studienjahr durchwegs der fachlichen Vertiefung dient.

Mit den „Erziehungs- und gesellschaftswissenschaftlichen Anteilen des Fachstudiums“ werden an der Universität der Bundeswehr München die „Allgemeinwissenschaftlichen Wahlpflichtfächer“ abgedeckt, die für alle Fachhochschulen in Bayern vorgeschrieben sind.

BW

Sprecherin:

Professorin Dr. *Eva Lang*
Gebäude 38, Zimmer 0114, Tel.: 60 04 - 31 61, Fax: 60 04 - 44 79
e-mail: eva.lang@unibw-muenchen.de

Geschäftszimmer:

Johanna Berchtold
Geb. 38, Zimmer 0118, Tel.: 60 04 - 31 64, Fax: 60 04 - 44 79
e-mail: Johanna.Berchtold@unibw-muenchen.de

Professoren

Lang, Eva, Dr. rer. pol. habil., für Wirtschaftspolitik unter besonderer
Berücksichtigung der Politischen Ökonomie
Gebäude 38, Zimmer 0114, Tel.: (0 89) 60 04 - 31 61, Fax 60 04 - 44 79
priv.: (0 81 79) 13 13, Fax: (0 81 79) 99 83 46
e-mail: eva.lang@unibw-muenchen.de
Sprechstunde nach Vereinbarung

Rotering-Steinberg, Sigrid, Dr. rer. soc. habil., für Pädagogische Psychologie
Gebäude 38, Zimmer 0117, Tel.: (0 89) 60 04 - 31 60, Fax 60 04 - 44 79
priv.: (0 50 85) 63 63, Fax (0 50 85) 95 53 64
Sprechstunde nach Vereinbarung

Wiesendahl, Elmar, Dr. rer. pol. habil., für Politikwissenschaft
Gebäude 38, Zimmer 0116, Tel.: (0 89) 60 04 - 31 62, Fax 60 04 - 44 79
priv.: (0 40) 5 39 46 06, Fax: (0 40) 5 39 46 07
e-mail: e.wiesendahl@t-online.de
Sprechstunde nach Vereinbarung

Professoren im Ruhestand

Busch-Lüty, Christiane, Dr. rer. pol., für Wirtschaftspolitik, insbesondere
Politische Ökonomie
Poststraße 15, 82067 Ebenhausen, Tel.: (0 81 78) 76 88

Roth, Paul, Dr. phil., für Politikwissenschaft und Kommunikationswissenschaft
Glonnweg 9, 85551 Kirchheim, Tel.: (0 89) 9 03 13 54

Seidler, Franz W., Dr. phil., für Geschichte, insbesondere Sozial- und
Militärgeschichte
Guttenbrunner Weg 26, 81829 München, Tel.: (089) 42 35 53

Lehrbeauftragte

Abel, Friedrich, Dr. rer. nat., Prof. für Experimentalphysik an der Universität der Bundeswehr München 85577 Neubiberg
Gebäude 33, Zimmer 2154, Tel.: (0 89) 60 04 - 20 19, priv.: (0 89) 6 13 30 00
Sprechstunde nach Vereinbarung

Barth, Peter, Dr. phil.
Edith-Stein-Straße 10a, 85716 Unterschleißheim, Tel.: (0 89) 3 17 44 03
Sprechstunde nach Vereinbarung

Klein, Paul, Dr. phil., für Psychologie, Wissenschaftlicher Direktor am Sozialwissenschaftlichen Institut der Bundeswehr
Winzerer Straße 52, 80797 München, Tel.: (0 89) 1 20 31
priv.: (0 89) 3 10 29 77
Sprechstunde nach Vereinbarung

Mayer, Joachim, Dr. phil., für Sozialpsychologie Wissenschaftlicher Angestellter am Institut für Schulpädagogik der Ludwig-Maximilians Universität München
Arabellastraße 1, 81925 München, Tel.: (0 89) 92 14 -22 29
priv.: (0 89) 9 57 95 41
Sprechstunde nach Vereinbarung

Pause, Hans, Dr. phil., für Politikwissenschaft
85577 Neubiberg, Gebäude 101, Zimmer 103, Tel.: (0 89) 60 04 - 20 07
priv.: (0 89) 3 51 24 59
Sprechstunde nach Vereinbarung

Podehl, Bernd, Dr. phil., für Medienpädagogik
85577 Neubiberg, Gebäude 33, Zimmer 1417, Fakultät für Pädagogik,
Tel.: (0 89) 60 04 - 20 12, priv.: (0 80 93) 90 69 10
Sprechstunde nach Vereinbarung

Rumschöttel, Hermann, Prof. Dr., Generaldirektor der Staatlichen Archive Bayerns
Schönfeldstr. 5, 80539 München
Tel.: (0 89) 2 86 388 24 81, Fax (0 89) 2 86 38 26 15
Sprechstunde nach Vereinbarung

BW

Schlemmer, Thomas, Dr. phil.
Cincinnatistraße 48, 81549 München, Tel.: (0 89) 6 90 90 82
Sprechstunde nach Vereinbarung

Schürer-Necker, Elisabeth, PD, Dr. phil. habil., für Psychologie, Dozentin am Institut für Psychologie an der Ludwig-Maximilians-Universität München
Leopoldstraße 13, 80802 München, Tel.: (0 89) 21 80 52 12
priv.: (0 89) 17 72 35
Sprechstunde nach Vereinbarung

Stanslawski, Volker, Dr. rer. pol., für Politikwissenschaft, Öffentlichkeitsarbeit
Universität der Bundeswehr München, 85577 Neubiberg, Geb. 101
Tel.: (0 89) 60 04 - 22 25, priv.: (0 89) 47 72 22
Sprechstunde nach Vereinbarung

Strunz, Christoph, Dr. phil., für Assessmentcenter in der praktischen Anwendung
An der Hofwies 7, 83646 Bad Tölz
Tel.: (0 80 41) 80 29 80

Stübinger, Ewald, Dr. theol., für Christliche Sozialethik
Evangelischer Universitätspfarrer, Universität der Bundeswehr München
85577 Neubiberg, Hochschulkirche, Tel.: (0 89) 60 04 - 27 23
Sprechstunde nach Vereinbarung

Tischinger, Anton, Dr. theol., für Christliche Sozialethik
Katholischer Universitätspfarrer, Universität der Bundeswehr München
85577 Neubiberg, Hochschulkirche, Tel.: (0 89) 60 04 - 27 25
Sprechstunde nach Vereinbarung

Zielinski, Norbert, Dr. jur. utr., Leiter Kreiswehrrersatzamt München
Dachauer Straße 128, 80632 München, Tel.: (0 89) 12 49 33 00,
priv.: (0 89) 93 39 36
Sprechstunde nach Vereinbarung

Zillober, Konrad, Dr. phil. lic. phil., für Pädagogik
85577 Neubiberg, Gebäude 33, Zimmer 2255,
Fakultät für Sozialwissenschaften, Tel.: (0 89) 60 04 - 40 68,
priv.: (0 84 41) 45 20
Sprechstunde nach Vereinbarung

Lehrveranstaltungen

STUDIENGANG BETRIEBSWIRTSCHAFT

Erziehungswissenschaftliche Anteile

3. Trimester

99030101	Pädagogische Psychologie: Beratung und Training Di 12.30-14.00 Uhr	Rotering-Steinberg
99030102	Pädagogische-psychologische Beurteilung und Beratung: Das Fallbeispiel Assessment Center Di 12.30-14.00 Uhr	Strunz
99030103	Einführung in die Erziehungswissenschaft III Aktuelle Fragen von Erziehung und Erziehungswissenschaft Di 12.30-14.00 Uhr	Zillober

STUDIENGANG BETRIEBSWIRTSCHAFT

Gesellschaftswissenschaftliche Anteile

8. Trimester

99080101	Gesellschaftliche Traditionen und Visionen Di 16.00-17.30 Uhr	Rotering-Steinberg
99080102	Deutschland 2000 Di 16.00-17.30 Uhr	Wiesendahl
99080103	Wehrverfassung und Staatsverfassung in Deutschland zwischen 1815 und 1933 Di 16.00-17.30 Uhr	Rumschöttel
99080104	“Wer schweigt - stimmt zu”. Sozialethische Grundaussagen betrachtet auf dem Hinter- grund politischer, militärischer und persön- licher Kontexte Di 16.00-17.30 Uhr	Tischinger

BW

STUDIENGANG MASCHINENBAU

Gesellschaftswissenschaftliche Anteile

8. Trimester

99080105	Der Wirtschaftsstandort Deutschland im Zeichen der Globalisierung Do 08.00-09.30 Uhr	Lang
99080106	Deutschland 2000 Do 08.00-09.30 Uhr	Wiesendahl
99080107	Wegen guter Führung entlassen? Do 08.00-09.30 Uhr	Tischinger

STUDIENGANG ELEKTROTECHNIK

Gesellschaftswissenschaftliche Anteile

8. Trimester

99080108	Gesellschaftliche Traditionen und Visionen Mi 08.00-09.30 Uhr	Rotering-Steinberg
99080109	Deutschland 2000 Mi 08.00-09.30 Uhr	Wiesendahl
99080110	Verantwortungsethik - ein ethisches Grundmodell und seine konkrete Anwendung an Problemen der Gegenwart Mi 08.00-09.30 Uhr	Stübinger

Fachbereich
Elektrotechnik
(Fachhochschulstudiengang)

ET/FH

Vorlesungen:
Stand bei Redaktionsschluß.
Berichtigungen und Ergänzungen sind den Anschlägen an den Schwarzen Brettern
zu entnehmen.

Fachbereich Elektrotechnik

Dekan:

Professor Dr.-Ing. Ferdinand *Englberger*
Gebäude 41/200, Zimmer 0208, Tel.: 20 88
e-mail: dekan.etfh@unibw-muenchen.de

Prodekane:

Professor Dr. rer. nat. Klaus *Uhlmann*
Gebäude 33, Zimmer 1251, Tel.: 20 17
e-mail: klaus.uhlmann@unibw-muenchen.de

N.N.

Dekanat:

Barbara *Pasche*
Gebäude 41/200, Zimmer 0209, Fax: 39 47, Tel.: 39 91
e-mail: dekanat.etfh@unibw-muenchen.de

Besprechungsraum:

Gebäude 41/200, Zimmer 0201, Tel.: 39 02

Fachbereichsverwaltung:

Leiter: N.N.
Ursula *Schmitt*
Gebäude 37, Zimmer 0242, Tel.: 42 59

Fachbereichsrat:

Hptm Dipl.-Ing. Thorsten *Bauder*
Prof. Dr.-Ing. Jörg *Böttcher*
Prof. Dr.-Ing. Ferdinand *Englberger*
Prof. Dr.-Ing. Klaus-Peter *Graf*
OFRzS Maic *Hirthe*
Prof. Dipl.-Ing. Reinmut *Hoffmann*
OLt Michael *Kasten*
Hptm Dipl.-Ing. Thomas *Mair*
Prof. Dipl.-Ing. Dieter *Mareczek*
Sonja *Pense*
Lt Marc *Pistor*
Prof. Dr.-Ing. habil. Wolfgang *Tiller*
Prof. Dr. rer. nat. Klaus *Uhlmann*

Mitglieder im Senat

Prof. Dr.-Ing. habil. Wolfgang *Tiller*, Tel.: 25 16

Senatsausschuß für Lehre und Studium

Prof. Dr. rer. nat. Klaus *Uhlmann*, Tel.: 20 17

Senatsausschuß für Forschung und wissenschaftlichen Nachwuchs

Prof. Dr. rer. nat. Burkhard *Oertel*, Tel.: 34 06

Senatsausschuß für Haushaltsangelegenheiten

Prof. Dipl.-Ing. Reinmut *Hoffmann*, Tel.: 36 92

Senatsausschuß für Raum- und Bauangelegenheiten

Prof. Dr. rer. nat. Friedrich *Abel*, Tel.: 20 19

Senatsausschuß für Hochschulplanung

Prof. Dr.-Ing. habil. Wolfgang *Tiller*, Tel.: 25 16

Senatsausschuß für Bibliotheksfragen

Prof. Dr. rer. nat. Friedrich *Abel*, Tel.: 20 19

Senatsausschuß für Geschäftsordnungen und Satzungen

Prof. Dr.-Ing. Wolfgang *Göpfert*, Tel.: 22 11

SenA für Informations- und Kommunikationsinfrastruktur

Prof. Dr. rer. nat. Jürgen *Stoll*, Tel.: 25 49

Vorsitzender der Prüfungskommissionen:

Prof. Dr.-Ing. Jörg *Böttcher*, Tel.: 39 93

Studienfachberater:

Prof. Dipl.-Ing. Peter *Pauli*, Tel.: 36 90

Praktikantenbeauftragter:

Prof. Dr.-Ing. Klaus-Peter *Graf*, Tel.: 41 23

Stundenplanbeauftragter:

Prof. Dr.-Ing. Ferdinand *Englberger*, Tel.: 37 74 / 39 91

Beauftragter für die Öffentlichkeitsarbeit:

Prof. Dipl.-Ing. Peter *Pauli*, Tel.: 36 90

The logo consists of the letters 'ET' and 'FH' in a bold, white, sans-serif font, set against a solid black rectangular background.

Fachhochschulstudiengang Elektrotechnik

Professoren

Abel, Friedrich, Prof. Dr. rer. nat.

(Experimentalphysik)

Gebäude 33, Zimmer 2154, Tel.: 20 19 / 20 34

e-mail: friedrich.abel@unibw-muenchen.de

Sprechstunde nach Vereinbarung

Beckmann, Heinrich, Prof. Dr.-Ing.

(Nachrichtensysteme)

Gebäude 35, Zimmer 2306, Tel.: 37 80

e-mail: heinrich.beckmann@unibw-muenchen.de

Sprechstunde nach Vereinbarung

Böttcher, Jörg, Prof. Dr.-Ing.

(Regelungstechnik und Elektrische Meßtechnik)

Gebäude 35, Zimmer 0301, Tel.: 39 93 / 37 56

e-mail: joerg.boettcher@unibw-muenchen.de

Sprechstunde nach Vereinbarung

Englberger, Ferdinand, Prof. Dr.-Ing.

(Digitaltechnik und Digitale Signalverarbeitung)

Gebäude 41/200, Zimmer 0205, Tel.: 37 74 / 37 37

e-mail: ferdinand.englberger@unibw-muenchen.de

<http://www4.et-fh.unibw-muenchen.de/Englberger>

Sprechstunde nach Vereinbarung

Göpfert, Wolfgang, Prof. Dr.-Ing.

(Schaltungstechnik)

Gebäude 41/200, Zimmer 0204, Tel.: 22 11 / 36 69

e-mail: wolfgang.goepfert@unibw-muenchen.de

<http://www4.et-fh.unibw-muenchen.de/goepfert>

Sprechstunde nach Vereinbarung

Graf, Klaus-Peter, Prof. Dr.-Ing.

(Datennetze und Digitale Nachrichtentechnik)

Gebäude 35, Zimmer 2302, Tel.: 41 23

e-mail: klaus.graf@unibw-muenchen.de

Sprechstunde nach Vereinbarung

Hoffmann, Reinmut, Prof. Dipl.-Ing.

(Nachrichtenübertragungstechnik und optische Nachrichtentechnik)

Gebäude 41/200, Zimmer 0223, Tel.: 36 02 / 37 37

e-mail: reinmut.hoffmann@unibw-muenchen.de

Sprechstunde nach Vereinbarung

Latzel, Thomas, Prof. Dr.-Ing.
(Elektronische Bauelemente und Elektrische Meßtechnik)
Gebäude 35, Zimmer 0306, Tel.: 36 17
e-mail: thomas.latzel@unibw-muenchen.de
Sprechstunde nach Vereinbarung

Mareczek, Dieter, Prof. Dipl.-Ing.
(Digitaltechnik und Mikrocomputertechnik)
Gebäude 41/200, Zimmer 0215, Tel.: 39 12 / 37 37
e-mail: dieter.mareczek@unibw-muenchen.de
<http://www4.et-fh.unibw-muenchen.de/mareczek>
Sprechstunde nach Vereinbarung

Oertel, Burkhard, Prof. Dr. rer. nat.
(Mathematik und Bauphysik)
Gebäude 41/100, Zimmer 5104, Tel.: 34 06 / 26 12
e-mail: burkhard.oertel@unibw-muenchen.de
Sprechstunde nach Vereinbarung

Pauli, Peter, Prof. Dipl.-Ing.
(Hochfrequenz- und Mikrowellentechnik; Radartechnik)
Gebäude 82/200, Zimmer 1207, Tel.: 36 90
e-mail: peter.pauli@unibw-muenchen.de
Sprechstunde nach Vereinbarung

Sauter, Martin, Dr.-Ing.
(Technische Elektrizitätslehre)
Gebäude 41/100, Zimmer 5105, Tel.: 25 18 / 26 12
e-mail: martin.sauter@unibw-muenchen.de
Sprechstunde nach Vereinbarung

Sösemann, Friedrich, Prof. Dr.-Ing.
(Programmiersprachen und Softwaretechnik)
Gebäude 41/100, Zimmer 5103, Tel.: 38 63 / 26 12
e-mail: friedrich.soeseemann@unibw-muenchen.de
Sprechstunde nach Vereinbarung

Stoll, Jürgen, Prof. Dr. rer. nat.
(Betriebssysteme und Rechnerarchitekturen)
Gebäude 41/100, Zimmer 5132, Tel.: 25 49 / 26 12
e-mail: juergen.stoll@unibw-muenchen.de
<http://www.unibw-muenchen.de/ET-FH/Juergen.Stoll>
Sprechstunde nach Vereinbarung

ET/FH

Tiller, Wolfgang, Prof. Dr.-Ing. habil.
(Grundlagen der Elektrotechnik und Theoretische Elektrotechnik)
Gebäude 41/100, Zimmer 5106, Tel.: 25 16 / 26 12
e-mail: wolfgang.tiller@unibw-muenchen.de
Sprechstunde nach Vereinbarung

Uhlmann, Klaus, Prof. Dr. rer. nat.
(Experimentalphysik)
Gebäude 33, Zimmer 2253, Tel.: 20 17
e-mail: Klaus.Uhlmann@unibw-muenchen.de

Professoren im Ruhestand

Birg, Helmut, Prof. Dipl.-Ing.
(Theoretische Elektrotechnik)

Käs, Günter, Prof. Dipl.-Ing.
(Elektronik und Radartechnik)
e-mail: Radarmess@aol.com

Kraut, Alfred, Prof. Dr. rer. nat.
(Experimentalphysik und Kernphysik)

Longino, Rafael, Prof. Dr. rer. nat.
(Experimentalphysik und Kernphysik)

Meyer, Erwin, Prof. Dr. rer. nat.
(Experimentalphysik und Technik dünner Schichten)

Nibler, Ferdinand, Prof. Dr.-Ing.
(Technische Elektrizitätslehre)

Stiehler, Gerhard, Prof. Dipl.-Ing.
(Elektrische Meßtechnik)

Weichert, Lothar, Prof. Dr.-Ing.
(Elektrische Meßtechnik)
e-mail: lothar.weichert@unibw-muenchen.de

Wilhelm, Johannes, Prof. Dipl.-Ing.
(Nachrichtensysteme)

Professoren des eingestellten Fachhochschulstudienganges Bauingenieurwesen

**Fink, Adam, Prof. Dipl.-Ing.*
(Stahlbetonbau, Spannbetonbau und Bauwerke des Massivbaues)

Rinderknecht, Siegfried, Prof. Dipl.-Ing.
(Baustatik, Holzbau und Hochbaukonstruktion)
(beurlaubt bis 8/2001)
Gebäude 41/200, Zimmer 0211, Tel.: 33 95

**Ruchholtz, Armin, Prof. Dipl.-Ing.*
(Grundbau, Straßenbau und Siedlungswasserwirtschaft)

**Zitzlsperger, Leo, Prof. Dr. rer. nat.*
(Baustoffkunde und Baustoffchemie)

(* Professoren im Ruhestand)

Lehrbeauftragte

Jäger, Dieter, Dipl.-Ing.
(Elektromagnetische Verträglichkeit)
Sprechstunde nach Vereinbarung

Kraus, Guntram, Dipl.-Ing.
(Führungspraxis in der Industrie)
Sprechstunde nach Vereinbarung

Kraus, Rafaela, Dr.
(TOPSIM-Unternehmensplanspiel)
Sprechstunde nach Vereinbarung

Lang, Udo, Dr.-Ing.
(Energietechnik)
Sprechstunde nach Vereinbarung

Mallmann, Christoph, Dr.
(EDV-Recht für Ingenieure)
Sprechstunde nach Vereinbarung

Pfenninger, Thomas, Dr.
(Simulationstechniken bei der Entwicklung von Avioniksystemen)
Sprechstunde nach Vereinbarung

ET/FH

Prasse, Karl-Heinz, Dipl.-Ing.
(Datennetze und Datenfernverarbeitung mit Praktikum)
(Nachrichtensysteme mit Praktikum)
Sprechstunde nach Vereinbarung

Stiehler, Gerhard, Prof. Dipl.-Ing.
(Elektrische Meßtechnik, Meßtechnik (MB), Elektronisches Grundpraktikum,
Pegel und Dämpfung)
Sprechstunde nach Vereinbarung

Walter, Frank, Dipl.-Math.
(Zertifizierung nach IS9000 in der Softwareindustrie)
Sprechstunde nach Vereinbarung

Wissenschaftliche Einrichtungen

WE 1 Physik

Professoren:

Prof. Dr. rer. nat. Friedrich *Abel*
Gebäude 33, Zimmer 2253, Tel.: 20 19 / 20 34
e-mail: friedrich.abel@unibw-muenchen.de

Prof. Dr. rer. nat. Klaus *Uhlmann*
Gebäude 33, Zimmer 1251, Tel.: 20 17 / 20 34
e-mail: klaus.uhlmann@unibw-muenchen.de

Geschäftszimmer:

Margit *Ring*, Gebäude 33, Zimmer 2252, Tel.: 20 34
e-mail: margit.ring@unibw-muenchen.de

Mitarbeiter:

Gerhard *Backenecker*, Tel.: 20 22
e-mail: gerhard.backenecker@unibw-muenchen.de
Friedrich *Kittel*, Tel.: 20 23
Ursula *Lenz*, Tel.: 23 18
Hptm Dipl.-Ing. Thomas *Mair*, Teil.: 20 21
e-mail: thomas.mair@unibw-muenchen.de

WE 2 Allgemeine Elektrotechnik

Professoren:

Prof. Dr.-Ing. habil. Wolfgang *Tiller*
Gebäude 41/100, Zimmer 5106, Tel.: 25 16 / 26 12
e-mail: wolfgang.tiller@unibw-muenchen.de

Prof. Dr.-Ing. Martin *Sauter*
Gebäude 41/100, Zimmer 5105, Tel.: 25 18 / 26 12
e-mail: martin.sauter@unibw-muenchen.de

Geschäftszimmer:

Gisela *Müller*, Gebäude 41/100, Zimmer 5135, Tel.: 26 12
e-mail: gisela.mueller@unibw-muenchen.de

Mitarbeiter:

Klaus *Roschmann*, Tel.: 36 21



WE 3 Nachrichtentechnik und Datenübertragungstechnik

Professoren:

Prof. Dr.-Ing. Heinrich *Beckmann*
Gebäude 35, Zimmer 2306, Tel.: 37 80
e-mail: heinrich.beckmann@unibw-muenchen.de

Prof. Dr.-Ing. Klaus-Peter *Graf*
Gebäude 35, Zimmer 2302, Tel.: 41 23
e-mail: klaus.graf@unibw-muenchen.de

Geschäftszimmer:

Gebäude 35, Zimmer 1317, Tel.: 36 34

Mitarbeiter:

Sonja *Pense*, Tel.: 36 34
e-mail: sonja.pense@unibw-muenchen.de
FW Jens *Tichter*, Tel.: 36 34
e-mail: jens.tichter@unibw-muenchen.de

WE 4 Datentechnik und Schaltungstechnik

Professoren:

Prof. Dr.-Ing. Ferdinand *Englberger*
Gebäude 41/200, Zimmer 0205, Tel.: 37 74
e-mail: ferdinand.englberger@unibw-muenchen.de

Prof. Dr.-Ing. Wolfgang *Göpfert*
Gebäude 41/200, Zimmer 0204, Tel.: 22 11 / 36 69
e-mail: wolfgang.goepfert@unibw-muenchen.de

Prof. Dipl.-Ing. Dieter *Mareczek*
Gebäude 41/200, Zimmer 0215, Tel.: 39 12
e-mail: dieter.mareczek@unibw-muenchen.de

Geschäftszimmer:

Ursula *Fierek*, Gebäude 41/200, Zimmer 0210, Tel.: 37 37
e-mail: ursula.fierek@unibw-muenchen.de

Mitarbeiter:

Dipl.-Ing. Roland *Richter*, Tel.: 36 69
e-mail: roland.richter@unibw-muenchen.de
HFW Michael *Primm*, Tel.: 36 99
e-mail: michael.primm@unibw-muenchen.de

WE 5 Hochfrequenztechnik und Nachrichtenübertragungstechnik

Professoren:

Prof. Dipl.-Ing. Peter *Pauli*
Gebäude 82/200, Zimmer 1207, Tel.: 36 90
e-mail: peter.pauli@unibw-muenchen.de

Prof. Dipl.-Ing. Reinmut *Hoffmann*
Gebäude 41/200, Zimmer 0223, Tel.: 36 02
e-mail: reinmut.hoffmann@unibw-muenchen.de

Geschäftszimmer Prof. Pauli:

Gebäude 82/200, Zimmer 1201, Tel.: 23 65

Geschäftszimmer Prof. Hoffmann:

Ursula *Fierek*, Gebäude 41/200, Zimmer 0210, Tel.: 37 37
e-mail: ursula.fierek@unibw-muenchen.de

Mitarbeiter:

Maria *Ehmer*, Tel.: 23 66
Heinz *Hager*, Tel.: 23 65
Bernhard *Hebusch*, Tel.: 23 65
HFw Joachim *Knorr*, Tel.: 23 65
e-mail: joachim.knorr@unibw-muenchen.de

WE 6 Informationstechnik

Professoren:

Prof. Dr.-Ing. Friedrich *Sösemann*
Gebäude 41/100, Zimmer 5103, Tel.: 38 63
e-mail: friedrich.soeseemann@unibw-muenchen.de

Prof. Dr. rer. nat. Jürgen *Stoll*
Gebäude 41/100, Zimmer 5132, Tel.: 25 49
e-mail: juergen.stoll@unibw-muenchen.de

Geschäftszimmer:

Gisela *Müller*, Gebäude 41/100, Zimmer 51 35, Tel.: 26 12
e-mail: gisela.mueller@unibw-muenchen.de



Mitarbeiter:

Hptm Dipl.-Ing. Thorsten *Bauder*, Tel.: 30 26
e-mail: thorsten.bauder@unibw-muenchen.de

Udo *Lanz*, Tel.: 30 67
e-mail: udo.lanz@unibw-muenchen.de

Kurt *Brandl* (zur Zeit Personalratsvorsitzender)

WE 7 Elektrische Meßtechnik und Regelungstechnik**Professoren:**

Prof. Dr.-Ing. Jörg *Böttcher*
Gebäude 35, Zimmer 0301, Tel.: 39 93 / 37 56
e-mail: joerg.boettcher@unibw-muenchen.de

Prof. Dr.-Ing. Thomas *Latzel*
Gebäude 35, Zimmer 0306, Tel.: 36 17
e-mail: Thomal.Latzel@unibw-muenchen.de

Geschäftszimmer:

Ursula *Fierek*, Gebäude 41/200, Zimmer 020, Tel.: 37 37
e-mail: ursula.fierek@unibw-muenchen.de

Mitarbeiter:

Markus *Tonigold*, Tel.: 37 56
e-mail: markus.tonigold@unibw-muenchen.de

WE Grp. BAU**Professoren:**

Prof. Dr. rer. nat. Burkhardt *Oertel*
Gebäude 41/100 Zimmer 5104, Tel.: 34 06
e-mail: burkhardt.oertel@unibw-muenchen.de

Prof. Dipl.-Ing. Siegfried *Rinderknecht*
Gebäude 41/200, Zimmer 0211, Tel.: 33 95
beurlaubt bis 08/2001

Geschäftszimmer:

Gisela *Müller*, Gebäude 41/100, Zimmer 5135, Tel.: 26 12
e-mail: gisela.mueller@unibw-muenchen.de

Lehrveranstaltungen

Studienschwerpunkt Nachrichtentechnik

Studienschwerpunkt Daten- und Informationstechnik

3. Trimester

21030201	Mathematik		
	Vorlesung 3 WS, Übung 1 WS		
E3A	Mo	10.00 - 11.30	Oertel
E3A	Do	11.00 - 12.30	Oertel
E3B	Di	11.00 - 12.30	Nicolay
E3B	Do	13.30 - 15.00	Nicolay
31030102	Physik mit Praktikum		
	Vorlesung 3 WS, Übung 1 WS		
E3A	Di	11.00 - 12.30	Abel
E3A	Do	13.30 - 15.00	Abel
E3B	Mo	10.30 - 12.00	Uhlmann
E3B	Do	11.00 - 12.30	Uhlmann
	Praktikum 2 WS		
E3AB	Mo	13.30 - 15.00	Abel/Uhlmann
E3A	Di	13.30 - 15.00	Abel/Uhlmann
E3A	Di	15.15 - 16.45	Abel/Uhlmann
	gemäß gesonderter Einteilung		
31030203	Grundlagen der Elektrotechnik		
	Vorlesung 8 WS, Übung 2 WS		
E3A	Di	8.00 - 10.30	Sauter
E3A	Mi	10.00 - 11.30	Sauter
E3A	Do	8.00 - 10.30	Sauter
E3A	Fr	10.00 - 11.30	Sauter
E3B	Di	8.00 - 10.30	Tiller
E3B	Mi	10.00 - 11.30	Tiller
E3B	Do	8.00 - 10.30	Tiller
E3B	Fr	10.00 - 11.30	Tiller
31030704	Elektronische Bauelemente		
	Vorlesung 3 WS, Übung 1 WS		
E3AB	Mi	8.00 - 9.30	Latzel
E3AB	Fr	8.00 - 9.30	Latzel

ET/FH

Wahlfach

Elektrodynamik in experimenteller Darstellung
Vorlesung 1 WS

Do 15.15 - 16.00 Abel

8. Trimester

E8N Studienschwerpunkt Nachrichtentechnik

E8D Studienschwerpunkt Daten- und Informationstechnik

- 31080701 Regelungstechnik
Vorlesung 2 WS, Übung 1 WS
E8DN Mo 10.00 - 12.30 Böttcher
- 31080302 Nachrichtensysteme mit Praktikum
Vorlesung 1 WS
E8N Mi 10.00 - 11.30 Graf
gemäß gesonderter Einteilung
- Praktikum 3 WS
E8N Mo 13.30 - 18.30, Geb. 35/1319 Beckmann/Graf/
gemäß gesonderter Einteilung Prasse
- 31080503 Hochfrequenz- und Mikrowellentechnik mit
Praktikum
Vorlesung 2 WS
E8N Mo 8.00 - 9.30 Pauli
- 31080503 Praktikum 2 WS
31080703 E8N Mo 13.30 - 17.00 Pauli/Hoffmann/
gemäß gesonderter Einteilung Latzel
- 31080404 Konstruktion in der Nachrichtentechnik
Seminaristischer Unterricht 3 WS
E8N Di 9.45 - 12.15, Geb. 35./2336 Englberger/Göpfert
E8N Do 13.30 - 16.00, Geb. 35./2336 Englberger/Göpfert
gemäß gesonderter Einteilung
- 31080505 Radartechnik mit Praktikum
Vorlesung 2 WS
E8N Di 8.00 - 9.30 Pauli
- 31080505 Praktikum 2 WS
31080705 E8N Di 13.15 - 16.45, Geb. 82/200 Pauli/Hoffmann/
gemäß gesonderter Einteilung Böttcher

31080406	Programmierbare Logik mit Praktikum Vorlesung 2 WS		
	E8D Mo 8.00 - 9.30	Englberger	
	E8D Di 8.00 - 9.30	Englberger	
	gemäß gesonderter Einteilung		
	Praktikum 3 WS		
	E8D Di 13.15 - 18.15	Englberger/Mareczek	
	gemäß gesonderter Einteilung		
31080607	Programmieren und Softwaretechnik Vorlesung 3 WS		
	E8D Mi 10.00 - 12.30, Geb. 35/1108	Sösemann	
31080607	Praktikum 3 WS		
21080207	E8D Mo 13.30 - 16.00, Geb. 35/1108	Sösemann/Stoll/ Finsterwalder	
31080608	Betriebssysteme mit Praktikum Vorlesung 2 WS		
	E8D Di 10.00 - 11.30	Stoll	
	Praktikum 2 WS		
	E8D Do 13.30 - 17.00	Stoll/Sösemann	
	gemäß gesonderter Einteilung		
31080109	Diplomarbeit	alle Professoren	
31080209	E8DN (nach Vereinbarung)	des Fachbereiches	
31080309			
31080409			
31080509			
31080609			
31080709			

Studiengangspezifische Wahlpflichtfächer

31080410	Rechnergestützter Schaltungsentwurf Seminaristischer Unterricht 2 WS, Praktikum 1 WS		
	E8DN Do 8.00 - 11.30	Göpfert	
	oder nach Vereinbarung		
30080711	Energietechnik Vorlesung 3 WS		
	E8DN Fr 8.00 - 10.15	Lang	

ET/FH

- 31080612 Ausgewählte Kapitel der Informatik
Seminaristischer Unterricht 3 WS
E8DN Fr 10.15 - 12.30, Geb. 35/1108 Sösemann
- 31080713 Regelungstechnik Praktikum
Praktikum 3 WS
E8DN nach Vereinbarung, Geb. 35/2621 Böttcher
- 31080514 Mikrowellenmesstechnik Praktikum
Praktikum 3 WS
E8DN Fr 10.30 - 12.45, Geb. 82/200 Pauli
- 21080215 Einsatz des Mathematikprogramms
"Mathematika" zur Lösung von Problemen
aus der Ingenieurpraxis
Seminaristischer Unterricht 3 WS
E8DN nach Vereinbarung Achhammer
- Allgemeinwissenschaftliche Wahlpflichtfächer
Seminaristische Übungen 2 WS
E8DN Mi 8.00 - 9.30

Praktische Studienabschnitte und Praxisbegleitende Lehrveranstaltungen

Studienjahrgang 1999

- | | |
|--|---------------------|
| 1. Praktischer Studienabschnitt
(8 Wochen + Urlaub) | 03.07. - 22.09.2000 |
| Praxisbegleitende Lehrveranstaltungen | 25.09. - 29.09.2000 |

Studienjahrgang 1998

- | | |
|---|---------------------|
| 2. Praktischer Studienabschnitt
(10 Wochen) | 03.04. - 09.06.2000 |
| Praxisbegleitende Lehrveranstaltungen | 19.06. - 23.06.2000 |
| 3. Praktischer Studienabschnitt
(10 Wochen) + Urlaub | 26.06. - 22.09.2000 |
| Praxisbegleitende Lehrveranstaltungen | 25.09. - 29.09.2000 |

Studienjahrgang 1997

- | | |
|--|---------------------|
| 4. Praktischer Studienabschnitt
(8 Wochen) + Urlaub | 03.07. - 22.09.2000 |
| Praxisbegleitende Lehrveranstaltungen | 25.09. - 29.09.2000 |

Fachbereich
Maschinenbau
(Fachhochschulstudiengang)

- Lehrveranstaltungen:
- Stand bei Redaktionsschluß.
- Berichtigungen und Ergänzungen sind den Anschlägen an den Schwarzen Brettern zu entnehmen.



Fachbereich Maschinenbau

Dekan:

Professor Dr.-Ing. Franz Xaver *Münch*
Gebäude 83, Zimmer 0102, Tel.: 38 00

Geschäftszimmer:

Waltraud *Reiner*
Gebäude 83, Zimmer 0113, Tel.: 31 13

Prodekan:

Professor Dr.-Ing. Wieland *Meyer*
Gebäude 82/500, Zimmer 0505, Tel.: 31 44

Fachbereichsverwaltung:

Geschäftszimmer:
Frau Helga *Richter*
Gebäude 41/100, Zimmer 0118, Tel.: 22 42

Fachbereichsrat:

Prof. Dr.-Ing. F.X. *Münch*
Prof. Dr.-Ing. Wieland *Meyer, W.*
Prof. Dipl.-Ing. Hartmut *Lorenz*
Prof. Dipl.-Ing. Rudolf *Sagerer*
Prof. Dipl.-Ing. Johann G. *Höcherl*
Prof. Dr.-Ing. Werner *Muntzinger*
Prof. Dipl.-Ing. Ernst-Michael *Hackbarth*
FKpt Dipl.-Ing. Gerd *Fürstenberg*
Hptm Dipl.-Ing. Martin *Sprenger*
StFw Gerhard *Ulke*
Lt Holger *Jansen*
Lt Thomas *Guhlke*
Lt Marco *Harth*

Vorsitzender der Prüfungskommission:

Professor Dr.-Ing. Werner *Muntzinger*

Professoren:

Alle Sprechstunden nach Vereinbarung

Berger, Manfred, Dipl.-Ing.

(Regelungs- und Steuerungstechnik)

Gebäude 82, Zimmer 1504, Tel.: 20 66 / 30 10

An der Isar 3, 82049 Pullach, Tel.: (0 89) 7 91 72 90

Hackbarth, Ernst-Michael, Dipl.-Ing.

(Kraftfahrzeug- und Fertigungstechnik)

Gebäude 83, Zimmer 0118, Tel.: 31 32 / 23 67

Gartenweg 3, 85235 Pfaffenhofen a.d. Glonn, Tel.: (0 81 34) 68 47

Herrmann, Jürgen, Dipl.-Ing.

(Maschinenelemente und Konstruktion)

Gebäude 83, Zimmer 0120, Tel.: 31 40

Sudetenstraße 56, 83052 Bruckmühl, Tel.: (0 80 62) 7 80 48

Höcherl, Johann G., Dipl.-Ing.

(Waffen- und Munitionstechnik)

Gebäude 83, Zimmer 0116, Tel.: 30 94 / 22 28

Fasanenstraße 108, 82008 Unterhaching, Tel.: (0 89) 6 11 23 76

Koch, Karl, Dr.-Ing.

(Umwelttechnik)

Gebäude 33, Zimmer 3354, Tel.: 20 69

Prof.-Wackerle-Straße 10, 82467 Garmisch-Partenkirchen

Telefon: (0 88 21) 5 76 52, Telefax: (0 88 21) 7 46 05

Lorenz, Hartmut, Dipl.-Ing.

(Werkstofftechnik und Ballistik)

Gebäude 83, Zimmer 0117, Tel.: 31 26 / 30 44

Wilhelm-Busch-Straße 6 b, 85521 Ottobrunn, Telefon: (0 89) 6 08 49 16

Meyer, Harald, Dr.-Ing.

(Maschinenelemente und Konstruktion)

Gebäude 83, Zimmer 0120, Tel.: 38 50 / 33 46 / 31 43

e-mail: harald.meyer unibw-muenchen.de

Dachauer Straße 237 b, 80637 München 19, Tel.: (0 89) 15 14 17

Meyer, Wieland, Dr.-Ing.

(Strömungsmaschinen)

Gebäude 82/500, Zimmer 0505, Tel.: 31 44

Johannesstraße 4, 86565 Gachenbach, Tel.: (0 82 59) 6 49

MB

Michael, Klaus, Dipl.-Ing.

(Luft- und Raumfahrttechnik)

Gebäude 83, Zimmer 0114, Tel.: 31 24 / 31 43 / 23 60

Rotkreuzstraße 12, 86919 Utting, Tel.: (0 88 06) 77 16

Münch, Franz Xaver, Dr.-Ing.

(Strömungsmechanik)

Gebäude 82, Zimmer 1503, Tel.: 30 10

Mariahilfstraße 8, 81541 München, Tel.: (0 89) 66 38 33

e-mail: franz.muench@unibw-muenchen.de

Muntzinger, Werner F., Dr.-Ing.

(Maschinenelemente und Konstruktion)

Gebäude 83, Zimmer 0119, Tel.: 33 30 / 31 43

Finstersichel 11, 67659 Kaiserslautern,

Tel.: (06 31) 9 60 83, Fax: (06 31) 7 86 22

Oberle, Berthold, Dr.-Ing.

(Technische Thermodynamik)

Gebäude 84, Zimmer 13, Tel.: 23 57 / 23 58 / 23 59

Jörg-Lederer-Weg 11, 87435 Kempten, Tel.: (01 71) 3 71 78 95

Sagerer, Rudolf, Dipl.-Ing.

(Verbrennungskraftmaschinen)

Gebäude 83, Zimmer 0115, Tel.: 31 34 / 25 48

Sebastian-Mutschelle-Straße 3, 85391 Allershausen,

Tel.: (0 81 66) 34 03, Fax: (0 81 66) 52 60

Weisser, Theodor-Wolfgang, Dipl.-Ing.

(Technische Mechanik)

Gebäude 33, Zimmer 2354, Tel.: 20 62

Ringstraße 153, 82041 Oberhaching, Tel.: (0 89) 6 13 17 31

Zeman, Alfred, Dr.rer.nat.

(Chemie)

Gebäude 33, Zimmer 3353, Tel.: 20 70

Daxerstraße 3, 83666 Waakirchen/Schaftlach, Tel.: (0 80 21) 55 85

Professoren im Ruhestand

Fauner, Gerhard, Dr.-Ing.

(Werkstofftechnik)

Röntgenstraße 10, 82166 Lochham, Tel.: (0 89) 87 64 35

Hufnagel, Sigurd, Dr.-Ing.
(Technische Thermodynamik)
Dr.-Otto-Eyrich-Straße 8, 83209 Prien/Chiemsee, Tel.: (0 80 51) 34 61

Kakuschky, Alfred, Dipl.-Ing.
(Technische Thermodynamik und Technische Mechanik)
Ammerstraße 17, 81479 München 71, Tel.: (0 89) 7 91 60 28

Klees, Roland, Dipl.-Ing., OTL a.D.
(Fertigungstechnik)
Pommernstraße 6, 85521 Ottobrunn, Tel.: (0 89) 6 09 28 45

Knobling, Kurt, Dr.-Ing.
(Strömungsmechanik)
Arastraße 17, 85579 Neubiberg, Tel.: (0 89) 6 01 04 86

Schumann, Manfred, Dr.rer.nat.
(Chemie)
Marsopstraße 32, 81245 München, Tel.: (0 89) 83 11 99

Steinberger, Klaus, Dipl.-Ing.
(Maschinenelemente und Konstruktion)
Kleiststraße 7, 85521 Ottobrunn, Tel.: (0 89) 6 01 53 06

Windemuth, Eberhard, Dipl.-Ing.
(Strömungsmaschinen)
Feldstraße 20 a, 85521 Ottobrunn, Tel.: (0 89) 6 09 29 68

Honorarprofessoren

Blankenagel, Hans-Jürgen, Prof. Dr.-Ing.
(Waffen- und Munitionstechnik)
Marxbauerstraße 9, 83607 Holzkirchen, Tel.: (0 80 24) 39 33
Sprechstunde nach Vereinbarung

Franke, Hans M., Prof., Dipl.-Ing.
(Projektstudien)
Beratender Ingenieur, Schlößchenweg 6, 04155 Leipzig, Tel.: 59 10 27
Hainbuchenstraße 26, 82024 Taufkirchen, Tel.: (0 89) 6 12 16 86
Sprechstunde nach Vereinbarung

MB

Held, Manfred, Prof. Dr.rer.nat.
(Munitionstechnik, Studienschwerpunkt WT)
Hauptabteilungsleiter bei Fa. DASA, Schrobenhausen
86529 Schrobenhausen, Tel.: (0 82 52) 9 93 45, priv.: (0 82 52) 74 34
Sprechstunde nach Vereinbarung

Lehrbeauftragte

Bloudek, Gerhard
(Elektrische Antriebe)
Putzbrunner Straße 92, 85521 Ottobrunn, Tel.: (0 89) 6 01 72 38
Sprechstunde nach Vereinbarung

Fauner, Gerhard, Prof. Dr.-Ing.
(Werkstofftechnik)
Röntgenstraße 10, 82166 Gräfelfing, Tel.: (0 89) 87 64 35
Sprechstunde nach Vereinbarung

Franke, Hans M., Prof. Dipl.-Ing.
(Projektstudium)
Hainbuchenstraße 26, 82024 Taufkirchen, Tel.: (0 89) 6 12 16 86
Fax: (0 89) 6 12 49 04
Sprechstunde nach Vereinbarung

Kaltsidon-Kloster, Danai, Prof. Dr.-Ing
(Technische Mechanik)
Rümannstraße 61/5, 80804 München, Tel.: (0 89) 3 61 57 06
Sprechstunde nach Vereinbarung

Kessler, Stephan, Dipl.-Ing.
(Fördertechnik)
Akademischer Rat an der TU München
Lehrstuhl für Fördertechnik Materialfluß Logistik
Boltzmannstraße 15, 85748 Garching
Tel.: (0 89) 28 91 59 25
e-mail: kessler@fml.mw.tum.de
Landshuter Allee 116, 80637 München
Sprechstunde nach Vereinbarung

Knobling, Kurt, Prof. Dr.-Ing.
(Hubschraubertechnik)
Arastraße 17, 85579 Neubiberg, Tel.: (0 89) 6 01 04 86
Sprechstunde nach Vereinbarung

Kraus, Rafaela, Dr.

(Industriebetriebslehre IBL)
(Betriebswirtschaftslehre BWL)
Freie Mitarbeiterin AllianzVersAG
Palmstraße 3, 80469 München, Tel.: (0 89) 2 01 38 45
Sprechstunde nach Vereinbarung

Künkler, Hermann, Dr.-Ing.

(Raumfahrtantriebe)
Nußbaumweg 19, 85521 Ottobrunn, Tel.: (0 89) 6 09 38 71
Sprechstunde nach Vereinbarung

Nußbaum, Manfred, Prof. Dr. rer. nat.

(Ingenieurinformatik III)
Gebäude 41/300, Zimmer 1315, Tel.: 22 70 / 32 67
Kleiststraße 6, 85521 Ottobrunn, Tel.: (0 89) 6 01 33 83
Sprechstunde nach Vereinbarung

Petz, Siegfried, Dipl.-Ing.

(Arbeitsschutz, PLV), (Maschinenschutz)
Gewerbeaufsichtsamt Landshut
Postfach 24 40, 84008 Landshut
Sprechstunde nach Vereinbarung

Reif, Thomas, Rechtsanwalt und Verwaltungsdirektor

(Umweltrecht)
Süddeutsche Metallberufsgenossenschaft,
80639 München, Arnulfstraße 283
80798 München, Görresstraße 28, Tel.: (0 89) 2 71 41 35
Sprechstunde nach Vereinbarung

Schöne, Peter, Dr.-Ing.

(Akustik und Schallschutz)
Rosenstraße 13, 85609 Aschheim, Tel.: (0 89) 9 03 15 59
Sprechstunde nach Vereinbarung

Stähler-May, Dagmar, Rechtsanwältin

(Rechtslehre I und II)
Rosenheimer Landstraße 62, 85521 Ottobrunn, Tel.: (0 89) 6 09 58 04
Sprechstunde nach Vereinbarung

Veit, Manfred, Dipl.-Ing.

(Flugsicherheit)
Rennertshofener Weg 5, 86633 Neuburg/Bittenbrunn
Sprechstunde nach Vereinbarung



Wanninger, Paul, Dr. rer. nat
(Betriebl. Verfahrenstechnik, Chemie und Explosivstoffe)
Adelsberg 15, 84533 Marktl, Tel.: (0 86 78) 15 97
Sprechstunde nach Vereinbarung

Windemuth, Eberhard, Prof. Dipl.-Ing.
(Techn. Strömungsmechanik)
Feldstraße 20a, 85521 Ottobrunn, Tel.: (0 89) 6 09 29 68
Sprechstunde nach Vereinbarung

Wurst, Th.K., Dr.-Ing.
(Kälte-, Kryo- u. Klimatechnik)
Carl-Orff-Weg 3, 82008 Unterhaching
Sprechstunde nach Vereinbarung

Zech, Johann, Dr.-Ing.
(Techn. Überwachung von Kraftwerksanlagen)
Ankoglstraße 46, 81825 München, Tel.: (0 89) 57 91 / 15 76
Sprechstunde nach Vereinbarung

Zitzelsberger, Horst, Dr. rer. nat
(Ökologie)
Eggenfeldener Straße 89, 81929 München, Tel.: (0 89) 9 30 21 45
Sprechstunde nach Vereinbarung

Lehrkraft für besondere Aufgaben:

Fürstenberg, Gerd, FKpt, Dipl.-Ing.
(Studienschwerpunkt Schiffsbetriebstechnik/Kraftwerkstechnik)
Gebäude 82, Zimmer 1504, Tel.: 3141
Marklandstraße 12, 81549 München, Telefon: (0 89) 6 90 23 78
Sprechstunde nach Vereinbarung

Wissenschaftliche Einrichtungen

Maschinenelemente und Fördertechnik

Professor Dipl.-Ing. Jürgen *Herrmann*
Professor Dr.-Ing. Harald *Meyer*
Professor Dr.-Ing. Werner *Muntzinger*

Technologie und Waffentechnik

Professor Dipl.-Ing. Ernst-Michael *Hackbarth*
Professor Dipl.-Ing. Johann G. *Höcherl*
Professor Dipl.-Ing. Hartmut *Lorenz*

Angewandte Mechanik und Fahrzeugbau

Professor Dipl.-Ing. Theodor-Wolfgang *Weisser*

Luft- und Raumfahrzeuge

Professor Dipl.-Ing. Manfred *Berger*
Professor Dipl.-Ing. Klaus *Michael*
Professor Dr.-Ing. F.-X. *Münch*
FKpt Dipl.-Ing. Gerd *Fürstenberg*

Thermische Maschinen und Geräte

Professor Dr.-Ing. Wieland *Meyer*
Professor Dr.-Ing. Berthold *Oberle*
Professor Dipl.-Ing. Rudolf *Sagerer*

Chemie und Umweltschutz

Professor Dr.-Ing. Karl *Koch*
Professor Dr.rer.nat. Alfred *Zeman*

Lehrveranstaltungen

3. Trimester - Studienjahrgang 1999, 4 Studiengruppen (M 3 ABCD)

Pflichtfächer		Raum	
21030101	Ingenieurmathematik Vorlesung/Übung 4 TWS		
M 3 AB	Mo	08.00 - 09.30	33/ Achhammer
	Fr	10.00 - 11.30	33/ Achhammer
M 3 CD	Mo	13.00 - 14.30	33/ Achhammer
	Fr	08.00 - 09.30	33/ Achhammer
51030302	Technische Mechanik/Festigkeitslehre Vorlesung/Übung 4 TWS		
M 3 ABCD	Di	08.45 - 12.15	33/ Kaltsidou-Kloster
51030403	Technische Strömungsmechanik Vorlesung/Übung 3 TWS		
M 3 ABCD	Mi	08.00 - 10.45	33/ Windemuth
51030504	Technische Tehrmodynamik Vorlesung/Übung 3 TWS		
M 3 ABCD	Do	10.00 - 12.15	33/ Oberle
51030105	Maschinenelemente II Vorlesung 3 TWS/Seminarübung 2 TWS		
M 3 ABCD	Do	13.00 - 15.45	35/2210 Muntzinger
M 3 AB	Fr	08.00 - 09.30	36/ Muntzinger/ Herrmann
M 3 CD	Fr	10.00 - 11.30	36/ Muntzinger/ Herrmann
51030106	Konstruktion I Seminarübung 2 TWS		
M 3 AB	Di	13.00 - 14.30	35/2210 Muntzinger/ Herrmann
M 3 CD	Di	15.00 - 16.30	35/2210 Muntzinger/ Herrmann

Pflichtfächer					Raum
51030207	Werkstofftechnik (Metalle) Praktikum 2 TWS				
M 3 A	Mo	13.00 - 14.30	82/300	Fauner	
M 3 B	Di	15.45 - 17.15	82/300	Lorenz	
M 3 C	Di	13.00 - 14.30	82/300	Höcherl	
M 3 D	Mo	15.00 - 16.30	82/300	Fauner	
51030208	Kunststofftechnik und Sonderwerkstoffe Vorlesung/Übung 2 TWS				
M 3 ABCD	Mi	10.45 - 12.15	36/	Lorenz	
21030109	Ingenieurinformatik I Vorlesung/Übung 3 TWS				
M 3 A	Mo	10.45 - 11.30	33/	Lindemann/ Finsterwalder	
M 3 B	Mo	10.00 - 10.45	33/	Lindemann/ Finsterwalder	
M 3 C	Mo	08.45 - 09.30	33/	Lindemann/ Finsterwalder	
M 3 D	Mo	08.00 - 08.45	33/	Lindemann/ Finsterwalder	
M 3 ABCD	Do	08.00 - 09.30	33/	Lindemann/ Finsterwalder	
	Militärische Sprachausbildung (NATO-Englisch) Seminarübung 2 TWS				
M 3 ABCD	Do	17.00 - 18.30	36/	Tübbecke	

8. Trimester (Studienjahrgang 1997, 6 Studiengruppen)

Studienschwerpunkt Kfz.-Technik KT:	Studiengruppen	M 8 A, B
Studienschwerpunkt Waffentechnik WT:	Studiengruppe	M 8 C
Studienschwerpunkt Luft- und Raumfahrttechnik LRT:	Studiengruppe	M 8 D
Studienschwerpunkt Umwelttechnik UT:	Studiengruppe	M 8 E
Studienschwerpunkt Schiffsbetriebstechnik- Kraftwerkstechnik SKT:	Studiengruppe	M 8 F



Pflichtfächer			Raum	
51080501	Maschinentechnisches Praktikum Kfz-Technik: Praktikum 2 TWS			
M 8 A	Mo	10.00 - 11.30	Halle 150	Hackbarth/ Münch/ Sagerer/ Berger
M 8 B	Mo	13.00 - 14.30	Halle 150	Hackbarth/ Münch/ Sagerer/ Berger
	Luft- und Raumfahrttechnik: Praktikum 2 TWS			
M 8 D	Do	13.00 - 14.30	Halle 84	Münch/Oberle
	Umwelttechnik: Praktikum 2 TWS			
M 8 E	Do	13.00 - 14.30		Koch/Sagerer/ Meyer W./ Zeman
	Energie- und Marinetchnik: Praktikum 3 TWS			
M 8 F	Di	13.00 - 15.45		Fürstenberg/ Meyer, W../ Sagerer
	Termineinteilung durch FKpt Fürstenberg bei Trimesterbeginn			
51080002	Anleitung zu selbständigem Arbeiten (Diplomarbeit) 5 TWS Vorlesung/Übung 2 TWS			
M 8 ABCD	Fr	08.00 - 12.15		
M 8 E	Di	08.00 - 09.30		
M 8 E	Fr	10.00 - 12.15		
M 8 F	Mo	08.00 - 10.45		
M 8 F	Fr	08.00 - 09.30		
51080203	Kraftwerkstechnik Vorlesung/Übung 2 TWS			
M 8 E	Mo	13.45 - 15.45		Meyer, W.
51080104	Werkzeugmaschinen Vorlesung 2 TWS (wöchentlich)/Seminarübung 1 TWS			
M 8 ABCDEF	Mo	15.45 - 16.30	Halle 150	Hackbarth
M 8 ABCDEF	Mi	08.00 - 09.30	36/	Hackbarth

51080205	Kettenfahrzeugtechnik Vorlesung/Übung 2 TWS M 8 C	Do	10.00 - 11.30	36/	Hackbarth
51080206	Kettenfahrzeugtechnik Vorlesung/Übung 2 TWS M 8 AB	Di	13.00 - 14.30	36/	Hackbarth
51080207	Radfahrzeugtechnik Vorlesung/Übung 3 TWS M 8 AB	Mo	10.00 - 12.15	36/	Hackbarth
51080508	Verbrennungskraftmaschinen Vorlesung/Übung 2 TWS M 8 AB	Mo	08.00 - 09.30		Sagerer
51080509	Verkehrstechnisches Praktikum Praktikum 1 TWS M 8 A	Mo	11.30 - 12.15	Halle 150	Hackbarth/ Meyer, W. Münch/ Sagerer
			15.00 - 15.45	Halle 150	
51080510	Fahrzeugtechnik Seminarübung 2 TWS M 8 AB	Do	13.00 - 14.30	36/	Hackbarth
51080011	Waffentechnik Vorlesung/Übung 3 TWS M 8 C	Di	08.45 - 11.30	36/	Höcherl
51080012	Munitionstechnik Vorlesung/Übung 2 TWS M 8 C	Mo	13.45 - 15.45	36/	Höcherl
51080013	Nukleare Waffen Vorlesung/Übung 3 TWS M 8 C	Di	13.00 - 15.45	36/	Lorenz



51080414	Hubschraubertechnik Vorlesung/Übung 3 TWS M 8 D Di 08.00 - 10.45 36/	Knobling
51080415	Aerodynamische Probleme der Raumfahrt Vorlesung 3 TWS M 8 D Mo 13.00 - 15.45 36/	Münch
51080416	Strömungsmaschinen für LRT Vorlesung 2 TWS M 8 D Mo 10.00 - 11.30 36/	Meyer, W.
51080417	Raumfahrzeuge Vorlesung 2 TWS M 8 D Do 10.00 - 11.30 36/	Michael
51080018	Umweltrecht Vorlesung/Übung 3 TWS M 8 E Mo 17.00 - 19.15 36/	Reif
51080019	Gewässerschutz Vorlesung/Übung 2 TWS M 8 E Do 10.00 - 11.30 36/	Koch
51080020	Akustik und Schallschutz Vorlesung/Übung 2 TWS M 8 E Fr 08.00 - 09.30 36/	Schöne
51080021	Umweltlabor Praktikum 1 TWS M 8 E Do 15.00 - 15.45 36/	Koch/Sagerer/ Zeman
51080022	Verbrennungskraftmaschinen Vorlesung/Übung 2 TWS M 8 F Do 10.00 - 11.30 36/	Sagerer
51080023	Kraftwerksanlagen Vorlesung/Übung 6 TWS M 8 F Di 10.00 - 12.15 36/ M 8 F Fr 10.00 - 12.15 36/	Fürstenberg Fürstenberg
51080025	Strömungsmaschinen für EMT Vorlesung/Übung 2 TWS M 8 F Mo 11.30 - 13.45 36/	Meyer, W.

Wahlpflichtfächer

Allgemeinwissenschaftliche Wahlpflichtfächer (EGA)

Vorlesung 2 TWS
M 8 ACDEF Do 08.00 - 09.30 siehe FB BW

Technische Wahlpflichtfächer

51080029 Fernerkundungsmethoden
Vorlesung/Übung 3 TWS
M 8 ABCDEF Mi 10.00 - 12.15 33/ Nußbaum

51080030 Gasturbinenanlagen
Vorlesung/Übung 3 TWS
M 8 ABCE Mi 10.00 - 12.15 33/ Meyer, W.

51080031 Kraftwerksanlagen
Vorlesung/Übung 3 TWS
M 8 ABCDE Mi 10.00 - 12.15 33/ Fürstenberg

51080032 Programmieren und Softwaretechnik
Vorlesung/Übung 3 TWS
M 8 ABCDEF Mi 10.00 - 12.15 33/ Finsterwalder/
Lindemann

51080033 Sonderprobleme der Kfz-Technik
Vorlesung/Übung 3 TWS
M 8 DEF Mi 10.00 - 12.15 33/ Hackbarth

5108003 Energieanlagen und Umwelt
Vorlesung/Übung 3 TWS
M 8 ABCDEF Mi 10.00 - 12.15 33/ Koch

51080030 Sonderprobleme der Kfz-Technik/Simulation mit
Mathematica
Vorlesung/Übung 3 TWS
M 8 ABCDEF Mi 10.00 - 12.15 33/ Achhammer

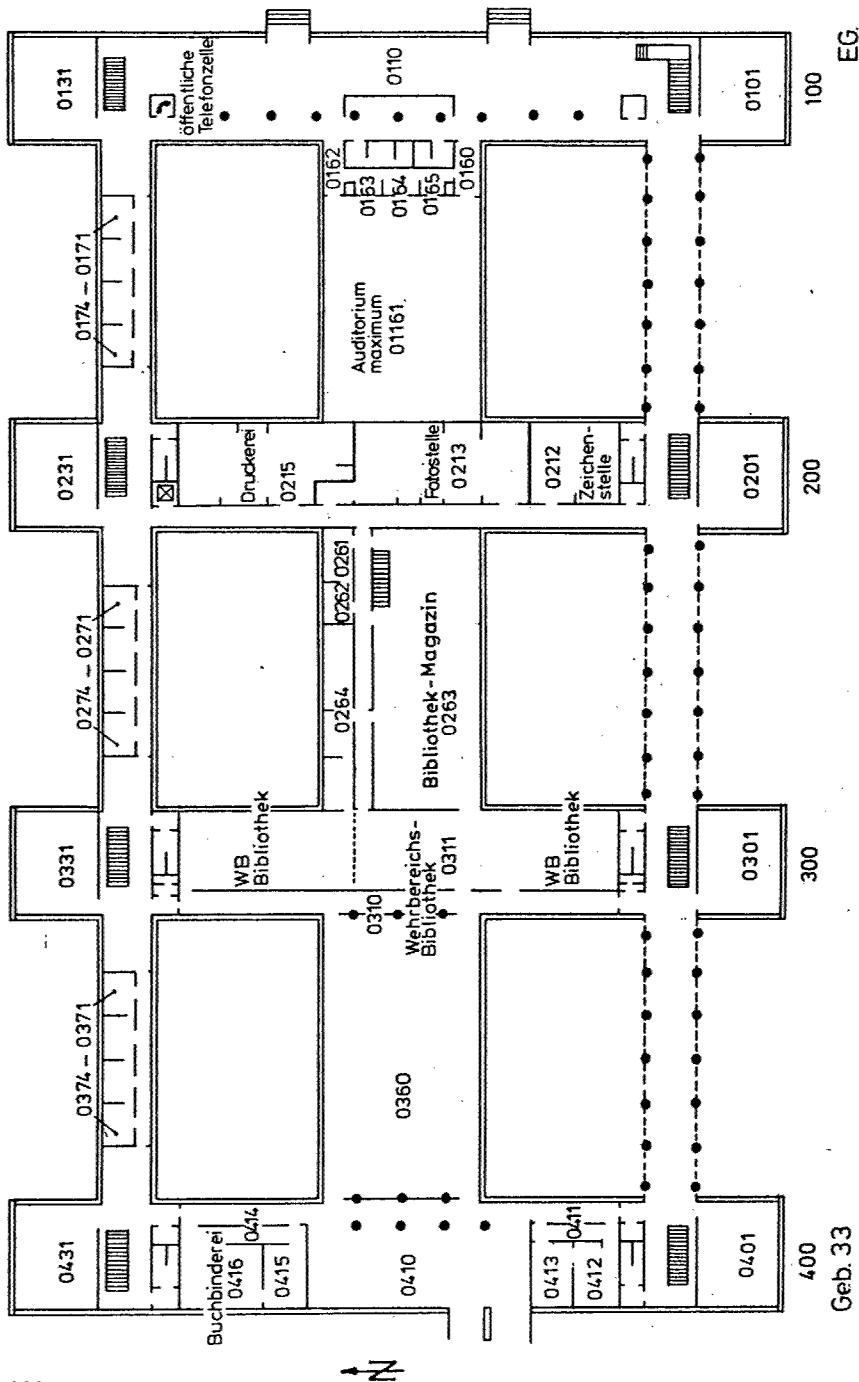

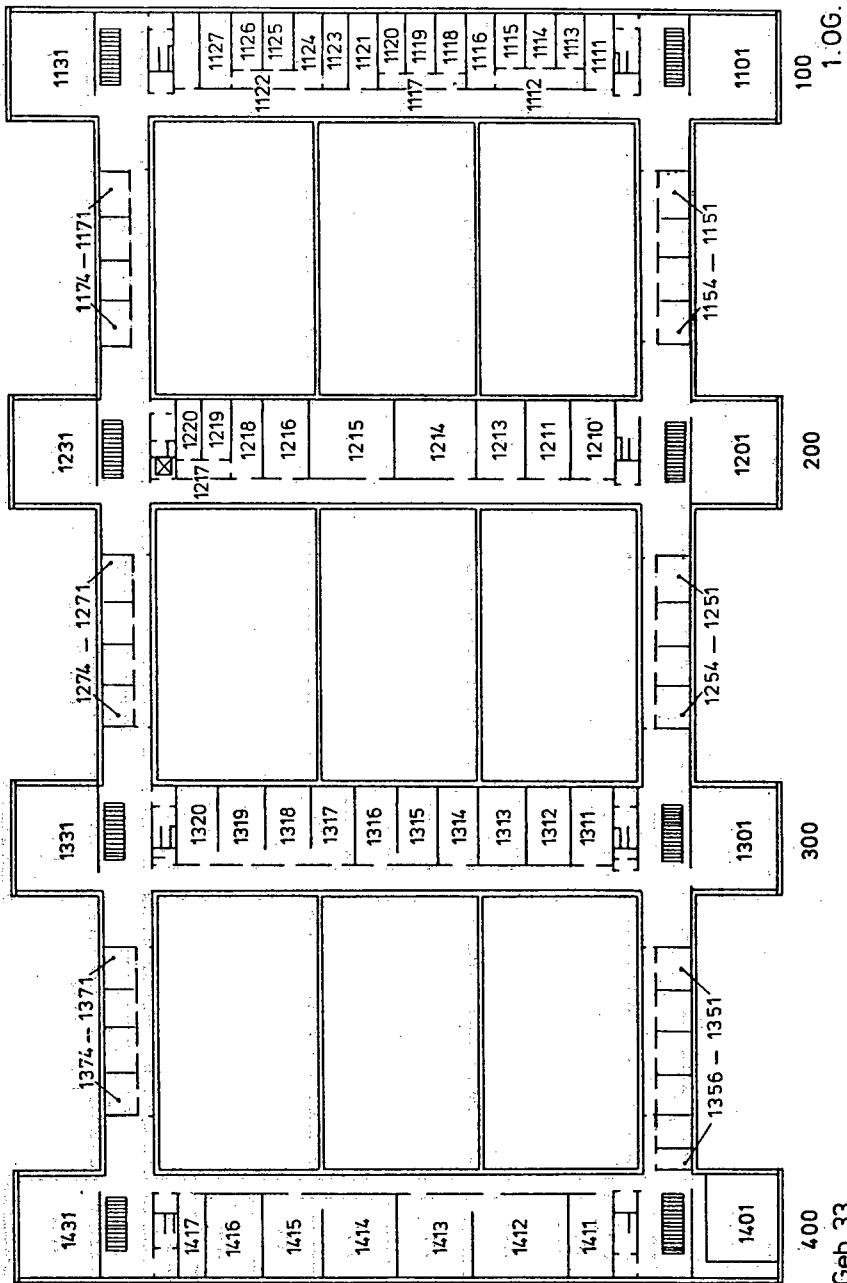

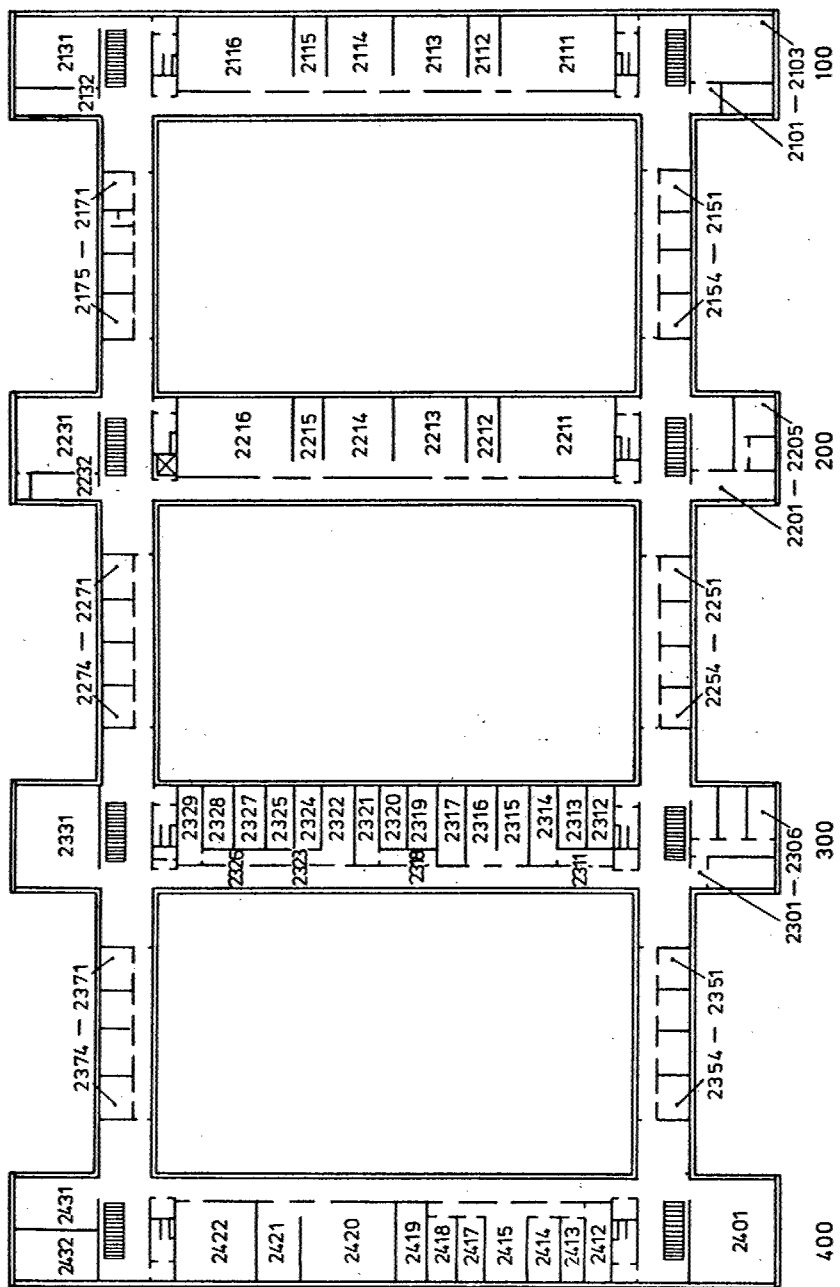

Geb.33

2.06

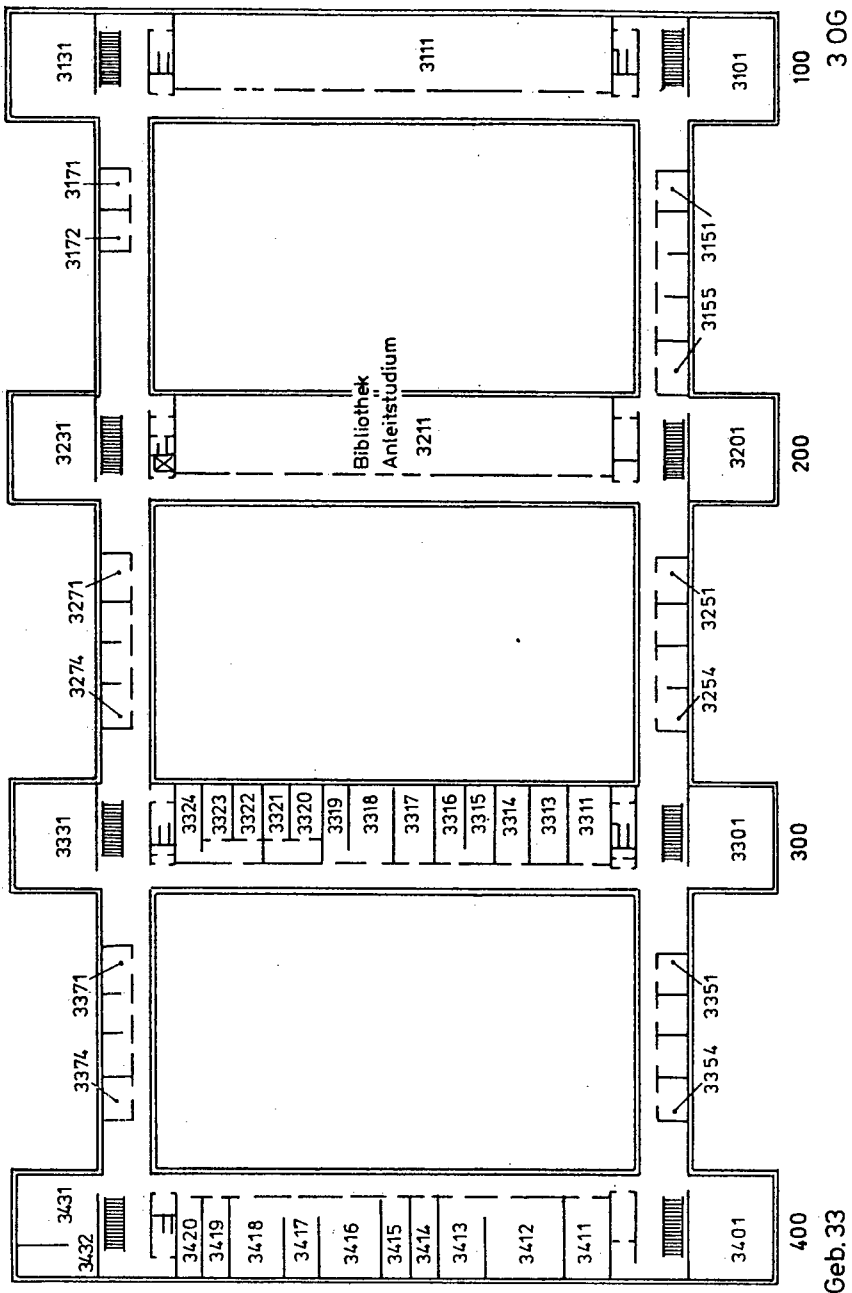

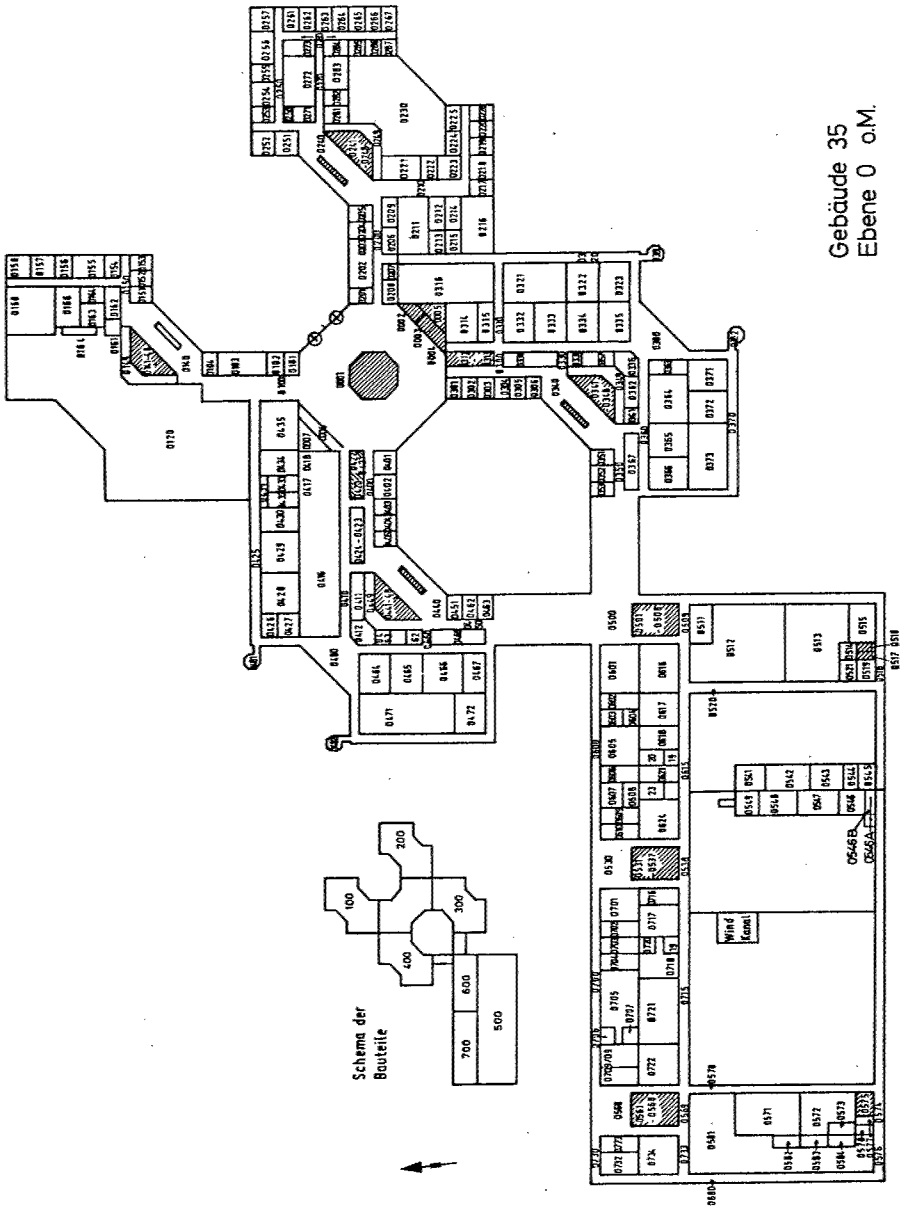

Gebäude 35
Ebene 0 a.M.

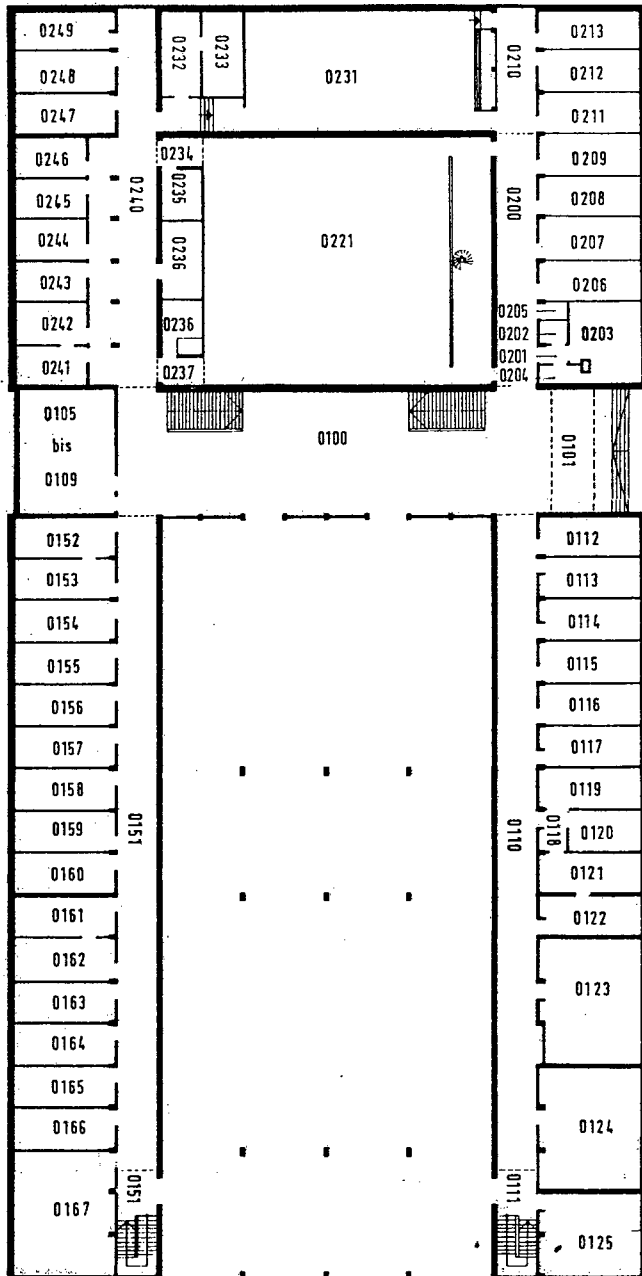

Gebäude 36
Ebene 0
o. M.

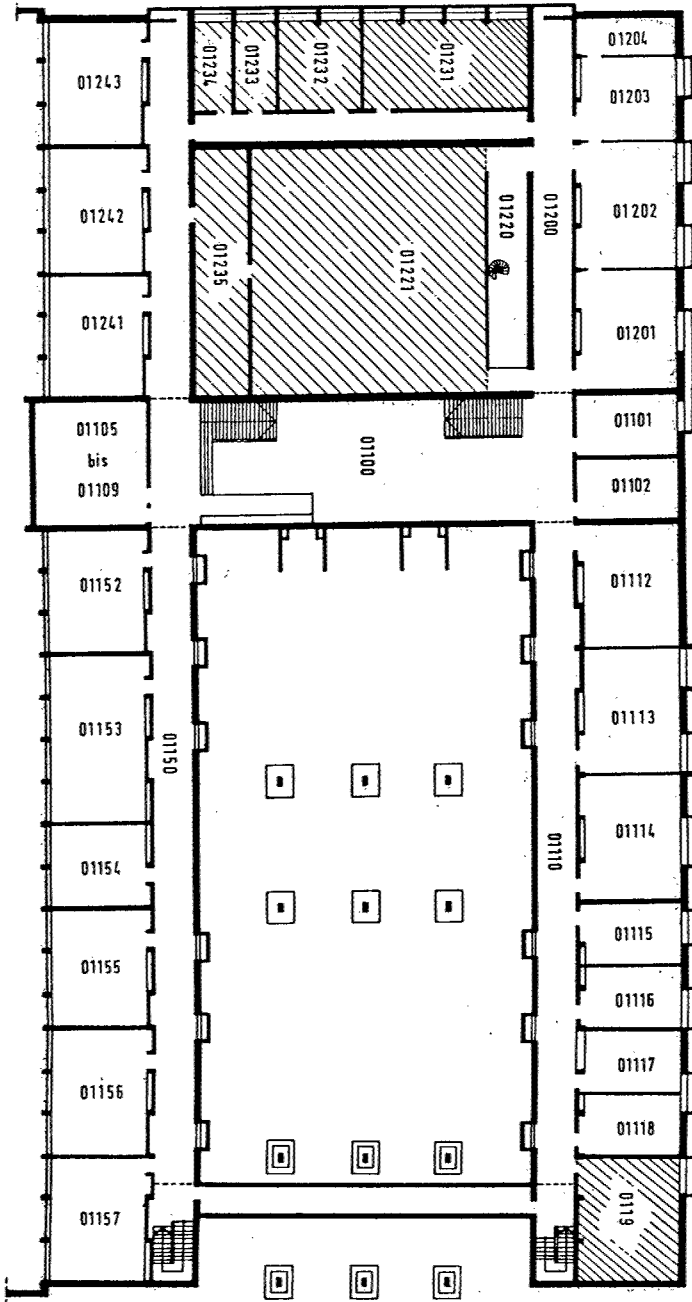

Gebäude 36
 Ebene 01
 o.M.
 330

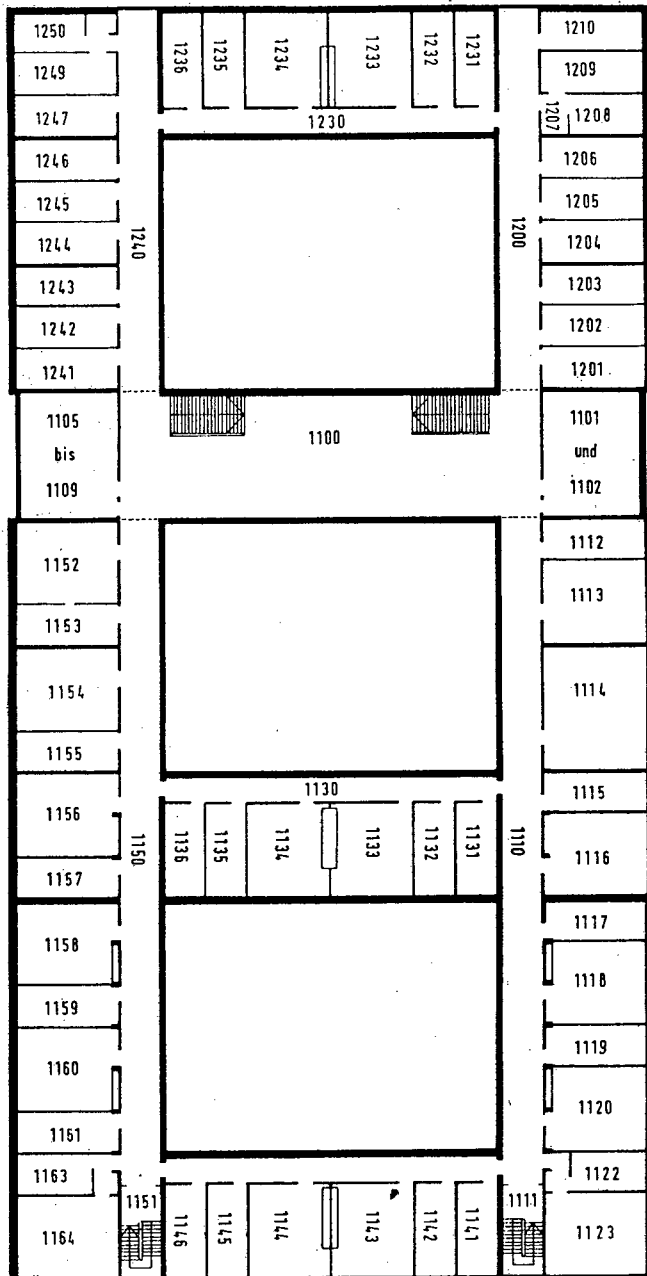

Gebäude 36
Ebene 1
o. M.



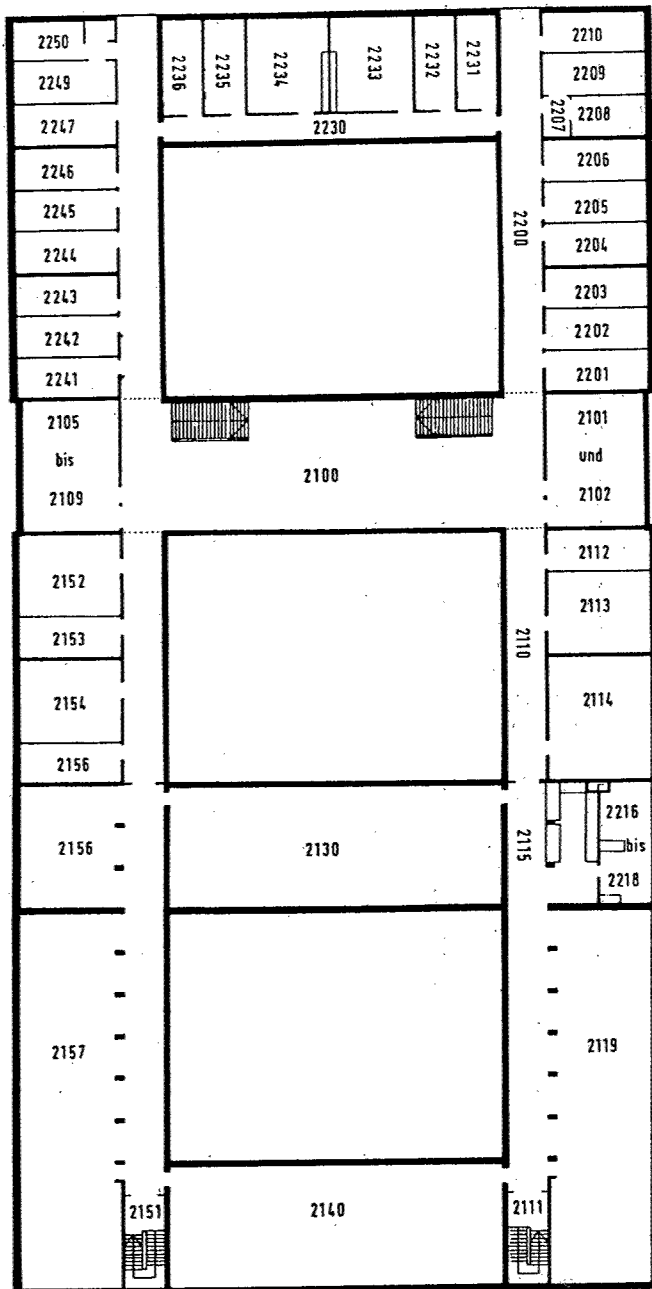

Gebäude 36
Ebene 2
o.M.



Geb. 37/200
E 0

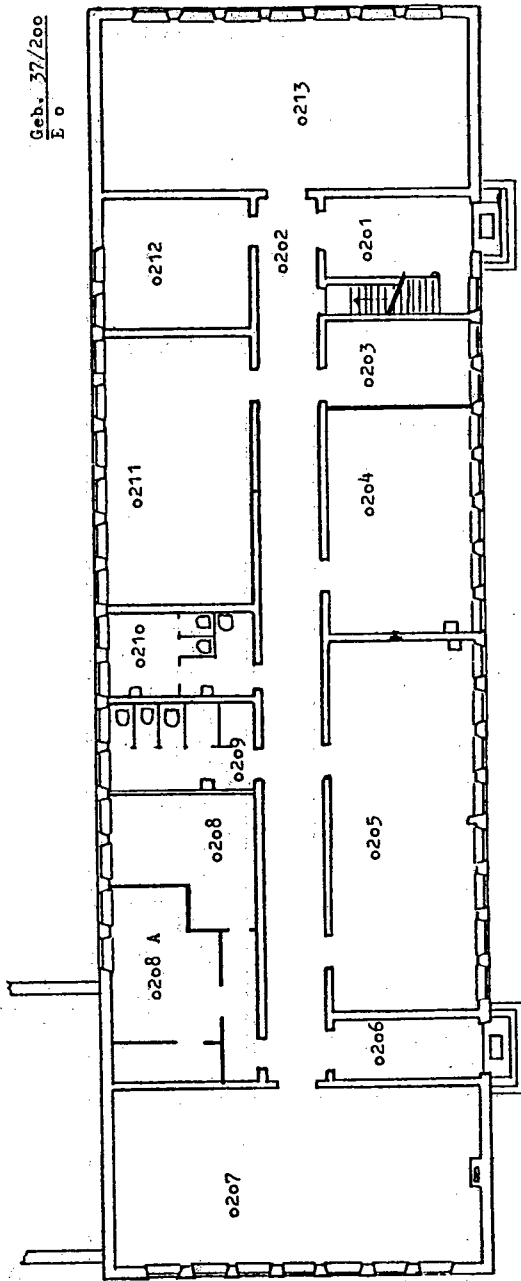

Geb. 37/200
E 1

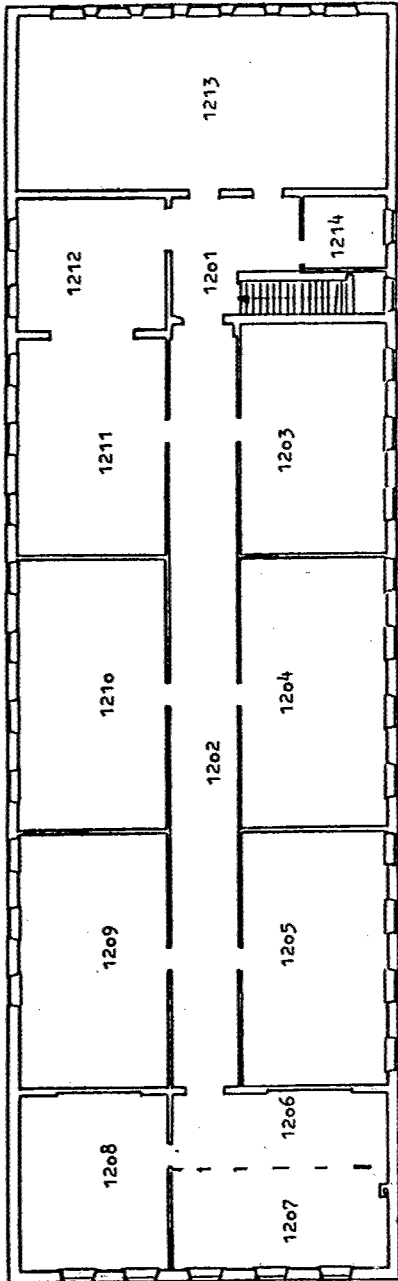

Alphabetisches Namensregister

A

Abel 287, 293, 294, 299
Abraham 117
Achhammer 277, 280
Adam 160
Afting 123
Agricola 255
Amelung 225
Andersch 12, 27
Anothainart 128
Appel 12, 114, 116, 121
Arnold 104
Ascherl 92
Aßmuth 114
Auer 125
Aumann 255
Aurnhammer 164
Aust 62
Avenhaus 13, 140, 146

B

Bachhuber 89
Backenecker 299
Baehren 42
Bähr 250, 251, 256
Bajda 145
Balbach 106
Balfanz 276, 277, 280
Balzer 139, 146
Bamberger 156
Bär 12, 167
Barabas 114, 115, 116, 123
Barke 83
Baronowski 260
Barth, Ch. 258, 259
Barth, N. 87
Barth, P. 287
Bartl 276

Bauder 292, 302
Bauer, A. 123
Bauer, F. L. 16
Bauer, Gunther 124
Bauer, Günther 119, 126
Bauer, H. F. 159
Bauer, T. 90
Bauer-Kugelmann 165
Baumann, M. 233
Baumann, T. 122
Baumgärtner, A. 164
Baumgärtner, H. 116, 127
Baumkauer 84
Bäumli 125
Baur 221
Bausch, G. 68
Bausch, H. 116, 125
Bayer, A. 144
Bayer, L. 34
Bayerstadler 128
Bazios 167
Bechteler 76, 88, 89, 124
Becker, B. 251, 260
Becker, G. 34
Becker, J. 119, 128
Becker, K. 89
Becker, Lt 221
Beckmann 294, 300
Beetz 145
Behr 114
Beineke 75, 104
Belage-Werbitzky 145
Bell 85
Berchtold, C. 146
Berchtold, J. 286
Berchtold, M. 91
Berg 250, 251, 257
Berger, K.-U. 79, 127
Berger, M. 309, 315
Berger, W. 167
Beuningen van 79

Beutel 33
Biel 92
Biere 126
Birg 296
Birkner 201
Bischoff 168
Bittner, J. 42
Bittner, W. 169
Blankenagel 311
Blochum 125
Bloudek 312
Boese 172
Bofinger 88
Bogdan 41
Böge 75, 76, 82
Böhm 221, 227, 233
Bölkow 16
Bonß 220, 221, 224, 232
Boo 123
Booker 41
Borchert 145
Börger 79
Borghoff 139, 140, 143
Born 201
Bornemann 227
Bosl 86
Böttcher, H. V. 15
Böttcher, J. 13, 292, 293, 294, 302
Böttcher, K. 25
Böttcher, K.-J. 164
Böttiger 116, 127
Bouthinon 42, 43
Brade 146
Bramm 125
Brandl 28, 302
Brandmeier 62
Brandt 221, 222, 224, 231, 233
Braun, G. E. 250, 251, 260
Braun, S. 139, 140, 144
Brechenmacher 220, 229
Brendlin 79
Brenken 21
Breuer 170
Brinkmann 25
Brocksch 31
Broich 88

Brose 119, 124
Brüning 166
Brunner, Ch. 32
Brunner, K. 18, 74, 100, 104
Brunner, S. 173
Buck 168
Bühler 138, 139, 144
Bullemer 117
Bumiller 166
Burde 30, 31, 32
Bürgener 173
Burgmair 128
Busch-Lüty 286
Büttner 118, 127

C

Cai 146
Capek 89
Cardamone 173
Caspary 74, 100, 102, 103, 107
Chossy von 114, 115, 121
Christl 89
Chudalla 122
Claussen 157, 166
Clough-Laub 42
Cojocar 255
Collmer 227, 232
Conradi 23
Cuntze 160
Cusimano-Kunz 43
Czarnecki von 161
Czerwek-Müller 192, 250

D

Daiderich 231
Dalichau 118, 124
Danzer 276
David 165
Deisting 106
Demberg 87
Demel 224, 229
Deng 121

Derbel 126
Derichsweiler 144
Deuster 106
Dick 91
Dickmanns 13, 157, 174
Dissel 175
Dittmeier-Krüppel 67
Doenecke 161
Dohring 156
Doll 128
Dompke 142, 146
Dörband 31
Dorda 128
Dorrer 18, 101, 104
Dorsch 106
Dowe 175
Dreyer 74
Dürr 79
Dutta 87

E

Ebner, K. 2
Ebner, M. 107
Eder 90
Eggersdorfer 90
Egler 43
Ehmer 301
Ehrhardt 25
Eidel 171
Eidenmüller 160
Eisele, I. 114, 116, 127
Eisele, J. 12
Eisenlohr 278
Eissfeller 101, 106
Elbl 143
Elkar 222, 224, 234
Ellmann 164
Ellwein 16
Elsner 88
Emmerling 157, 167
Engerth 15
Englberger 12, 292, 293, 294, 300
Engstler 166
Ennenbach 194, 199

Eppelein 25
Escales 102, 105
Esser 232
Ewald 74, 76, 86

F

Fahlbusch 157, 170
Falter 165
Färber 157, 172, 248
Fastenmeier 114, 116, 124
Fauner 310, 312
Faust, B. 84
Faust, T. 105
Feldmann 85
Feng 260
Fierek 300, 301, 302
Fink, A. 297
Fink, Ch. 128
Finsterwalder 276, 277, 280
Fischalek 147
Fischbacher 156
Fischborn 250
Fischer 85
Fischer-Winkelmann 251, 256
Flachenecker 121
Flaschke 126
Fleckenstein, G. 42
Fleischer 160, 166
Flemisch 175
Fliaster 255
Fohrer 161, 175
Foit 234
Förg 75, 82
Forster 122
Fottner 156, 157, 172
Frank 156
Franke 311, 312
Freisberg 258
Frendl 123
Frey 175
Friedel-Howe 277, 280
Friedrich, P. 251, 260
Friedrich, W. 170
Frikell 79

Fritsch, A. 166
Fritsch, M. 229, 234, 248
Fritz 20
Fürmetz 76, 91, 92
Fürst 174
Fürstenberg 308, 314, 315

G

Gabler 174
Gaffal 118, 119, 127
Gallent 90
Ganter 31
Gantzer 101
Garmatsch 123
Garrel von 175
Gassner 257
Gebbecken 76, 83
Geiger 128
Geismann 225
Geissler, H.-U. 139
Geißler, K. 194, 197
Geitz 79
Geramanis 197
Gerwek-Müller 220
Geßlein 127
Giernalczyk 196
Giesecke 15
Gleißner 262
Glinka, H.-J. 196
Glinka, M. 125
Göhler 124
Gondro 124
Göpfert 293, 294, 300
Görg 192
Görisch 79
Gottswinter 85
Gottwald 117
Gradischnig 105
Graefe, V. 156, 157, 168
Graeff 196
Graf 292, 293, 294, 300
Gräfe, G. 83, 103
Graßnick 126
Gregor 174

Greif 125
Greipl 221
Greither 140, 143
Greulich 83
Grevé 24, 74
Gries 24
Grigat 220, 221
Gross 27
Größl 278, 279
Groth 172
Grötzbach 118, 126
Grummes 197
Grundmann 259
Grüner 127
Gudladt 156, 158, 167
Guhlke 308
Gündel 103
Günther 12, 74, 75, 76, 88, 90
Gutmann 21
Gutmayer 88
Gwinner 156, 158, 165

H

Haas, G. 172
Haas, L. 89
Habiya mbere 82
Hackbarth 12, 13, 308, 309, 315
Hackfort 192, 193, 194, 201
Hafeneder 31
Häfner 23
Hagel 119, 122
Hagen 28, 34
Hager 301
Häger 233
Haghro 88
Hahn, S. 145
Hahn, T. 106
Hanke 225
Hansen 260
Hansohm 250, 251, 258
Happel 162
Hardt 27, 250
Harms 7, 12, 22
Harrer 119, 127

Harth 308
 Hartmann, R. 122
 Hartmann, S. 74, 80, 88
 Haselbeck 92
 Haselmann 24
 Häusler 12, 156, 158, 171
 Hawes 42
 Heckel 159
 Heggenberger 126
 Heidelberg 16
 Heidler 114, 125
 Heieis 230
 Heien 145
 Heilmann 26
 Hein 12, 75, 100, 106
 Heinen, A. 74, 76, 84
 Heinen, E. 16
 Heinrich 122
 Heister 101, 103
 Held, M. 312
 Held, W. 162
 Hellmann 25
 Helwig 107
 Hemm 78
 Hendrich 114, 116, 126
 Henning 34
 Hermanns 251, 257
 Herold 254
 Herrmann 309, 315
 Hess 22, 28
 Hessenberger 277, 280
 Hebusch 301
 Heursch 145
 Hiermaier 80
 Hildebrandt 101
 Hildenband 24
 Hilgenfeld 173
 Hill 86
 Hiller 125
 Hiltwein 192, 200
 Hindelang 159, 162, 168
 Hirth 165
 Hirthe 292
 Hisatake 65
 Höcherl, H. 278
 Höcherl, J. G. 308, 309, 315
 Höcherl, M. 125
 Hof 197
 Hoffmann, Alfred 12, 194, 197
 Hoffmann, Andrea 250, 257
 Hoffmann, Armin 12, 27, 276
 Hoffmann, K. 114, 116, 123
 Hoffmann, Reinmut 292, 293, 294, 301
 Hoffmann, Rudi 201
 Hofherr 28
 Hofmann, Hans 139, 140, 146
 Hofmann, Harald 125
 Hofmann, M. 146
 Hofmann, O. 80
 Hofmann, P. 107
 Hofmann, U. 174
 Höge 119
 Höher 252, 256
 Höhne 68
 Holz 139
 Holzmaier 83
 Hopf 118, 124
 Horn, A. 77
 Horn, M. 118, 126
 Hornstein 195
 Hornung, K. 160, 161, 162, 169
 Hornung, M. 170
 Hörpel 11
 Hoster, B. 29
 Hoster, H. 127
 Hruschka 123
 Huber, L. 78, 80
 Huber, R. K. 140, 147
 Hueber 15
 Hufnagel 311
 Hülbert 171
 Humbert 28
 Hüther 60, 192, 194, 198

I
 Inninger 20
 Iwan 143

J

Jacoby 138, 143
Jäger 297
Jakob 227, 232
Jaksch 26
Janas 250, 252, 257
Janker 82
Jansen 308
Jelondz 126
Jesau 276, 277, 280
Jochem 254, 258
Joos 102, 107
Jordan 169
Jörges 21
Joß 260
Jung 93
Junggunst 85
Jurditsch 106
Jüttner 224, 229

K

Kafka 121
Kahan 41
Kahl 142, 144
Kaiser 192, 194, 197
Kakuschky 311
Kallweit 2
Kaltsidon-Kloster 312
Kampitsch 173
Kanoun 126
Karasz 138, 143
Karl 33
Karthigeyan 128
Käs 296
Kasper 91
Kasten 292
Katz 158, 175
Kauffmann 165
Kejda 232, 235
Kellner 261
Kern 197
Kerzig 276
Kesselring 232
Kessler 312

Kestel 103
Keuser 76, 86
Kienda 89
Kienlein 92
Kiepe 254
Kirchner 229, 234
Kirsch 34
Kißmehl 92
Kittel 299
Kleebauer 146
Kleeberg 17, 75, 76, 91
Klees 311
Kleim 105
Klein 279, 287
Klemm 103
Klemt 88
Klinger 86
Klipper 250
Klöcker 103
Klundt 68
Knietsch 67
Knobling 311, 312
Knoll 15
Knorr, G. 156
Knorr, J. 301
Knudsen 12, 21
Köbler 125
Koch, K. 309, 315
Koch, M. 34
Kögel 165
Kogler 92
Köhler 221, 224, 228
Kölle 27, 139
König, Ch. 92
König, D. 106
König, W. 250, 262
Königs 80
Könke 13, 77, 83, 84
Koppelt 124
Koppers 105, 107
Koschinski 87
Köster 146
Kottantharayil 128
Kousal 25
Kowarik 124
Krack 101, 102

Kramer 161
Krammer 85
Krapp 222, 224, 228
Kraus, G. 297
Kraus, Rafaela 297, 313
Kraus, Rainer 124
Kraus, W. 80
Krause 74, 90
Kraut, A. 296
Kraut, U. 121
Krawczyk 127
Krebber 278
Kreye 106
Krieger 146
Kröll 18, 75, 100, 104
Kronberger 124
Kronseder 199
Kuchenreuther 11
Kudera 194, 199
Kuen 77
Küenzlen 12, 220, 224, 234
Kugler 254
Kühn 124
Kulisch 88
Kunas 84
Kunkel 22
Künkler 313
Kurmis 11
Kusian 119
Kuska 29
Kustermann 85
Kütt 122

L

Lachhammer 198
Lagies 124
Laisiepen 27
Lämmle 147
Landers 119, 125
Landes 114, 116, 122
Lang, E. 12, 14, 276, 280, 286
Lang, M. 103
Lang, S. J. 227, 231
Lang, Udo 297
Lang, Ulrich 125, 279
Lange, B. 125
Lange, F.-D. 122
Lange, K. 117
Langer, C. 88
Langer, U. 147
Lankl 120
Lanz 302
Lasinger 169
Latzel 295, 302
Laube 93
Lauster 253, 256
Lautenbacher 258
Lazuardi 126
Lecheler 67
Lefler 107
Lehmann, A. 139, 140, 146
Lehmann, E. 23
Lehmann, F. 12, 140, 144
Lehner 70
Leinhos 173
Lentz 170
Lenz, A. 175
Lenz, U. 299
Leon 83
Lerch 7, 12, 20
Leszczelowski 147
Leukert 107
Lewalter 220, 221
Lichte 86
Ließ 117
Lindemann, J. 277, 280
Lindemann, M. 147
Lindemann, S. 253, 260
Lindenmeier 116, 124
Lindner, A. 20, 114
Lindner, U. 229
Lintner 30
Lippert 262
Lippg 162
Lippig 171
Logothett 227
Löhnert 106
Lohse 126
Longino 296
Loos 199, 200

Lorenz 7, 11, 12, 308, 309, 315
Löbl, E. 164
Löbl, H. G. 7, 11, 12, 70
Luber 22
Lück 106
Ludwig 196
Luftensteiner 139, 146
Lüthi 146
Lützel 174
Lützenburg 28

M

Mächtel 145
Mack 22
Madi 88
Maget 124
Mágori 16, 126
Maier, M. 62
Maier, S. 232, 233
Maier-Lohneis 87
Mair, G. 21
Mair, T. 292, 299
Mallmann 297
Mance 43
Mandl 256
Maneval 253, 258
Mangerig 77, 86
Mareczek 292, 295, 300
Marian 128
Marquardt 117, 125
Marr 13, 18, 250, 252, 255
Marti 158, 164
Maryniak 168
Mauermayer 16
Maurer 195, 199
Mayer, G. 85
Mayer, H. 100, 104
Mayer, J. 287
Mayer, O. 80
Mayer, R. 259
Mayer, S. 257
Mayer, U. 91
Mechler 192, 198
Meeh 256
Meidinger 87
Meier 92
Menninger 220, 227, 229
Meri 169
Mertl 85
Merz 23
Meskhi 83
Mey 43
Meyer, A. 145
Meyer, E. 296
Meyer, G.-M. 25
Meyer, H. 309, 315
Meyer, R. 197, 198
Meyer, W. 308, 309, 315
Michael, E. 32
Michael, K. 310, 315
Michels 12, 18, 117, 122, 248
Middendorf 167
Minkus 122
Modersohn 12, 21, 31
Mohammed 122
Moller 91
Molzberger 139, 140, 145, 248
Moosrainer 167
Morick 250, 255
Mork 33
Mösbauer 107
Moser 126, 127
Mück 91
Müller, B. 276, 277, 280
Müller, F. 197
Müller, G. 299, 301, 302
Müller, H. 145
Müller, J. 170
Müller, Kolja 27
Müller, Kurt 192, 194, 198
Müller, M. 172
Müller, P. 172
Müller, R. 200
Müller, W. 167
Müller-Breuell 138, 144
Mümmeler 170
Münch 308
Münch, F.-X. 12, 308, 310, 315
Münch, U. 221, 224, 232
Muntzinger 308, 310, 315

Münzner 258
Musäus 107

N

Nagel 173
Naumann 227
Neff 90
Nestler 20
Neubauer 12, 250, 252, 259
Neuberger 198
Neuburger 118
Neudeck 108
Neugebauer 101, 104
Neuhaus 105
Neumann, J. 169
Neumann, M. 34
Neumann, P. 164
Nguyen, M.-C. 168
Nguyen, T. 145
Nibler 296
Nicolay 278, 280
Niedermayr 86
Niegel 141
Niehuss 7, 11, 12, 13, 220, 221,
224, 229
Nimmerfall 70
Nörenberg 122
Notbnagel 259
Nothaft 87
Noureddine 146
Nowy 259
Nuß 161
Nußbaum 278, 313
Nußrainer 93

O

Oberholzer 100, 105
Oberle 310, 315
Obermeier 126
Oefner 80, 92
Oehler 106
Oertel 293, 295, 302

Onken 12, 156, 158, 174
Orbegoso-Wiech 228
Ostermann 84
Ostheimer 259
Ott, B. 106
Ott, R. 30
Otto, H.-J. 175
Otto, K.-D. 156, 162, 174
Ouannass 43

P

Paechter 228
Panyaworayan 123
Papendorf 156
Pasche 292
Pauli 293, 295, 301
Paulke 84
Pause 287
Peipe 104
Pelka 194, 199
Pellkofer 174
Penka 196
Pense 292, 300
Penzkofer 108
Peters, T. 173
Peters, U. 34
Petersen, C. 77
Petersen, S. 143
Petry 170
Petz 313
Pfeiffer, E. 84, 85
Pfeiffer, R. 124
Pfenninger 297
Pfleger 20
Philipp 261
Pichlmaier 126
Pietner 105
Pietzner 102
Pietzsch 84
Pikart 225
Piller 228
Pilzweger 115, 117, 121
Pistor 292
Plan 108

Plöching 170
Podehl 193, 198, 287
Pollak, A. 145
Pollak, H. 128
Pongratz 103
Pontow 78
Popp 172
Pösl 92
Potje-Kamloth 120
Prasse 298
Primm 300
Probst 34
Puhlmann 25
Pusch, O. 261
Pusch, W. 27
Püttmann 279
Putzer 175

Q

Qian 84

R

Raab, H. 250, 256
Raab, I. 33
Raabe 83
Rabl 81
Radermacher 144
Rapp 81
Rappl 121
Rast 256
Raue 114
Rausch 15
Räuschl 166
Rebinger 171
Rees 278
Regenbrecht 122
Regenspurg 140, 146
Rehder 17
Reicherter 90
Reif 313
Reimelt 68
Reiner 308

Reinhardt, F.-U. 22
Reinhardt, W. 74, 100, 105, 107
Reischl 126
Reiter, L. 119
Reiter, T. 15
Remmer 77, 93
Remus 171
Retze 86
Retzer 26
Reuter 20
Richter, G. 200
Richter, H. 138, 308
Richter, R. 300
Riedel 230
Riedl 106
Riedmüller 257
Riehm 83
Rilke 41, 59
Rinderknecht 297, 302
Ring 299
Robeis 87
Röder 20
Roll 121
Römer 156, 158, 168
Roschinsky 201
Roschmann 299
Rosenberg 161
Rossi 43
Rotering-Steinberg 280, 286
Roth 279, 286
Rother 172
Rothmeier-Potje 32
Rotte 227, 230
Rottmann 278, 280
Royle 195
Ruchholtz 297
Rücker 84
Rueda 89
Rummel 123
Rumschöttel 226, 287
Ruppert 84
Ruser 126
Rutingsdorfer 123
Rygol 278, 280
Rzehak 141, 145

S

- Saad 200
 Sackmann 252, 255
 Sagerer 308, 310, 315
 Salzmann 193
 Sardei 161, 162, 168
 Saur 85
 Sauter 295, 299
 Schäfer, A. 60
 Schäfer, Ch. 12
 Schäfer, H.-C. 27
 Schäfer, S. 147
 Schällig 162
 Scharnagl 128
 Schätzl 156, 168
 Schaufler 67
 Schauz 90
 Schefold 192, 194, 198
 Scheidler 173
 Scheithauer 120
 Schelle 141, 147
 Schenkl 165
 Schepp 256
 Scherer 259
 Schick, P. 87
 Schick, R. 272
 Schiecke 62
 Schiefele 16
 Schilcher 87
 Schillo 34
 Schlägel 167
 Schlattmann 192, 193, 196, 201
 Schlemmer 287
 Schmeer 118
 Schmerl 138, 139, 141, 143
 Schmid, A. 90
 Schmid, J. 87
 Schmid, M. 192, 195, 200
 Schmid, N. 173
 Schmid, R. 29
 Schmidt, Barbara 231, 233
 Schmidt, Bernhard 147
 Schmidt, G. 12, 138, 139, 141, 144
 Schmidt-Krayer 89
 Schmitt, J. 172
 Schmitt, U. 74, 292
 Schmitz, L. 139, 142, 144
 Schmitz, M. 196
 Schmitz, S. 93
 Schmitz, W. 41
 Schmolck 200
 Schmuck 77
 Schneider, I.
 12, 221, 222, 224, 234, 248
 Schneider, K. 195, 201
 Schneider, M. 147
 Schnell 253, 258
 Schöbel 106
 Schödlbauer 100, 102
 Schöne 313
 Schoppel 230
 Schorsch 33
 Schössler 220, 221, 224, 231
 Schott 28
 Schrader 74
 Schramm 175
 Schratt 126
 Schreiber 114, 121
 Schrey 92
 Schreyer 228, 235
 Schroth 118
 Schubert 90
 Schüler 106
 Schultz-Pernice 81
 Schulz, H. 74, 77, 87
 Schulz, W. 252, 259
 Schulze, J. 128
 Schulze, M. 122
 Schumann 311
 Schunk 115
 Schürer-Necker 287
 Schürri 141, 144
 Schuster 227
 Schwankner 162
 Schwarz, C. 173
 Schwarz, H.-E. 20, 67
 Schwarz, J. 221, 222, 224, 230
 Schwarz, M. 169
 Schwarz, S. 81, 82
 Schwarzkönig 85
 Schweizer 228
 Schwenzfeger 159, 164

Schwinger 12, 222, 234
 Scriba 139, 141, 143
 Sedlmaier 128
 Seeberger 108
 Seeger 118, 120
 Seidel 30, 31
 Seidler 286
 Seising 221, 222, 234, 248
 Sell 250, 252, 258
 Seller 227, 230
 Selmayr 15
 Sendner 28
 Sentef 68
 Servatius 15
 Shatara 124
 Shen 145
 Siedersberger 174
 Siewert 123
 Sigl 85
 Simon 24
 Sitter 201
 Sobisch 260
 Sobotta 92
 Solmsdorf 90
 Sommerfeld 65
 Sösemann 295, 301
 Spaskukotskij 126
 Specht 22
 Spelsberg 164
 Spermann 258
 Sperr 165
 Spiss 24
 Sprenger 308
 Springer 127
 Stadler 128
 Stadtmüller 173
 Stähler-May 313
 Stamm 114
 Stammner 199
 Standke 86
 Stanslowski 11, 288
 Staudacher 156, 159, 169
 Staude 121
 Steenhusen 23
 Stein 234
 Steinack 232
 Steinberger 311
 Steiner 255
 Steinfatt 62
 Steinfeld 171
 Steinkamm 222, 225, 231
 Stelzer 87
 Stephan 12
 Sternberg 74, 102, 103
 Stettner 220, 221, 222, 225, 233
 Stiehler 296, 298
 Stimpel 127
 Stöckl 164
 Stöckner 103
 Stöhr 82
 Stoll 293, 295, 301
 Strain 42, 43
 Straub, D. 159, 160
 Straub, G. 258
 Straub, T. 231
 Strauß 197
 Streibl 122
 Streit 23
 Stricker 91
 Strübig 88
 Strunz 288
 Stübinger 29, 288
 Sulima 128
 Sutka 65
 Syha 21

T

Tappe 142
 Tarnai 192, 195, 200
 Teichmann 78
 Teusch 173
 Textor 87
 Thalheim 84
 Thiel 84
 Thiemann 33
 Thies 24
 Thoma 78, 81
 Thomas 42
 Tichter 300
 Tilemann 198

Tiller 12, 119, 292, 293, 296, 299
Timm 261
Tischinger 29, 288
Tkaczynski 231
Toepel 78
Tolk 142
Tonigold 302
Toth 43
Tränkler 117, 126
Tretner 87
Triftshäuser 159, 165
Troeltsch 34
Tröndle 117, 123
Trower 41
Truglio 43
Tübbecke 41

U

Übbing 201
Uhlmann 292, 293, 296, 299
Uhrig 78
Ulbricht 199
Ulke 308
Ullrich 252, 261
Umbach 2, 11
Unfried 103

V

Veit 313
Vester 225
Vestner 90
Vetter 12, 192, 195, 200
Vierkant 78
Vogel 89
Vogl 257
Voigt 222, 225, 233
Völkl 29
Vollmers 78, 81
Volpp 167
Vorsamer 83

W

Wachter 26
Wagner 65
Wahler 169
Waibel 160
Waldherr 89
Walkenhaus 227, 233
Wallbaum 192
Walsdorf 175
Walter 298
Walther 90
Waniczek 23
Wanie 163
Wanninger 314
Wassermann 44
Watzlawik 32
Weber 257
Wehner 192
Wehrle 26.
Wei 108
Weichert 296
Weichselgartner 88
Weidenmann 221, 222, 225, 228
Weidinger 87
Weidner 21
Weihrich 192, 200
Weinert 276, 278, 280
Weingart 145
Weingartner 138
Weiß 220, 225, 232, 235
Weißer, K. 144
Weisser, T. 310, 315
Welsch 101, 102, 103
Welz 278, 314
Wenderoth 121
Wengle 160, 169
Wenglein 255
Werner, E. 114
Werner, M. 62
Wichmann 77, 82
Widmaier 226
Wieczorek 156
Wiehle 141, 142, 145
Wieprecht 81, 89
Wiesendahl 14, 280, 286
Wiesinger 117, 125

Wiest 128
Wild 228
Wilhelm, A. 227, 230
Wilhelm, J. 296
Willems 91
Willert 24
Windemuth 311, 314
Winkel 106
Winteler 228
Winter, A. 60
Winter, M. 142, 143
Wirket 200
Wirth 77, 92
Wirtz 257
Witt 279
Wittmann, C. 143
Wittmann, E. 126
Wolf 12, 118, 121
Wolff 173
Wolffsohn 225, 229
Wölling 147
Woltz 33
Wotka 24
Würfel 142, 143
Wurst 164, 171, 314
Wüstrich 12, 13, 276, 278, 280
Wüthrich 12, 252, 261

Y

Yan 128

Z

Zameck von 220, 221, 225, 234
Zängerl 89
Zapfe 86
Zbrutsky 126
Zech 314
Zeiler 171
Zelinka 91
Zeman 167, 310, 315
Zepf 78
Zerressen 168
Zettelmaier 24
Zhongfu 146
Zielinski 288
Zierhut 122
Zillober 221, 222, 233, 288
Zimbelmann 77, 85
Zimmer 128
Zimmermann, G. 42, 44
Zimmermann, P. 159, 166
Zimmermann, V. 220
Zink 106
Zinn 232
Zirwas 15
Zischank 125
Zitzelsberger 314
Zitzlsperger 297

Im Verzeichnis verwendete Abkürzungen/Zeichen

AG	Arbeitsgemeinschaft
AM	Auditorium Maximum
AP	Apparatives Praktikum
BAUV	Bauingenieur- und Vermessungswesen
BW	Betriebswirtschaft
E	Exkursion
EGA	Erziehungs- und Gesellschaftswissenschaftliche Studienanteile
ETA	Erziehungs- und Technikwissenschaftliche Studienanteile
ET	Elektrotechnik
FB	Fachbereich
FH	Fachhochschul ... (z. B. -studiengang)
gfw	Gesellschaft für Weiterbildung an der UniBw München
HS	Hörsaal
INF	Informatik
IPT	Ingenieurplanungstechnik
K	Kolloquium
KFT	Kontaktstelle für Forschungs- und Technologietransfer
KI	Studienrichtung „Konstruktiver Ingenieurbau“
KU	Konstruktionsübung
LMU	Ludwig-Maximilians-Universität
LRT	Luft- und Raumfahrttechnik
MB	Maschinenbau
NK	Studienrichtungen „Verkehrswesen und Raumplanung“ und „Wasserwesen“
NW	Studienrichtungen „Konstruktiver Ingenieurbau“ und „Verkehrswesen und Raumplanung“
OS	Oberseminar
P	Praktika/Praktikum
PÄD	Pädagogik
S	Seminar
SOWI	Sozialwissenschaften
SÜ	Seminarübung
T	Tage
TUM	Technische Universität München
univ	universitär(er)
Ü	Übung
V	Vorlesung
VR	Studienrichtung „Verkehrswesen und Raumplanung“
W	Wochen
WB	Wohnbereich
WBB	Wehrbereichsbibliothek
WG	Wohngruppe
WOW	Wirtschafts- und Organisationswissenschaften
WS	Wochenstunden
WW	Studienrichtung „Wasserwesen“
*	vor dem Namen: emeritiert bzw. pensioniert
*	nach dem Namen: aus Drittmitteln finanziertes Personal